

# **Glossaire FAT: scénario 1 - FAT 1**

## **Version complète**

---

**Version: 2003/1**

Date de publication: 27/02/2003

Date de mise en production: 01/04/2003

## Liste de la version complète

---

Page de garde

Page de garde

Introduction

Introduction

Glossaire

90004 - Travail

00244 - LA VICTIME TRAVAILLAIT-ELLE POUR UN EMPLOYEUR TRAVAILLANT EN SOUS-TRAITANCE  
00260 - LA DATE DE FIN DU CONTRAT DE TRAVAIL EST-ELLE CONNUE?  
00262 - DATE DE FIN DU CONTRAT DE TRAVAIL  
00265 - LA VICTIME EST-ELLE UN TRAVAILLEUR INTERIMAIRE ?  
00267 - NUMERO DIMONA DE LA VICTIME  
00368 - CODE CIPT DE LA VICTIME  
00369 - PROFESSION ORDINAIRE DANS L'ENTREPRISE  
00370 - CODE PAYS DU LIEU DE TRAVAIL NORMAL DE LA VICTIME  
00371 - CODE POSTAL DU LIEU DE TRAVAIL NORMAL DE LA VICTIME  
00373 - ATELIER, CHANTIER, SECTION, SERVICE, DEPARTEMENT OU SECTION OU LA VICTIME EXERCE NORMALEMENT SA PROFESSION

90017 - Personne physique

00023 - NUMERO DE SUITE PERSONNE PHYSIQUE  
00024 - NUMERO D'IDENTIFICATION DE LA SECURITE SOCIALE - NISS  
00025 - NOM DU TRAVAILLEUR  
00026 - PRENOM DU TRAVAILLEUR  
00027 - INITIALE DU DEUXIEME PRENOM DU TRAVAILLEUR  
00028 - DATE DE NAISSANCE DU TRAVAILLEUR  
00029 - SEXE DU TRAVAILLEUR  
00030 - RUE DU TRAVAILLEUR  
00031 - NUMERO DE L'ADRESSE DU TRAVAILLEUR  
00032 - BOÎTE AUX LETTRES DU TRAVAILLEUR  
00033 - CODE POSTAL DU TRAVAILLEUR  
00034 - COMMUNE DU TRAVAILLEUR  
00035 - CODE PAYS DU TRAVAILLEUR  
00119 - NATIONALITE DU TRAVAILLEUR  
00167 - NUMERO DE LA CARTE D'IDENTITE SOCIALE  
00168 - COMMUNE - LIEU DE NAISSANCE DU TRAVAILLEUR  
00169 - CODE PAYS DU LIEU DE NAISSANCE DU TRAVAILLEUR

90022 - Adresse

00517 - RUE  
00518 - NUMERO DE L'ADRESSE  
00519 - BOÎTE AUX LETTRES  
00520 - CODE POSTAL  
00522 - COMMUNE  
00523 - CODE PAYS

90023 - Description de l'adresse

00516 - TYPE D'ADRESSE

90024 - Accident

00113 - CODE DE LA FORME DE L'ACCIDENT  
00115 - CODE DU FACTEUR MATERIEL  
00237 - DATE DE L'ACCIDENT  
00238 - LES HEURES/MINUTES DE L'ACCIDENT SONT-ELLES CONNUES ?  
00239 - HEURE / MINUTES DE L'ACCIDENT  
00240 - NATURE DE L'ACCIDENT  
00241 - CODE PAYS DU LIEU DE L'ACCIDENT  
00242 - CODE POSTAL DU LIEU DE L'ACCIDENT  
00243 - COMMUNE DU LIEU DE L'ACCIDENT  
00246 - DANS QUEL ENVIRONNEMENT OU DANS QUEL TYPE DE LIEU DE TRAVAIL LE TRAVAILLEUR SE TROUVAIT-IL AU MOMENT DE L'ACCIDENT ? VEUILLEZ PRECISER LE LIEU  
00247 - DATE DE NOTIFICATION DE L'ACCIDENT A L'EMPLOYEUR PAR LA VICTIME  
00248 - HEURE PAUSE DE  
00249 - HEURE DE LA NOTIFICATION DE L'ACCIDENT A L'EMPLOYEUR PAR LA VICTIME  
00250 - TYPE DE TRAVAIL QUE LE TRAVAILLEUR ETAIT EN TRAIN D'EXECUTER, TACHE QU'IL ETAIT EN TRAIN DE REALISER LORSQUE L'ACCIDENT S'EST PRODUIT ? VEUILLEZ PRECISER LE TYPE DE TRAVAIL  
00251 - HEURE PAUSE JUSQUE  
00252 - LA VICTIME EXERCAIT-ELLE AU MOMENT DE L'ACCIDENT UNE ACTIVITE DANS LE CADRE DE SA PROFESSION NORMALE ?  
00253 - HEURE - FIN DES HEURES DE TRAVAIL NORMALES DE LA VICTIME LE JOUR DE L'ACCIDENT  
00254 - DANS LA NEGATIVE, QUELLE ACTIVITE EXERCAIT-ELLE ?  
00255 - QUE FAISAIT LE TRAVAILLEUR AU MOMENT DE LA SURVENANCE DE L'ACCIDENT ? VEUILLEZ PRECISER L'ACTIVITE SPECIFIQUE ET LES OBJETS EVENTUELLEMENT CONCERNES

## Liste de la version complète

- 00256 - QUELS EVENEMENTS DEVIANTS PAR RAPPORT AU COURS NORMAL DU TRAVAIL ONT DONNE LIEU A L'ACCIDENT ? VEUILLEZ PRECISER TOUS LES EVENEMENTS ANORMAUX AINSI QUE LES OBJETS CONCERNES S'ILS JOUENT OU ONT JOUE UN ROLE DANS L'EVENEMENT ANORMAL
- 00257 - CODE DU DERNIER EVENEMENT DEVIANT
- 00258 - CODE DE L'OBJET CONCERNE PAR L'EVENEMENT DEVIANT
- 00261 - ANNEE DE LA FICHE D'ACCIDENTS
- 00263 - NUMERO D'ORDRE DE LA FICHE ACCIDENTS
- 00570 - HEURE - DEBUT DES HEURES DE TRAVAIL NORMALES DE LA VICTIME LE JOUR DE L'ACCIDENT
- 90027 - Assurance
  - 00275 - NUMERO D'IDENTIFICATION DE L'ASSUREUR LEGAL
  - 00277 - NUMERO DE POLICE DE L'ASSUREUR LEGAL
  - 00278 - VOTRE ASSUREUR UTILISE-T-IL UNE SUBDIVISION SUPPLEMENTAIRE APPLICABLE POUR CET ACCIDENT SPECIFIQUE POUR LE NUMERO DE POLICE MENTIONNE?
  - 00281 - NUMERO DE LA SUBDIVISION
  - 00283 - CODE TARIF DE LA VICTIME EN ACCORD AVEC LA POLICE D'ASSURANCE
- 90028 - Assurance tiers responsable
  - 00287 - NUMERO DE LA POLICE DE RESPONSABILITE DU TIERS PRESUME RESPONSABLE
  - 00571 - NOM DE L'ASSUREUR DU TIERS PRÉSUMÉ RESPONSABLE
- 90031 - Base calcul complémentaire indemnité
  - 00111 - VALEUR CORRESPONDANT AU CODE PRIME DE FIN D'ANNEE
  - 00112 - NOMBRE D'HEURES CORRESPONDANT AU CODE PRIME DE FIN D'ANNEE
  - 00378 - CODE PRIME DE FIN D'ANNEE
  - 00382 - AUTRES AVANTAGES (QUE PRIME DE FIN D'ANNÉE) SOUMIS OU NON À L'ONSS
  - 00383 - NATURE DES AVANTAGES
  - 00387 - MONTANT CORRESPONDANT AU CODE PRIME DE FIN D'ANNEE
- 90032 - Base calcul indemnités/allocations
  - 00189 - UNITE DE TEMPS DE LA REMUNERATION
  - 00190 - CYCLE
  - 00191 - MONTANT DE BASE DE LA REMUNERATION
  - 00192 - MONTANT DE BASE DE LA REMUNERATION POUR LES TRAVAILLEURS PAYES A L'HEURE
- 90033 - Changement de fonction
  - 00381 - DATE DU DERNIER CHANGEMENT DE FONCTION
  - 00432 - LA VICTIME A-T-ELLE CHANGE DE FONCTION DURANT L'ANNEE PRECEDANT L'ACCIDENT DU TRAVAIL ?
- 90035 - Classification
  - 00342 - CODE RISQUE INTERNE
- 90038 - Conséquences médicales
  - 00259 - COMMENT LA VICTIME S'EST-ELLE BLESSEE - LESION PHYSIQUE OU PSYCHIQUE ? VEUILLEZ PRECISER TOUS LES DIFFERENTS CONTACTS AYANT PROVOQUE LA (LES) BLESSURE(S) AINSI QUE LES OBJETS CONCERNES PAR ORDRE D'IMPORTANCE
  - 00280 - CODE RELATIF A LA NATURE DES LESIONS
  - 00282 - DESCRIPTION DE LA NATURE DES LESIONS
  - 00284 - CODE RELATIF AU SIEGE DES LESIONS
  - 00286 - DESCRIPTION DU SIEGE DES LESIONS
  - 00288 - DATE DU DECES
  - 00289 - DES SOINS ONT-ILS ETE DONNES CHEZ L'EMPLOYEUR ?
  - 00290 - DATE DES SOINS INTERNES
  - 00291 - HEURE DES SOINS
  - 00292 - QUALITE DU PRESTATAIRE
  - 00293 - DESCRIPTION DE L'INTERVENTION EFFECTUEE
  - 00294 - DES SOINS ONT-ILS ETE ADMINISTRES PAR UN MEDECIN EXTERNE ?
  - 00308 - DATE DE L'INTERVENTION MEDICALE PAR LE MEDECIN EXTERNE
  - 00311 - HEURE DE L'INTERVENTION MEDICALE DU MEDECIN EXTERNE
  - 00313 - DES SOINS ONT-ILS ETE ADMINISTRES DANS UN HOPITAL ?
  - 00316 - DATE DE L'INTERVENTION MEDICALE HOPITAL
  - 00317 - HEURE DE L'INTERVENTION MEDICALE DE L'HOPITAL
- 90039 - Conséquences économiques
  - 00264 - CONSEQUENCES DE L'ACCIDENT
  - 00266 - DATE DE L'ARRET DE L'ACTIVITE PROFESSIONNELLE
  - 00272 - DURÉE PROBABLE DE L'INCAPACITÉ DE TRAVAIL TEMPORAIRE
  - 00276 - HEURE DE L'ARRET DE L'ACTIVITE PROFESSIONNELLE
- 90040 - Coordonnées témoin
  - 00309 - NOM DU TEMOIN
  - 00310 - PRENOM DU TEMOIN
- 90041 - Coordonnées tiers responsable
  - 00318 - NOM DU TIERS PRESUME RESPONSABLE
  - 00330 - PRENOM DU TIERS PRESUME RESPONSABLE
- 90056 - Employeur
  - 00268 - NUMERO DE COMPTE AUPRES D'UNE INSTITUTION FINANCIERE
  - 00269 - NUMERO DE TELEPHONE DE LA PERSONNE DE CONTACT DE L'EMPLOYEUR

## Liste de la version complète

---

- 00270 - Y A-T-IL UNE GESTION AVEC DES DEPARTEMENTS DE PREVENTION?
- 00271 - NUMERO DU DEPARTEMENT DE PREVENTION DONT DEPEND LA VICTIME
- 90059 - Formulaire
  - 00110 - STATUT DE L'ATTESTATION
  - 00218 - DATE DE CREATION DU FORMULAIRE
  - 00296 - IDENTIFICATION DU FORMULAIRE
  - 00297 - TYPE DU FORMULAIRE
  - 00299 - HEURE PRECISE DE CREATION DU FORMULAIRE
- 90061 - Heures de travail perdues
  - 00379 - PERTE DE SALAIRE POUR LES HEURES DE TRAVAIL PERDUES
  - 00384 - NOMBRE D'HEURES DE TRAVAIL PERDUES
- 90062 - Hôpital
  - 00334 - NUMERO D'IDENTIFICATION INAMI DE L'HOPITAL
  - 00335 - DENOMINATION DE L'HOPITAL
- 90063 - Lien ligne travailleur
  - 00036 - CATEGORIE DE L'EMPLOYEUR
  - 00037 - CODE TRAVAILLEUR
- 90067 - Lien déclaration employeur
  - 00011 - NUMÉRO D'IMMATRICULATION ONSS
  - 00012 - NOTION CURATELLE
  - 00014 - NUMERO UNIQUE D'ENTREPRISE
  - 00016 - CONVERSION EN REGIME 5
- 90068 - Lien occupation
  - 00044 - DATE DE DEBUT DE L'OCCUPATION
  - 00045 - DATE DE FIN DE L'OCCUPATION
  - 00046 - NUMERO DE COMMISSION PARITAIRE
  - 00047 - NOMBRE DE JOURS PAR SEMAINE DU REGIME DE TRAVAIL
  - 00048 - NOMBRE MOYEN D'HEURES PAR SEMAINE DU TRAVAILLEUR
  - 00049 - NOMBRE MOYEN D'HEURES PAR SEMAINE DE LA PERSONNE DE REFERENCE
  - 00053 - STATUT DU TRAVAILLEUR
  - 00054 - NOTION PENSIONNE
  - 00055 - TYPE D'APPRENTISSAGE
- 90070 - Médecin
  - 00320 - NUMERO D'IDENTIFICATION INAMI DU MEDECIN EXTERNE
  - 00323 - PRENOM DU MEDECIN EXTERNE
  - 00324 - NOM DU MEDECIN EXTERNE
- 90071 - Mesure de prévention
  - 00273 - LES MESURES DE PREVENTION PRISES OU A PRENDRE POUR EVITER LES ACCIDENTS SIMILAIRES
  - 00274 - CODE MESURE DE PREVENTION
- 90073 - Mutualité
  - 00118 - CODE DE LA MUTUALITE
  - 00361 - DENOMINATION DE LA MUTUALITE DE LA VICTIME
  - 00362 - NUMERO D'AFFILIATION DE LA VICTIME AUPRES DE LA MUTUELLE
- 90080 - Présence
  - 00300 - UN PROCES-VERBAL A-T-IL ETE DRESSE ?
  - 00301 - PRESENCE DE TEMOINS OU DES TEMOINS ETAIENT-ILS PRESENTS ?
  - 00302 - UN OU PLUSIEURS TIERS PEUVENT-ILS ETRE TENUS POUR RESPONSABLES DE L'ACCIDENT ?
- 90081 - Procès verbal
  - 00303 - LIEU OU LE PROCES-VERBAL A ETE DRESSE
  - 00304 - AUTORITES / INSTANCES VERBALISANTES
  - 00305 - DATE DE L'ETABLISSEMENT DU PV
  - 00306 - NUMERO D'IDENTIFICATION DU PV
- 90082 - Référence
  - 00221 - TYPE DE LA REFERENCE
  - 00222 - NUMERO DE REFERENCE
  - 00298 - ORIGINE DE LA REFERENCE
- 90087 - Témoin
  - 00307 - TYPE DE TEMOIN
- 90088 - Tiers responsable
  - 00326 - LE TIERS PRESUME RESPONSABLE EST-IL CONNU ?
- 90090 - Victime
  - 00154 - NUMERO DE TELEPHONE DE LA VICTIME
  - 00343 - CODE LINQUISTIQUE DE LA VICTIME
  - 00359 - DEGRE DE PARENTE AVEC L'EMPLOYEUR
  - 00514 - NUMERO DE COMPTE DE L'ASSURE SOCIAL - VICTIME
- 90107 - Entreprise utilisatrice
  - 00130 - NUMÉRO D'IMMATRICULATION ONSS DE L'ENTREPRISE UTILISATRICE
  - 00131 - NUMERO UNIQUE D'ENTREPRISE UTILISATRICE
  - 00135 - CATEGORIE DE L'EMPLOYEUR DE L'ENTREPRISE UTILISATRICE
  - 00153 - DENOMINATION DE L'ENTREPRISE UTILISATRICE

## Liste de la version complète

---

90171 - Information sur la déclaration  
00156 - CHOIX DE LA LANGUE DU PDF

### Annexe

2 - Liste des codes travailleurs pour lesquels des cotisations sont dues  
5 - Liste des codes pays  
11 - Identification du formulaire  
14 - Déviation  
15 - Agent matériel  
16 - Nature de la lésion  
17 - Siège de la lésion  
18 - Code cipt  
19 - Mesure de prévention  
20 - Assureur-loi  
21 - Liste des valeurs autorisées pour le statut du travailleur  
23 - Liste des codes postaux et communes en 20 positions  
26 - Commissions paritaires  
27 - Liste des indices des différentes catégories d'employeurs  
fat1s01 - Forme de l'accident  
fat1s02 - Facteur matériel  
fat1s03 - Liste des mutualités

### Bloc fonctionnel

90004 - Travail  
90017 - Personne physique  
90022 - Adresse  
90023 - Description de l'adresse  
90024 - Accident  
90027 - Assurance  
90028 - Assurance tiers responsable  
90031 - Base calcul complémentaire indemnité  
90032 - Base calcul indemnités/allocations  
90033 - Changement de fonction  
90035 - Classification  
90038 - Conséquences médicales  
90039 - Conséquences économiques  
90040 - Coordonnées témoin  
90041 - Coordonnées tiers responsable  
90053 - Description accident de travail  
90056 - Employeur  
90059 - Formulaire  
90061 - Heures de travail perdues  
90062 - Hôpital  
90063 - Lien ligne travailleur  
90067 - Lien déclaration employeur  
90068 - Lien occupation  
90070 - Médecin  
90071 - Mesure de prévention  
90073 - Mutualité  
90080 - Présence  
90081 - Procès verbal  
90082 - Référence  
90087 - Témoin  
90088 - Tiers responsable  
90090 - Victime  
90107 - Entreprise utilisatrice  
90132 - AOAT001  
90171 - Information sur la déclaration

**FAT: scenario 1 - FAT 1 - Introduction**

**Version: 2003/1**

---

**Date de publication:**

27/02/2003

*L'introduction est modifiée*

**Contenu de l'introduction:** 



Erd\_FR.pdf Schema DRS accidents du travail scenario 1\_27-02-2003\_

# La modélisation des données : généralités

La mise en place un système d'information automatisé nécessite deux phases préparatoires :

- [1] Conception logique (analyse des données) : on analyse les informations qui seront représentées et intégrées dans la base de données. Cette analyse doit permettre de définir **un modèle conceptuel** des données.
- [2] Conception physique (implémentation du modèle) : on choisit un système opérationnel de base de données et on traduit le modèle conceptuel en un modèle opérationnel.

Le modèle conceptuel (dont le plus utilisé actuellement est le modèle entité/relation) est une représentation graphique et synthétique du résultat de l'analyse des données. Ce modèle structure les relations entre les différentes entités (ex. travailleur et employeur) et les attributs de chaque entité (ex. nom, prénom, ...). Il permet ainsi de représenter le schéma de la base de données et son domaine de définition (valeurs admises, contraintes d'intégrité, ...). Le modèle conceptuel est une aide indispensable à la constitution d'une base de données efficiente.

Lorsqu'on réalise une analyse conceptuelle de données, on doit tout d'abord se choisir une méthodologie. Cette méthodologie doit permettre d'étudier le système d'information de manière à en extraire :

- les entités (ou appelées également "record", "segment", "objet", ...)
- les attributs (ou appelés également "données", "champ", "item", "élément", "variable",.....)
- les relations entre les entités (ou appelées également "set", "chaîne", "relationship",...)

Pour bien comprendre et lire un diagramme "entité-relation", qui est la représentation graphique du résultat de l'analyse des données, nous proposons tout d'abord de définir certains concepts de base. Ensuite, nous exposerons le mode de représentation graphique qui sera utilisé.

## 1. les concepts de base

Ce qu'il est indispensable de savoir peut se résumer en 7 points :

1. **Un ensemble de données est composé de données élémentaires** reliées entre elles. Si une donnée est construite à partir d'autres données, on parle de **données de groupe ou structure de données**. D'autres données ne peuvent être scindées sans perdre leur signification, on parle alors de **données élémentaires**. Une donnée élémentaire peut apparaître dans plusieurs groupes de données (dans plusieurs structures de données).

Exemple: donnée élémentaire : "rue", "code postal", ...  
structure de donnée : "adresse" (car composée de "rue", "numéro", ...)

2. **Une entité contient des données appartenant à un même ensemble logique.**

Exemple : l'entité "PERSONNE PHYSIQUE" contient des données telles que nom, prénom, adresse, .... L'entité "EMPLOYEUR", contient des données telles que numéro d'immatriculation, dénomination, adresse, ....

3. **Les attributs sont des données qui caractérisent une entité.** Chaque entité se compose d'un identifiant (ou clé primaire) et de 1 ou plusieurs attributs. Dans une base de données, une entité est un type d'enregistrement de la base de données tandis que l'attribut est une des composantes de l'entité.

4. Les **données-clé (ou identifiants)** sont des données ou groupes de données permettant d'identifier de manière unique une occurrence d'une entité.

Exemple : l'entité "PERSONNE PHYSIQUE" aura comme donnée-clé le numéro national et comme occurrence 999999999-99.

5. **Un attribut peut prendre une ou plusieurs valeurs** ou groupes de valeurs : la combinaison des valeurs attribuées aux attributs d'une entité constitue les **occurrences de l'entité**. En général, chaque entité possède plusieurs occurrences.

Exemple : l'entité "PERSONNE PHYSIQUE" aura comme attributs : Numéro national, Nom, prénom, date de naissance, lieu de naissance, nationalité, profession, .....etc. Pour un enregistrement particulier, l'occurrence sera 999999999-99, Dupond, Jean, 99/99/99, Bruxelles, Belge, informaticien, ..... Dans le tableau ci-dessous, la 1ère ligne donne les attributs de l'entité Personne Physique et les lignes suivantes les occurrences, c'ad les valeurs qui s'y rapportent.

| NISS         | Nom    | Prénom | Date de naissance | Lieu de naissance | Nationalité | Profession    |
|--------------|--------|--------|-------------------|-------------------|-------------|---------------|
| 999999999-99 | Dupond | Jean   | 99/99/99          | Bruxelles         | Belge       | Informaticien |
| 888888888-88 | Durand | Jules  | 88/88/88          | Paris             | Français    | Technicien    |

6. **Une dépendance fonctionnelle constitue le lien qui permet d'unir diverses données au sein d'une même entité.** Pour chaque donnée d'un document, on se pose la question suivante : "Y-a-t-il un lien direct entre la donnée examinée et la clé?" Si la réponse est "OUI", on peut dire qu'il y a une dépendance fonctionnelle entre la donnée et la clé.

Exemples : donnée de groupe ou structure de donnée = "Adresse"  
 donnée élémentaire = nom de la rue, code postal, ...  
 donnée-clé = numéro national

7. **Des entités peuvent présenter des relations réciproques.** Il existe donc dans un système d'information des relations entre entités et les relations significatives devront être exprimées.

## 2. Le diagramme entité-relation

Pour comprendre et lire un diagramme (et dans le cas qui nous occupe aujourd'hui, le modèle "entité-relation"), il faut tout d'abord connaître les symboles qui sont utilisés:

1. L' "Entity" représente un ensemble de choses, de données dont les occurrences jouent un rôle pertinent dans le système d'information. Comme certaines entités sont particulières, on a prévu de les représenter différemment. Ainsi, la "simple" entité est représentée par un rectangle:

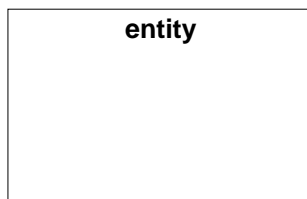

2. L' "Associative entity" qui est une entité particulière car elle indique qu'il existe un groupe d'associations (du monde réel) entre les entités :

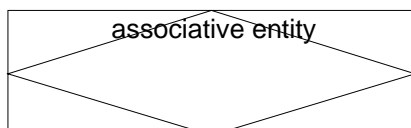

3. Une "simple" association entre deux entités peut être représentée avec une flèche, comme présentée ci-dessous. On utilise l' "associate entity" (voir ci-avant) lorsqu'on veut associer des attributs à la relation ou encore lorsque la relation agit comme une entité dans d'autres relations.

1                      1..\*

---



Comme expliqué plus haut, nous avons différents types de relations entre les entités. Ces relations devront donc être représentés par des flèches différentes. Elles sont les suivantes :

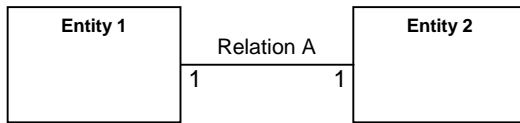

Relation A : l'entity 1 est associée à UNE et SEULEMENT UNE entity 2 (relation 1 à 1)

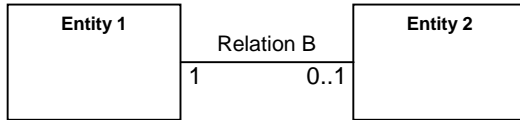

Relation B : l'entity 1 est associée à ZERO ou UNE entity 2 (relation 1 à 1 ou pas d'association)



Relation C : l'entity 1 est associée à UNE ou PLUSIEURS entity 2 (relation 1 à 1 ou 1 à n)

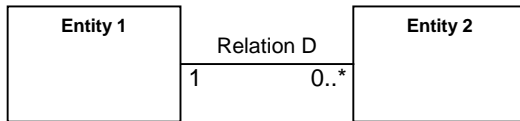

Relation D : l'entity 1 est associée à ZERO, UNE ou PLUSIEURS entity 2 (relation 1 à 0 ou 1 à 1 ou 1 à n)

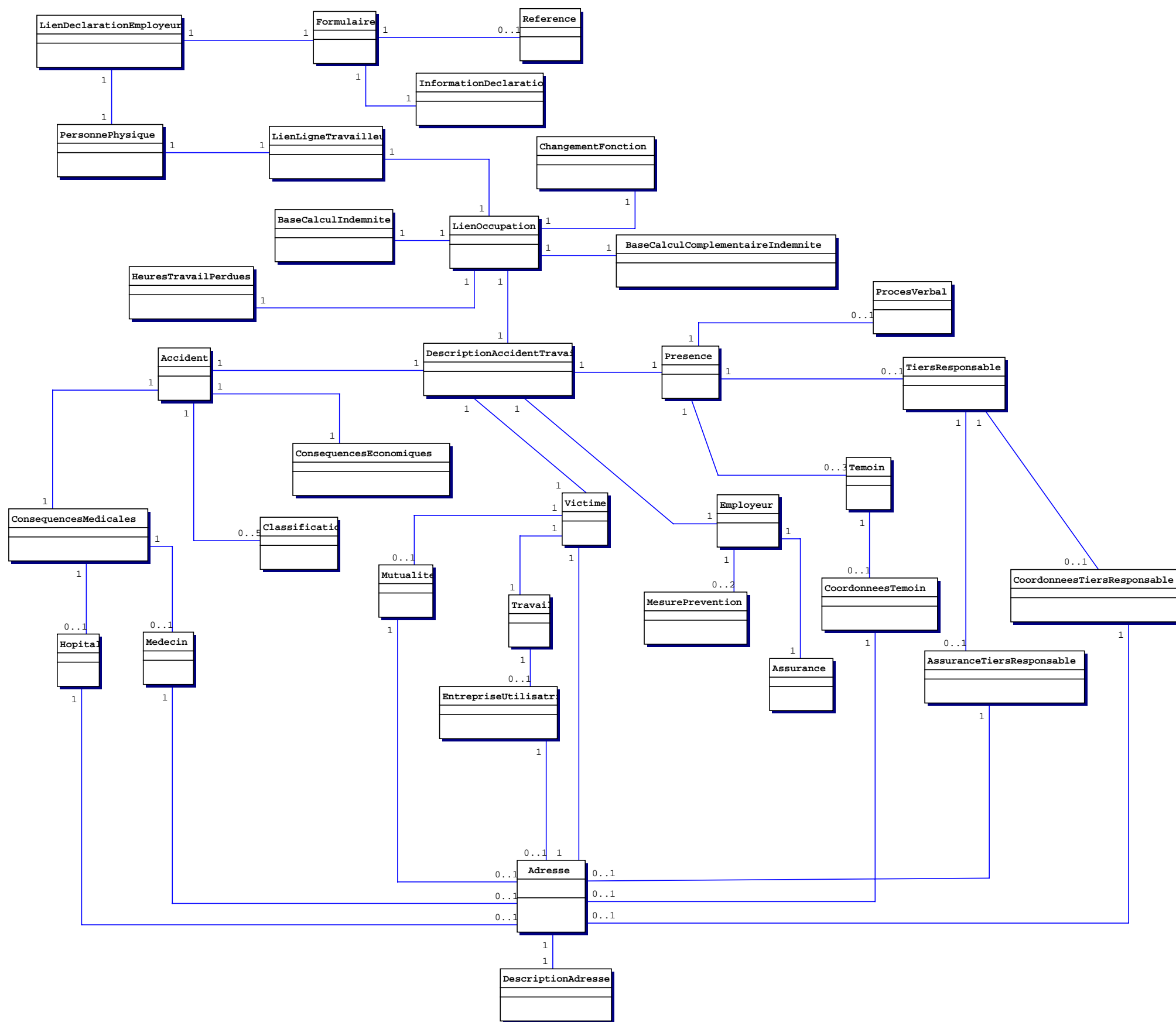

|                       |                 |                                 |
|-----------------------|-----------------|---------------------------------|
| NUMERO DE ZONE: 00244 | VERSION: 2003/1 | DATE DE PUBLICATION: 27/02/2003 |
|-----------------------|-----------------|---------------------------------|

**LA VICTIME TRAVAILLAIT-ELLE POUR UN EMPLOYEUR TRAVAILLANT EN SOUS-TRAITANCE**  
**(Label XML : SubcontractorEmployee)**

**BLOC FONCTIONNEL:** Travail  
**Code(s):** 90004  
**Label(s) xml:** Work

**DESCRIPTION:** La victime travaillait-elle dans le cadre d'un contrat de sous-traitance conclu par l'employeur?

**DOMAINE DE DEFINITION:** 0 = NON  
ou 1 = OUI

**REFERENCE LEGALE:**

**TYPE:** Numérique

**LONGUEUR:** 1

**PRESENCE:** Indispensable

**FORMAT:**

**CODE ANOMALIE SUR ACCUSE DE RECEPTION:**

| Intitulé anomalie                 | Code anomalie | Gravité |
|-----------------------------------|---------------|---------|
| Non présent                       | 00244-001     | B       |
| Non numérique                     | 00244-002     | B       |
| Pas dans le domaine de définition | 00244-008     | B       |
| Longueur incorrecte               | 00244-093     | B       |

|                       |                 |                                 |
|-----------------------|-----------------|---------------------------------|
| NUMERO DE ZONE: 00260 | VERSION: 2003/1 | DATE DE PUBLICATION: 27/02/2003 |
|-----------------------|-----------------|---------------------------------|

**LA DATE DE FIN DU CONTRAT DE TRAVAIL EST-ELLE CONNUE?**  
**(Label XML : ContractEndDateKnown)**

**BLOC FONCTIONNEL:** Travail  
**Code(s):** 90004  
**Label(s) xml:** Work

**DESCRIPTION:**

**DOMAINE DE DEFINITION:** 0 = NON  
ou 1 = OUI

**REFERENCE LEGALE:**

**TYPE:** Numérique

**LONGUEUR:** 1

**PRESENCE:** Indispensable

**FORMAT:**

**CODE ANOMALIE SUR ACCUSE DE RECEPTION:**

| Intitulé anomalie                 | Code anomalie | Gravité |
|-----------------------------------|---------------|---------|
| Non présent                       | 00260-001     | B       |
| Pas dans le domaine de définition | 00260-008     | B       |
| Longueur incorrecte               | 00260-093     | B       |

|                       |                 |                                 |
|-----------------------|-----------------|---------------------------------|
| NUMERO DE ZONE: 00262 | VERSION: 2003/1 | DATE DE PUBLICATION: 27/02/2003 |
|-----------------------|-----------------|---------------------------------|

**DATE DE FIN DU CONTRAT DE TRAVAIL**  
**(Label XML : ContractEndDate)**

**BLOC FONCTIONNEL:** Travail  
**Code(s):** 90004  
**Label(s) xml:** Work

**DESCRIPTION:** Indique la date à laquelle le contrat de travail entre l'employeur et le travailleur s'est terminé ou se terminera.

**DOMAINE DE DEFINITION:** AAAA est l'année de la fin du contrat de travail.

**REFERENCE LEGALE:**

**TYPE:** Alphanumérique

**LONGUEUR:** 10

**PRESENCE:** Obligatoire si si la date de fin du contrat de travail est connue (00260) ="1"

**FORMAT:** AAAA-MM-JJ  
· AAAA est l'année  
· MM est le mois  
· JJ est le jour

**CODE ANOMALIE SUR ACCUSE DE RECEPTION:**

| Intitulé anomalie | Code anomalie | Gravité |
|-------------------|---------------|---------|
| Non présent       | 00262-001     | B       |
| Invalide          | 00262-003     | B       |

|                       |                 |                                 |
|-----------------------|-----------------|---------------------------------|
| NUMERO DE ZONE: 00265 | VERSION: 2003/1 | DATE DE PUBLICATION: 27/02/2003 |
|-----------------------|-----------------|---------------------------------|

**LA VICTIME EST-ELLE UN TRAVAILLEUR INTERIMAIRE ?**  
(Label XML : TempWorker)

**BLOC FONCTIONNEL:** Travail  
**Code(s):** 90004  
**Label(s) xml:** Work

**DESCRIPTION:**

**DOMAINE DE DEFINITION:** 0 = NON  
ou 1 = OUI

**REFERENCE LEGALE:**

**TYPE:** Numérique

**LONGUEUR:** 1

**PRESENCE:** Indispensable

**FORMAT:**

**CODE ANOMALIE SUR ACCUSE DE RECEPTION:**

| Intitulé anomalie                 | Code anomalie | Gravité |
|-----------------------------------|---------------|---------|
| Non présent                       | 00265-001     | B       |
| Non numérique                     | 00265-002     | B       |
| Pas dans le domaine de définition | 00265-008     | B       |
| Longueur incorrecte               | 00265-093     | B       |

|                       |                 |                                 |
|-----------------------|-----------------|---------------------------------|
| NUMERO DE ZONE: 00267 | VERSION: 2003/1 | DATE DE PUBLICATION: 27/02/2003 |
|-----------------------|-----------------|---------------------------------|

**NUMERO DIMONA DE LA VICTIME**  
**(Label XML : VictimDimonaNumber)**

**BLOC FONCTIONNEL:** Travail  
**Code(s):** 90004  
**Label(s) xml:** Work

**DESCRIPTION:** Numéro attribué par l'ONSS à la déclaration "original - en service" lors d'une déclaration immédiate à l'emploi. Ce numéro identifie un contrat entre un travailleur et son employeur.

**DOMAINE DE DEFINITION:** Un chiffre en 12 positions (le nombre de contrôle est constitué des 2 dernières positions).

**REFERENCE LEGALE:**

**TYPE:** Numérique

**LONGUEUR:** 12

**PRESENCE:** Indispensable

**FORMAT:** NNNNNNNNNNCC  
· NNNNNNNNNN est le numéro  
· CC est le numéro de contrôle

*"Code anomalie sur accusé de réception" est modifié:*

**CODE ANOMALIE SUR ACCUSE DE RECEPTION:**

| Intitulé anomalie           | Code anomalie | Gravité |
|-----------------------------|---------------|---------|
| Non présent                 | 00267-001     | B       |
| Non numérique               | 00267-002     | B       |
| Nombre de contrôle invalide | 00267-004     | B       |
| Longueur incorrecte         | 00267-093     | B       |

|                       |                 |                                 |
|-----------------------|-----------------|---------------------------------|
| NUMERO DE ZONE: 00368 | VERSION: 2003/1 | DATE DE PUBLICATION: 27/02/2003 |
|-----------------------|-----------------|---------------------------------|

**CODE CIPT DE LA VICTIME**  
**(Label XML : FunctionCode)**

**BLOC FONCTIONNEL:** Travail  
**Code(s):** 90004  
**Label(s) xml:** Work

**DESCRIPTION:**

**DOMAINE DE DEFINITION:** Un code de maximum 3 chiffres  
Voir annexe 18 - Code cipt

**REFERENCE LEGALE:**

**TYPE:** Numérique

**LONGUEUR:** 3

**PRESENCE:** Facultative

**FORMAT:**

**CODE ANOMALIE SUR ACCUSE DE RECEPTION:**

| Intitulé anomalie                 | Code anomalie | Gravité |
|-----------------------------------|---------------|---------|
| Non numérique                     | 00368-002     | B       |
| Pas dans le domaine de définition | 00368-008     | B       |
| Longueur incorrecte               | 00368-093     | B       |



|                       |                 |                                 |
|-----------------------|-----------------|---------------------------------|
| NUMERO DE ZONE: 00369 | VERSION: 2003/1 | DATE DE PUBLICATION: 27/02/2003 |
|-----------------------|-----------------|---------------------------------|

**PROFESSION ORDINAIRE DANS L'ENTREPRISE**  
**(Label XML : NormalJob)**

**BLOC FONCTIONNEL:** Travail  
**Code(s):** 90004  
**Label(s) xml:** Work

**DESCRIPTION:** Texte libre qui décrit la fonction de la victime dans l'entreprise.

**DOMAINE DE DEFINITION:** Une série de 30 caractères maximum.

**REFERENCE LEGALE:**

**TYPE:** Alphanumérique

**LONGUEUR:** 30

**PRESENCE:** Indispensable

**FORMAT:**

**CODE ANOMALIE SUR ACCUSE DE RECEPTION:**

| Intitulé anomalie   | Code anomalie | Gravité |
|---------------------|---------------|---------|
| Non présent         | 00369-001     | B       |
| Longueur incorrecte | 00369-093     | B       |

|                       |                 |                                 |
|-----------------------|-----------------|---------------------------------|
| NUMERO DE ZONE: 00370 | VERSION: 2003/1 | DATE DE PUBLICATION: 27/02/2003 |
|-----------------------|-----------------|---------------------------------|

**CODE PAYS DU LIEU DE TRAVAIL NORMAL DE LA VICTIME**  
(Label XML : NormalWorkingPlaceCountry)

**BLOC FONCTIONNEL:** Travail  
**Code(s):** 90004  
**Label(s) xml:** Work

**DESCRIPTION:** Code permettant d'identifier un pays.  
Code pays du lieu de travail où la victime est normalement occupée.

**DOMAINE DE DEFINITION:** Voir Annexe 5 - Liste des codes pays.

**REFERENCE LEGALE:**

**TYPE:** Numérique

**LONGUEUR:** 5

**PRESENCE:** Indispensable

**FORMAT:**

**CODE ANOMALIE SUR ACCUSE DE RECEPTION:**

| Intitulé anomalie                 | Code anomalie | Gravité |
|-----------------------------------|---------------|---------|
| Non présent                       | 00370-001     | B       |
| Non numérique                     | 00370-002     | B       |
| Pas dans le domaine de définition | 00370-008     | B       |
| Longueur incorrecte               | 00370-093     | B       |

|                       |                 |                                 |
|-----------------------|-----------------|---------------------------------|
| NUMERO DE ZONE: 00371 | VERSION: 2003/1 | DATE DE PUBLICATION: 27/02/2003 |
|-----------------------|-----------------|---------------------------------|

**CODE POSTAL DU LIEU DE TRAVAIL NORMAL DE LA VICTIME**  
**(Label XML : NormalWorkingPlaceZIPCode)**

**BLOC FONCTIONNEL:** Travail  
**Code(s):** 90004  
**Label(s) xml:** Work

**DESCRIPTION:** Numéro postal d'une commune.  
Code postal du lieu de travail où la victime est normalement occupée.

**DOMAINE DE DEFINITION:**

**REFERENCE LEGALE:**

**TYPE:** Alphanumérique

**LONGUEUR:** 9

**PRESENCE:** Indispensable

**FORMAT:**

**CODE ANOMALIE SUR ACCUSE DE RECEPTION:**

| Intitulé anomalie   | Code anomalie | Gravité |
|---------------------|---------------|---------|
| Non présent         | 00371-001     | B       |
| Longueur incorrecte | 00371-093     | B       |

|                       |                 |                                 |
|-----------------------|-----------------|---------------------------------|
| NUMERO DE ZONE: 00373 | VERSION: 2003/1 | DATE DE PUBLICATION: 27/02/2003 |
|-----------------------|-----------------|---------------------------------|

ATELIER, CHANTIER, SECTION, SERVICE, DEPARTEMENT OU SECTION OU LA VICTIME EXERCE NORMALEMENT  
SA PROFESSION

(Label XML : NormalWorkingPlace)

**BLOC FONCTIONNEL:** Travail  
**Code(s):** 90004  
**Label(s) xml:** Work

**DESCRIPTION:** Texte libre qui décrit le lieu de travail normal de la victime.

**DOMAINE DE DEFINITION:** Une série de 24 positions maximum.

**REFERENCE LEGALE:**

**TYPE:** Alphanumérique

**LONGUEUR:** 24

**PRESENCE:** Facultative

**FORMAT:**

**CODE ANOMALIE SUR ACCUSE DE RECEPTION:**

| Intitulé anomalie   | Code anomalie | Gravité |
|---------------------|---------------|---------|
| Longueur incorrecte | 00373-093     | B       |

|                       |                 |                                 |
|-----------------------|-----------------|---------------------------------|
| NUMERO DE ZONE: 00023 | VERSION: 2003/1 | DATE DE PUBLICATION: 27/02/2003 |
|-----------------------|-----------------|---------------------------------|

**NUMERO DE SUITE PERSONNE PHYSIQUE**  
**(Label XML : NaturalPersonSequenceNbr)**

**BLOC FONCTIONNEL:**            Personne physique  
**Code(s):** 90017  
**Label(s) xml:** NaturalPerson

**DESCRIPTION:**                Numéro de suite des personnes physiques au sein d'une déclaration.  
Ce numéro doit être unique au sein d'une déclaration.

**DOMAINE DE DEFINITION:**    Nombre entier positif et élément de [1;9999999].

**REFERENCE LEGALE:**

**TYPE:**                            Numérique

**LONGUEUR:**                    7

**PRESENCE:**                    Indispensable

**FORMAT:**

**CODE ANOMALIE SUR ACCUSE DE RECEPTION:**

| Intitulé anomalie                 | Code anomalie | Gravité |
|-----------------------------------|---------------|---------|
| Non présent                       | 00023-001     | B       |
| Non numérique                     | 00023-002     | B       |
| Pas dans le domaine de définition | 00023-008     | B       |
| Longueur incorrecte               | 00023-093     | B       |

|                       |                 |                                 |
|-----------------------|-----------------|---------------------------------|
| NUMERO DE ZONE: 00024 | VERSION: 2003/1 | DATE DE PUBLICATION: 27/02/2003 |
|-----------------------|-----------------|---------------------------------|

**NUMERO D'IDENTIFICATION DE LA SECURITE SOCIALE - NISS**  
**(Label XML : INSS)**

**BLOC FONCTIONNEL:**            Personne physique  
**Code(s):** 90017  
**Label(s) xml:** NaturalPerson

*"Description" est modifiée:*

**DESCRIPTION:**                    Numéro d'identification d'une personne physique au sein de la sécurité sociale. Il s'agit du numéro d'identification de la personne physique au registre national ou au registre bis des personnes physiques.

*"Domaine de définition" est modifié:*

**DOMAINE DE DEFINITION:**            La valeur 0 n'est pas permise

**REFERENCE LEGALE:**

**TYPE:**                                    Numérique

**LONGUEUR:**                            11

**PRESENCE:**                            Indispensable

**FORMAT:**                              0 ou NNNNNNNNNCC  
· NNNNNNNNN est le numéro  
· CC est le chiffre de contrôle.

**CODE ANOMALIE SUR ACCUSE DE RECEPTION:**

| Intitulé anomalie                 | Code anomalie | Gravité |
|-----------------------------------|---------------|---------|
| Non présent                       | 00024-001     | B       |
| Non numérique                     | 00024-002     | B       |
| Pas dans le domaine de définition | 00024-008     | B       |
| Nombre de contrôle invalide       | 00024-004     | B       |

|                       |                 |                                 |
|-----------------------|-----------------|---------------------------------|
| NUMERO DE ZONE: 00025 | VERSION: 2003/1 | DATE DE PUBLICATION: 27/02/2003 |
|-----------------------|-----------------|---------------------------------|

**NOM DU TRAVAILLEUR**  
**(Label XML : WorkerName)**

**BLOC FONCTIONNEL:**            Personne physique  
**Code(s):** 90017  
**Label(s) xml:** NaturalPerson

**DESCRIPTION:**                Nom de famille d'une personne physique.  
Il faut mentionner le nom repris sur le passeport ou la carte d'identité.  
Pour les femmes de nationalité belge, il s'agit du nom de jeune fille.

**DOMAINE DE DEFINITION:**

**REFERENCE LEGALE:**

**TYPE:**                            Alphanumérique

**LONGUEUR:**                    48

**PRESENCE:**                    Indispensable

**FORMAT:**

**CODE ANOMALIE SUR ACCUSE DE RECEPTION:**

| Intitulé anomalie   | Code anomalie | Gravité |
|---------------------|---------------|---------|
| Non présent         | 00025-001     | B       |
| Longueur incorrecte | 00025-093     | B       |

|                       |                 |                                 |
|-----------------------|-----------------|---------------------------------|
| NUMERO DE ZONE: 00026 | VERSION: 2003/1 | DATE DE PUBLICATION: 27/02/2003 |
|-----------------------|-----------------|---------------------------------|

**PRENOM DU TRAVAILLEUR**  
**(Label XML : WorkerFirstName)**

**BLOC FONCTIONNEL:**            Personne physique  
**Code(s):** 90017  
**Label(s) xml:** NaturalPerson

**DESCRIPTION:**                Premier prénom d'une personne physique.

**DOMAINE DE DEFINITION:**

**REFERENCE LEGALE:**

**TYPE:**                            Alphanumérique

**LONGUEUR:**                    24

**PRESENCE:**                    Indispensable

**FORMAT:**

**CODE ANOMALIE SUR ACCUSE DE RECEPTION:**

| Intitulé anomalie   | Code anomalie | Gravité |
|---------------------|---------------|---------|
| Non présent         | 00026-001     | B       |
| Longueur incorrecte | 00026-093     | B       |



|                       |                 |                                 |
|-----------------------|-----------------|---------------------------------|
| NUMERO DE ZONE: 00027 | VERSION: 2003/1 | DATE DE PUBLICATION: 27/02/2003 |
|-----------------------|-----------------|---------------------------------|

**INITIALE DU DEUXIEME PRENOM DU TRAVAILLEUR**  
(Label XML : WorkerInitial)

**BLOC FONCTIONNEL:**            Personne physique  
**Code(s):** 90017  
**Label(s) xml:** NaturalPerson

**DESCRIPTION:**                Initiale du deuxième prénom d'une personne physique.

**DOMAINE DE DEFINITION:**    Un caractère alphabétique.

**REFERENCE LEGALE:**

**TYPE:**                            Alphanumérique

**LONGUEUR:**                    1

**PRESENCE:**                    Obligatoire si le travailleur a un deuxième prénom.

**FORMAT:**

**CODE ANOMALIE SUR ACCUSE DE RECEPTION:**

| Intitulé anomalie | Code anomalie | Gravité |
|-------------------|---------------|---------|
| Invalide          | 00027-003     | B       |



|                       |                 |                                 |
|-----------------------|-----------------|---------------------------------|
| NUMERO DE ZONE: 00029 | VERSION: 2003/1 | DATE DE PUBLICATION: 27/02/2003 |
|-----------------------|-----------------|---------------------------------|

**SEXE DU TRAVAILLEUR**  
**(Label XML : WorkerSex)**

**BLOC FONCTIONNEL:**            Personne physique  
**Code(s):** 90017  
**Label(s) xml:** NaturalPerson

**DESCRIPTION:**                Sexe d'une personne physique.

**DOMAINE DE DEFINITION:**    1 = masculin  
2 = féminin

**REFERENCE LEGALE:**

**TYPE:**                            Numérique

**LONGUEUR:**                    1

**PRESENCE:**                    Indispensable

**FORMAT:**

**CODE ANOMALIE SUR ACCUSE DE RECEPTION:**

| Intitulé anomalie                 | Code anomalie | Gravité |
|-----------------------------------|---------------|---------|
| Non présent                       | 00029-001     | B       |
| Non numérique                     | 00029-002     | B       |
| Pas dans le domaine de définition | 00029-008     | B       |
| Longueur incorrecte               | 00029-093     | B       |

|                       |                 |                                 |
|-----------------------|-----------------|---------------------------------|
| NUMERO DE ZONE: 00030 | VERSION: 2003/1 | DATE DE PUBLICATION: 27/02/2003 |
|-----------------------|-----------------|---------------------------------|

**RUE DU TRAVAILLEUR**  
**(Label XML : WorkerStreet)**

**BLOC FONCTIONNEL:**            Personne physique  
**Code(s):** 90017  
**Label(s) xml:** NaturalPerson

**DESCRIPTION:**                Voie publique.  
Voie publique où se trouve le domicile du travailleur.  
La notion "étage" peut être reprise dans cette zone s'il y a lieu.

**DOMAINE DE DEFINITION:**

**REFERENCE LEGALE:**

**TYPE:**                            Alphanumérique

**LONGUEUR:**                    35

*"Présence" est modifiée:*

**PRESENCE:**                    Facultative

**FORMAT:**

*"Code anomalie sur accusé de réception" est modifié:*

**CODE ANOMALIE SUR ACCUSE DE RECEPTION:**

| Intitulé anomalie   | Code anomalie | Gravité |
|---------------------|---------------|---------|
| Longueur incorrecte | 00030-093     | B       |

|                       |                 |                                 |
|-----------------------|-----------------|---------------------------------|
| NUMERO DE ZONE: 00031 | VERSION: 2003/1 | DATE DE PUBLICATION: 27/02/2003 |
|-----------------------|-----------------|---------------------------------|

**NUMERO DE L'ADRESSE DU TRAVAILLEUR**  
**(Label XML : WorkerHouseNbr)**

**BLOC FONCTIONNEL:**            Personne physique  
**Code(s):** 90017  
**Label(s) xml:** NaturalPerson

**DESCRIPTION:**                    Numéro du domicile du travailleur.

**DOMAINE DE DEFINITION:**

**REFERENCE LEGALE:**

**TYPE:**                                Alphanumérique

**LONGUEUR:**                        5

*"Présence" est modifiée:*

**PRESENCE:**                        Facultative

**FORMAT:**

*"Code anomalie sur accusé de réception" est modifié:*

**CODE ANOMALIE SUR ACCUSE DE RECEPTION:**

| Intitulé anomalie   | Code anomalie | Gravité |
|---------------------|---------------|---------|
| Longueur incorrecte | 00031-093     | B       |

|                       |                 |                                 |
|-----------------------|-----------------|---------------------------------|
| NUMERO DE ZONE: 00032 | VERSION: 2003/1 | DATE DE PUBLICATION: 27/02/2003 |
|-----------------------|-----------------|---------------------------------|

**BOÎTE AUX LETTRES DU TRAVAILLEUR**  
**(Label XML : WorkerPostBox)**

**BLOC FONCTIONNEL:**            Personne physique  
**Code(s):** 90017  
**Label(s) xml:** NaturalPerson

**DESCRIPTION:**                Numéro de boîte aux lettres.  
Numéro de boîte aux lettres du domicile du travailleur.

**DOMAINE DE DEFINITION:**

**REFERENCE LEGALE:**

**TYPE:**                            Alphanumérique

**LONGUEUR:**                    4

**PRESENCE:**                    Facultative

**FORMAT:**

**CODE ANOMALIE SUR ACCUSE DE RECEPTION:**

| Intitulé anomalie   | Code anomalie | Gravité |
|---------------------|---------------|---------|
| Longueur incorrecte | 00032-093     | B       |

|                       |                 |                                 |
|-----------------------|-----------------|---------------------------------|
| NUMERO DE ZONE: 00033 | VERSION: 2003/1 | DATE DE PUBLICATION: 27/02/2003 |
|-----------------------|-----------------|---------------------------------|

**CODE POSTAL DU TRAVAILLEUR**  
**(Label XML : WorkerZIPCode)**

**BLOC FONCTIONNEL:**            Personne physique  
**Code(s):** 90017  
**Label(s) xml:** NaturalPerson

**DESCRIPTION:**                Numéro postal d'une commune.  
Numéro postal de l'adresse où le travailleur est domicilié.  
Pour les travailleurs domiciliés en Belgique, il faut utiliser la liste officielle des codes postaux belges.

**DOMAINE DE DEFINITION:**

**REFERENCE LEGALE:**

**TYPE:**                            Alphanumérique

**LONGUEUR:**                    9

*"Présence" est modifiée:*

**PRESENCE:**                    Facultative

**FORMAT:**

*"Code anomalie sur accusé de réception" est modifié:*

**CODE ANOMALIE SUR ACCUSE DE RECEPTION:**

| Intitulé anomalie   | Code anomalie | Gravité |
|---------------------|---------------|---------|
| Longueur incorrecte | 00033-093     | B       |

|                       |                 |                                 |
|-----------------------|-----------------|---------------------------------|
| NUMERO DE ZONE: 00034 | VERSION: 2003/1 | DATE DE PUBLICATION: 27/02/2003 |
|-----------------------|-----------------|---------------------------------|

**COMMUNE DU TRAVAILLEUR**  
**(Label XML : WorkerCity)**

**BLOC FONCTIONNEL:**            Personne physique  
**Code(s):** 90017  
**Label(s) xml:** NaturalPerson

**DESCRIPTION:**                Nom d'une commune.  
Nom de la commune de domiciliation du travailleur.

*"Domaine de définition" est modifié:*

**DOMAINE DE DEFINITION:**            S'il s'agit d'une commune belge, la valeur doit référer à un des noms qui correspondent en annexe 23 au code postal indiqué dans la zone 00033 [Code postal du travailleur].

**REFERENCE LEGALE:**

**TYPE:**                            Alphanumérique

**LONGUEUR:**                    40

*"Présence" est modifiée:*

**PRESENCE:**                    Facultative

**FORMAT:**

*"Code anomalie sur accusé de réception" est modifié:*

**CODE ANOMALIE SUR ACCUSE DE RECEPTION:**

| Intitulé anomalie                     | Code anomalie | Gravité |
|---------------------------------------|---------------|---------|
| Longueur incorrecte                   | 00034-093     | B       |
| Incompatibilité code postal - commune | 00034-160     | NP      |



|                       |                 |                                 |
|-----------------------|-----------------|---------------------------------|
| NUMERO DE ZONE: 00035 | VERSION: 2003/1 | DATE DE PUBLICATION: 27/02/2003 |
|-----------------------|-----------------|---------------------------------|

**CODE PAYS DU TRAVAILLEUR**  
**(Label XML : WorkerCountry)**

**BLOC FONCTIONNEL:**            Personne physique  
**Code(s):** 90017  
**Label(s) xml:** NaturalPerson

**DESCRIPTION:**                Code permettant d'identifier un pays.  
Code permettant d'identifier le pays où est domicilié le travailleur.

**DOMAINE DE DEFINITION:**    Voir Annexe 5 - Liste des codes pays.

**REFERENCE LEGALE:**

**TYPE:**                            Numérique

**LONGUEUR:**                    5

*"Présence" est modifiée:*

**PRESENCE:**                    Facultative

**FORMAT:**

*"Code anomalie sur accusé de réception" est modifié:*

**CODE ANOMALIE SUR ACCUSE DE RECEPTION:**

| Intitulé anomalie                 | Code anomalie | Gravité |
|-----------------------------------|---------------|---------|
| Non numérique                     | 00035-002     | B       |
| Pas dans le domaine de définition | 00035-008     | B       |
| Longueur incorrecte               | 00035-093     | B       |

|                       |                 |                                 |
|-----------------------|-----------------|---------------------------------|
| NUMERO DE ZONE: 00119 | VERSION: 2003/1 | DATE DE PUBLICATION: 27/02/2003 |
|-----------------------|-----------------|---------------------------------|

**NATIONALITE DU TRAVAILLEUR**  
**(Label XML : Nationality)**

**BLOC FONCTIONNEL:**            Personne physique  
**Code(s):** 90017  
**Label(s) xml:** NaturalPerson

**DESCRIPTION:**                Code indiquant la nationalité du travailleur.

**DOMAINE DE DEFINITION:**   Voir Annexe 5 - Liste des codes pays.

**REFERENCE LEGALE:**

**TYPE:**                         Numérique

**LONGUEUR:**                 5

*"Présence" est modifiée:*

**PRESENCE:**                 Facultative

**FORMAT:**

*"Code anomalie sur accusé de réception" est modifié:*

**CODE ANOMALIE SUR ACCUSE DE RECEPTION:**

| Intitulé anomalie                 | Code anomalie | Gravité |
|-----------------------------------|---------------|---------|
| Non numérique                     | 00119-002     | B       |
| Pas dans le domaine de définition | 00119-008     | B       |
| Longueur incorrecte               | 00119-093     | B       |

|                              |                        |  |
|------------------------------|------------------------|--|
| <b>NUMERO DE ZONE: 00167</b> | <b>VERSION: 2003/1</b> | <b>DATE DE PUBLICATION: 27/02/2003</b> |
|------------------------------|------------------------|--|

**NUMERO DE LA CARTE D'IDENTITE SOCIALE**  
**(Label XML : SIS)**

**BLOC FONCTIONNEL:**            Personne physique  
**Code(s):** 90017  
**Label(s) xml:** NaturalPerson

**DESCRIPTION:**                Numéro de la carte d'identité sociale d'une personne physique (SIS).

**DOMAINE DE DEFINITION:**    Nombre de 10 chiffres.

**REFERENCE LEGALE:**

**TYPE:**                            Numérique

**LONGUEUR:**                    10

**PRESENCE:**                    Obligatoire si l'employeur peut disposer de la carte SIS du travailleur

**FORMAT:**

**CODE ANOMALIE SUR ACCUSE DE RECEPTION:**

| <b>Intitulé anomalie</b> | <b>Code anomalie</b> | <b>Gravité</b> |
|--------------------------|----------------------|----------------|
| Non numérique            | 00167-002            | B              |
| Longueur incorrecte      | 00167-093            | B              |

|                       |                 |                                 |
|-----------------------|-----------------|---------------------------------|
| NUMERO DE ZONE: 00168 | VERSION: 2003/1 | DATE DE PUBLICATION: 27/02/2003 |
|-----------------------|-----------------|---------------------------------|

**COMMUNE - LIEU DE NAISSANCE DU TRAVAILLEUR**  
**(Label XML : WorkerBirthplace)**

**BLOC FONCTIONNEL:**            Personne physique  
**Code(s):** 90017  
**Label(s) xml:** NaturalPerson

**DESCRIPTION:**                Nom d'une commune.  
Nom de la commune du lieu de naissance de la personne physique.

**DOMAINE DE DEFINITION:**

**REFERENCE LEGALE:**

**TYPE:**                            Alphanumérique

**LONGUEUR:**                    40

*"Présence" est modifiée:*

**PRESENCE:**                    Facultative

**FORMAT:**

*"Code anomalie sur accusé de réception" est modifié:*

**CODE ANOMALIE SUR ACCUSE DE RECEPTION:**

| Intitulé anomalie   | Code anomalie | Gravité |
|---------------------|---------------|---------|
| Longueur incorrecte | 00168-093     | B       |

|                       |                 |                                 |
|-----------------------|-----------------|---------------------------------|
| NUMERO DE ZONE: 00169 | VERSION: 2003/1 | DATE DE PUBLICATION: 27/02/2003 |
|-----------------------|-----------------|---------------------------------|

**CODE PAYS DU LIEU DE NAISSANCE DU TRAVAILLEUR**  
**(Label XML : WorkerBirthplaceCountry)**

**BLOC FONCTIONNEL:**            Personne physique  
**Code(s):** 90017  
**Label(s) xml:** NaturalPerson

**DESCRIPTION:**                Code permettant d'identifier un pays.  
Code permettant de déterminer de façon unique le pays du lieu de naissance de la personne physique.

**DOMAINE DE DEFINITION:**    Voir Annexe 5 - Liste des codes pays.

**REFERENCE LEGALE:**

**TYPE:**                            Numérique

**LONGUEUR:**                    5

*"Présence" est modifiée:*

**PRESENCE:**                    Facultative

**FORMAT:**

*"Code anomalie sur accusé de réception" est modifié:*

**CODE ANOMALIE SUR ACCUSE DE RECEPTION:**

| Intitulé anomalie                 | Code anomalie | Gravité |
|-----------------------------------|---------------|---------|
| Longueur incorrecte               | 00169-093     | B       |
| Non numérique                     | 00169-002     | B       |
| Pas dans le domaine de définition | 00169-008     | B       |

|                       |                 |                                 |
|-----------------------|-----------------|---------------------------------|
| NUMERO DE ZONE: 00517 | VERSION: 2003/1 | DATE DE PUBLICATION: 27/02/2003 |
|-----------------------|-----------------|---------------------------------|

**RUE**  
**(Label XML : Street)**

**BLOC FONCTIONNEL:** Adresse  
**Code(s):** 90022  
**Label(s) xml:** Address

**DESCRIPTION:** Voie publique.

**DOMAINE DE DEFINITION:**

**REFERENCE LEGALE:**

**TYPE:** Alphanumérique

**LONGUEUR:** 42

*"Présence" est modifiée:*

**PRESENCE:** Obligatoire si il s'agit de l'adresse de correspondance de la victime

**FORMAT:**

*"Code anomalie sur accusé de réception" est modifié:*

**CODE ANOMALIE SUR ACCUSE DE RECEPTION:**

| Intitulé anomalie   | Code anomalie | Gravité |
|---------------------|---------------|---------|
| Non présent         | 00517-001     | B       |
| Longueur incorrecte | 00517-093     | B       |

|                       |                 |                                 |
|-----------------------|-----------------|---------------------------------|
| NUMERO DE ZONE: 00518 | VERSION: 2003/1 | DATE DE PUBLICATION: 27/02/2003 |
|-----------------------|-----------------|---------------------------------|

**NUMERO DE L'ADRESSE**  
**(Label XML : HouseNbr)**

**BLOC FONCTIONNEL:** Adresse  
**Code(s):** 90022  
**Label(s) xml:** Address

**DESCRIPTION:**

**DOMAINE DE DEFINITION:**

**REFERENCE LEGALE:**

**TYPE:** Alphanumérique

**LONGUEUR:** 5

*"Présence" est modifiée:*

**PRESENCE:** Obligatoire si il s'agit de l'adresse de correspondance de la victime

**FORMAT:**

*"Code anomalie sur accusé de réception" est modifié:*

**CODE ANOMALIE SUR ACCUSE DE RECEPTION:**

| Intitulé anomalie   | Code anomalie | Gravité |
|---------------------|---------------|---------|
| Non présent         | 00518-001     | B       |
| Longueur incorrecte | 00518-093     | B       |

|                       |                 |                                 |
|-----------------------|-----------------|---------------------------------|
| NUMERO DE ZONE: 00519 | VERSION: 2003/1 | DATE DE PUBLICATION: 27/02/2003 |
|-----------------------|-----------------|---------------------------------|

**BOÎTE AUX LETTRES**  
**(Label XML : PostBox)**

**BLOC FONCTIONNEL:** Adresse  
**Code(s):** 90022  
**Label(s) xml:** Address

**DESCRIPTION:** Numéro de boîte aux lettres.

**DOMAINE DE DEFINITION:**

**REFERENCE LEGALE:**

**TYPE:** Alphanumérique

**LONGUEUR:** 4

**PRESENCE:** Facultative

**FORMAT:**

**CODE ANOMALIE SUR ACCUSE DE RECEPTION:**

| Intitulé anomalie   | Code anomalie | Gravité |
|---------------------|---------------|---------|
| Longueur incorrecte | 00519-093     | B       |



|                       |                 |                                 |
|-----------------------|-----------------|---------------------------------|
| NUMERO DE ZONE: 00520 | VERSION: 2003/1 | DATE DE PUBLICATION: 27/02/2003 |
|-----------------------|-----------------|---------------------------------|

**CODE POSTAL**  
**(Label XML : ZIPCode)**

**BLOC FONCTIONNEL:** Adresse  
**Code(s):** 90022  
**Label(s) xml:** Address

**DESCRIPTION:** Numéro postal d'une commune.

**DOMAINE DE DEFINITION:**

**REFERENCE LEGALE:**

**TYPE:** Alphanumérique

**LONGUEUR:** 9

*"Présence" est modifiée:*

**PRESENCE:** Obligatoire si il s'agit de l'adresse de correspondance de la victime

**FORMAT:**

*"Code anomalie sur accusé de réception" est modifié:*

**CODE ANOMALIE SUR ACCUSE DE RECEPTION:**

| Intitulé anomalie   | Code anomalie | Gravité |
|---------------------|---------------|---------|
| Non présent         | 00520-001     | B       |
| Longueur incorrecte | 00520-093     | B       |

|                       |                 |                                 |
|-----------------------|-----------------|---------------------------------|
| NUMERO DE ZONE: 00522 | VERSION: 2003/1 | DATE DE PUBLICATION: 27/02/2003 |
|-----------------------|-----------------|---------------------------------|

**COMMUNE**  
**(Label XML : City)**

**BLOC FONCTIONNEL:** Adresse  
**Code(s):** 90022  
**Label(s) xml:** Address

**DESCRIPTION:** Nom d'une commune.

*"Domaine de définition" est modifié:*

**DOMAINE DE DEFINITION:** Indien het gaat om een Belgische gemeente, moet de waarde verwijzen naar één van de namen die in bijlage 23 overeenstemmen met de in zone 00520 (postcode) opgegeven postcode.

**REFERENCE LEGALE:**

**TYPE:** Alphanumérique

**LONGUEUR:** 40

*"Présence" est modifiée:*

**PRESENCE:** Obligatoire si il s'agit de l'adresse de correspondance de la victime

**FORMAT:**

*"Code anomalie sur accusé de réception" est modifié:*

**CODE ANOMALIE SUR ACCUSE DE RECEPTION:**

| Intitulé anomalie                     | Code anomalie | Gravité |
|---------------------------------------|---------------|---------|
| Non présent                           | 00522-001     | B       |
| Longueur incorrecte                   | 00522-093     | B       |
| Incompatibilité code postal - commune | 00522-160     | NP      |

|                       |                 |                                 |
|-----------------------|-----------------|---------------------------------|
| NUMERO DE ZONE: 00523 | VERSION: 2003/1 | DATE DE PUBLICATION: 27/02/2003 |
|-----------------------|-----------------|---------------------------------|

**CODE PAYS**  
**(Label XML : Country)**

**BLOC FONCTIONNEL:** Adresse  
**Code(s):** 90022  
**Label(s) xml:** Address

**DESCRIPTION:** Code permettant d'identifier un pays.

**DOMAINE DE DEFINITION:** Voir Annexe 5 - Liste des codes pays.

**REFERENCE LEGALE:**

**TYPE:** Numérique

**LONGUEUR:** 5

*"Présence" est modifiée:*

**PRESENCE:** Obligatoire si il s'agit de l'adresse de correspondance de la victime

**FORMAT:**

*"Code anomalie sur accusé de réception" est modifié:*

**CODE ANOMALIE SUR ACCUSE DE RECEPTION:**

| Intitulé anomalie                 | Code anomalie | Gravité |
|-----------------------------------|---------------|---------|
| Non présent                       | 00523-001     | B       |
| Pas dans le domaine de définition | 00523-008     | B       |
| Longueur incorrecte               | 00523-093     | B       |

|                       |                 |                                 |
|-----------------------|-----------------|---------------------------------|
| NUMERO DE ZONE: 00516 | VERSION: 2003/1 | DATE DE PUBLICATION: 27/02/2003 |
|-----------------------|-----------------|---------------------------------|

**TYPE D'ADRESSE**  
**(Label XML : TypeOfAddress)**

**BLOC FONCTIONNEL:** Description de l'adresse  
**Code(s):** 90023  
**Label(s) xml:** AddressDescription

**DESCRIPTION:**

**DOMAINE DE DEFINITION:** 1 : adresse de correspondance si différente de l'adresse domicile principal  
2 : adresse domicile  
3 : adresse où se trouve le cabinet d'un médecin  
4 : adresse d'un siège d'exploitation  
5 : adresse d'un siège social

**REFERENCE LEGALE:**

**TYPE:** Numérique

**LONGUEUR:** 1

**PRESENCE:** Indispensable

**FORMAT:**

**CODE ANOMALIE SUR ACCUSE DE RECEPTION:**

| Intitulé anomalie                 | Code anomalie | Gravité |
|-----------------------------------|---------------|---------|
| Non présent                       | 00516-001     | B       |
| Non numérique                     | 00516-002     | B       |
| Pas dans le domaine de définition | 00516-008     | B       |
| Longueur incorrecte               | 00516-093     | B       |

|                       |                 |                                 |
|-----------------------|-----------------|---------------------------------|
| NUMERO DE ZONE: 00113 | VERSION: 2003/1 | DATE DE PUBLICATION: 27/02/2003 |
|-----------------------|-----------------|---------------------------------|

**CODE DE LA FORME DE L'ACCIDENT**  
**(Label XML : AccidentTypeCode)**

**BLOC FONCTIONNEL:** Accident  
**Code(s):** 90024  
**Label(s) xml:** Accident

**DESCRIPTION:** Indiquer la forme de l'accident dont les lésions sont le résultat direct, au moyen de l'annexe "fat1s01 - Forme de l'accident".

**DOMAINE DE DEFINITION:** Les codes de l'annexe "fat1s01 - Forme de l'accident".

**REFERENCE LEGALE:**

**TYPE:** Numérique

**LONGUEUR:** 2

**PRESENCE:** Obligatoire si Date de l'accident (zone 00237) < 2004-01-01

**FORMAT:**

**CODE ANOMALIE SUR ACCUSE DE RECEPTION:**

| Intitulé anomalie                 | Code anomalie | Gravité |
|-----------------------------------|---------------|---------|
| Non présent                       | 00113-001     | B       |
| Pas dans le domaine de définition | 00113-008     | B       |
| Non numérique                     | 00113-002     | B       |
| Longueur incorrecte               | 00113-093     | B       |

|                              |                        |  |
|------------------------------|------------------------|--|
| <b>NUMERO DE ZONE: 00115</b> | <b>VERSION: 2003/1</b> | <b>DATE DE PUBLICATION: 27/02/2003</b> |
|------------------------------|------------------------|--|

**CODE DU FACTEUR MATERIEL**  
**(Label XML : AccidentObjectCode)**

**BLOC FONCTIONNEL:** Accident  
**Code(s):** 90024  
**Label(s) xml:** Accident

**DESCRIPTION:** Indiquer la cause matérielle liée directement ou ayant donné lieu à la lésion ou aux lésions, au moyen de l'annexe "fat1s02 - Facteur matériel".

**DOMAINE DE DEFINITION:** Les codes de l'annexe "fat1s02 - Facteur matériel".

**REFERENCE LEGALE:**

**TYPE:** Numérique

**LONGUEUR:** 3

**PRESENCE:** Obligatoire si Date de l'accident (zone 00237) < 2004-01-01

**FORMAT:**

**CODE ANOMALIE SUR ACCUSE DE RECEPTION:**

| <b>Intitulé anomalie</b>          | <b>Code anomalie</b> | <b>Gravité</b> |
|-----------------------------------|----------------------|----------------|
| Non présent                       | 00115-001            | B              |
| Non numérique                     | 00115-002            | B              |
| Pas dans le domaine de définition | 00115-008            | B              |
| Longueur incorrecte               | 00115-093            | B              |

|                       |                 |                                 |
|-----------------------|-----------------|---------------------------------|
| NUMERO DE ZONE: 00237 | VERSION: 2003/1 | DATE DE PUBLICATION: 27/02/2003 |
|-----------------------|-----------------|---------------------------------|

**DATE DE L'ACCIDENT**  
**(Label XML : AccidentDate)**

**BLOC FONCTIONNEL:** Accident  
**Code(s):** 90024  
**Label(s) xml:** Accident

**DESCRIPTION:** Indication de la date à laquelle l'accident du travail a eu lieu.

*"Domaine de définition" est modifié:*

**DOMAINE DE DEFINITION:** AAAA est l'année de l'accident.  
La date de l'accident ne peut pas se situer dans le futur et ne peut être antérieure au 01/01/2003.  
date de l'accident >= 00044 Date de début de l'occupation  
date de l'accident <= 00045 Date de fin de l'occupation + 1 an

**REFERENCE LEGALE:**

**TYPE:** Alphanumérique

**LONGUEUR:** 10

**PRESENCE:** Indispensable

**FORMAT:** AAAA-MM-JJ  
· AAAA est l'année  
· MM est le mois  
· JJ est le jour

**CODE ANOMALIE SUR ACCUSE DE RECEPTION:**

| Intitulé anomalie                 | Code anomalie | Gravité |
|-----------------------------------|---------------|---------|
| Non présent                       | 00237-001     | B       |
| Invalide                          | 00237-003     | B       |
| Pas dans le domaine de définition | 00237-008     | B       |
| Incompatibilité occupation        | 00237-099     | B       |

|                       |                 |                                 |
|-----------------------|-----------------|---------------------------------|
| NUMERO DE ZONE: 00238 | VERSION: 2003/1 | DATE DE PUBLICATION: 27/02/2003 |
|-----------------------|-----------------|---------------------------------|

**LES HEURES/MINUTES DE L'ACCIDENT SONT-ELLES CONNUES ?**  
**(Label XML : AccidentHourKnown)**

**BLOC FONCTIONNEL:** Accident  
**Code(s):** 90024  
**Label(s) xml:** Accident

**DESCRIPTION:** Le moment précis auquel l'accident du travail a eu lieu est-il connu?

**DOMAINE DE DEFINITION:** 0 = NON  
ou 1 = OUI

**REFERENCE LEGALE:**

**TYPE:** Numérique

**LONGUEUR:** 1

**PRESENCE:** Indispensable

**FORMAT:**

**CODE ANOMALIE SUR ACCUSE DE RECEPTION:**

| Intitulé anomalie                 | Code anomalie | Gravité |
|-----------------------------------|---------------|---------|
| Non présent                       | 00238-001     | B       |
| Non numérique                     | 00238-002     | B       |
| Pas dans le domaine de définition | 00238-008     | B       |
| Longueur incorrecte               | 00238-093     | B       |



|                       |                 |                                 |
|-----------------------|-----------------|---------------------------------|
| NUMERO DE ZONE: 00239 | VERSION: 2003/1 | DATE DE PUBLICATION: 27/02/2003 |
|-----------------------|-----------------|---------------------------------|

**HEURE / MINUTES DE L'ACCIDENT**  
**(Label XML : AccidentHour)**

**BLOC FONCTIONNEL:** Accident  
**Code(s):** 90024  
**Label(s) xml:** Accident

**DESCRIPTION:** Moment précis, exprimé en heures et minutes.  
 Désignation du moment où l'accident de travail s'est produit.

*"Domaine de définition" est modifié:*

**DOMAINE DE DEFINITION:** HH est un élément de [00 ;23]  
 MM est un élément de [00 ;59]

Lorsque la date de l'accident (zone 00237) est égale au jour où est remplie la déclaration, l'Heure/minutes de l'accident (Zone 00239) doit être inférieure ou égale à l'heure où est remplie la déclaration.

**REFERENCE LEGALE:**

**TYPE:** Numérique

**LONGUEUR:** 4

**PRESENCE:** Obligatoire si l'heure/minutes de l'accident sont-elles connues = "1"

**FORMAT:** HHMM :  
 . HH sont les heures  
 . MM sont les minutes

*"Code anomalie sur accusé de réception" est modifié:*

**CODE ANOMALIE SUR ACCUSE DE RECEPTION:**

| Intitulé anomalie                 | Code anomalie | Gravité |
|-----------------------------------|---------------|---------|
| Non présent                       | 00239-001     | B       |
| Non numérique                     | 00239-002     | B       |
| Invalide                          | 00239-003     | B       |
| Pas dans le domaine de définition | 00239-008     | B       |

|                              |                        |  |
|------------------------------|------------------------|--|
| <b>NUMERO DE ZONE: 00240</b> | <b>VERSION: 2003/1</b> | <b>DATE DE PUBLICATION: 27/02/2003</b> |
|------------------------------|------------------------|--|

**NATURE DE L'ACCIDENT**  
**(Label XML : AccidentNature)**

**BLOC FONCTIONNEL:** Accident  
**Code(s):** 90024  
**Label(s) xml:** Accident

**DESCRIPTION:** S'agit-il d'un accident sur le lieu du travail ou d'un accident sur le chemin du travail ?

**DOMAINE DE DEFINITION:** 0 = sur le lieu du travail  
ou 1 = sur le chemin du travail

**REFERENCE LEGALE:**

**TYPE:** Numérique

**LONGUEUR:** 1

**PRESENCE:** Indispensable

**FORMAT:**

**CODE ANOMALIE SUR ACCUSE DE RECEPTION:**

| Intitulé anomalie                 | Code anomalie | Gravité |
|-----------------------------------|---------------|---------|
| Non présent                       | 00240-001     | B       |
| Non numérique                     | 00240-002     | B       |
| Pas dans le domaine de définition | 00240-008     | B       |
| Longueur incorrecte               | 00240-093     | B       |

|                       |                 |                                 |
|-----------------------|-----------------|---------------------------------|
| NUMERO DE ZONE: 00241 | VERSION: 2003/1 | DATE DE PUBLICATION: 27/02/2003 |
|-----------------------|-----------------|---------------------------------|

**CODE PAYS DU LIEU DE L'ACCIDENT**  
**(Label XML : AccidentPlaceCountry)**

**BLOC FONCTIONNEL:** Accident  
**Code(s):** 90024  
**Label(s) xml:** Accident

**DESCRIPTION:** Code permettant d'identifier un pays.  
Code pays du lieu de l'accident.

**DOMAINE DE DEFINITION:** Voir Annexe 5 - Liste des codes pays.

**REFERENCE LEGALE:**

**TYPE:** Numérique

**LONGUEUR:** 5

**PRESENCE:** Indispensable

**FORMAT:**

**CODE ANOMALIE SUR ACCUSE DE RECEPTION:**

| Intitulé anomalie                 | Code anomalie | Gravité |
|-----------------------------------|---------------|---------|
| Non présent                       | 00241-001     | B       |
| Non numérique                     | 00241-002     | B       |
| Pas dans le domaine de définition | 00241-008     | B       |
| Longueur incorrecte               | 00241-093     | B       |

|                       |                 |                                 |
|-----------------------|-----------------|---------------------------------|
| NUMERO DE ZONE: 00242 | VERSION: 2003/1 | DATE DE PUBLICATION: 27/02/2003 |
|-----------------------|-----------------|---------------------------------|

**CODE POSTAL DU LIEU DE L'ACCIDENT**  
(Label XML : AccidentPlaceZIPCode)

**BLOC FONCTIONNEL:** Accident  
**Code(s):** 90024  
**Label(s) xml:** Accident

**DESCRIPTION:** Numéro postal d'une commune.  
Il s'agit du code postal de la commune où l'accident a eu lieu.

**DOMAINE DE DEFINITION:**

**REFERENCE LEGALE:**

**TYPE:** Alphanumérique

**LONGUEUR:** 9

**PRESENCE:** Facultative

**FORMAT:**

**CODE ANOMALIE SUR ACCUSE DE RECEPTION:**

| Intitulé anomalie   | Code anomalie | Gravité |
|---------------------|---------------|---------|
| Longueur incorrecte | 00242-093     | B       |

|                       |                 |                                 |
|-----------------------|-----------------|---------------------------------|
| NUMERO DE ZONE: 00243 | VERSION: 2003/1 | DATE DE PUBLICATION: 27/02/2003 |
|-----------------------|-----------------|---------------------------------|

**COMMUNE DU LIEU DE L'ACCIDENT**  
**(Label XML : AccidentPlaceCity)**

**BLOC FONCTIONNEL:** Accident  
**Code(s):** 90024  
**Label(s) xml:** Accident

**DESCRIPTION:** Nom d'une commune.  
Commune du lieu de l'accident.

*"Domaine de définition" est modifié:*

**DOMAINE DE DEFINITION:** Indien het gaat om een Belgische gemeente, moet de waarde verwijzen naar één van de namen die in bijlage 23 overeenstemmen met de in zone 00242 (postcode van de plaats van het ongeval) opgegeven postcode.

**REFERENCE LEGALE:**

**TYPE:** Alphanumérique

**LONGUEUR:** 40

**PRESENCE:** Indispensable

**FORMAT:**

*"Code anomalie sur accusé de réception" est modifié:*

**CODE ANOMALIE SUR ACCUSE DE RECEPTION:**

| Intitulé anomalie                     | Code anomalie | Gravité |
|---------------------------------------|---------------|---------|
| Non présent                           | 00243-001     | B       |
| Longueur incorrecte                   | 00243-093     | B       |
| Incompatibilité code postal - commune | 00243-160     | NP      |

|                       |                 |                                 |
|-----------------------|-----------------|---------------------------------|
| NUMERO DE ZONE: 00246 | VERSION: 2003/1 | DATE DE PUBLICATION: 27/02/2003 |
|-----------------------|-----------------|---------------------------------|

**DANS QUEL ENVIRONNEMENT OU DANS QUEL TYPE DE LIEU DE TRAVAIL LE TRAVAILLEUR SE TROUVAIT-IL AU MOMENT DE L'ACCIDENT ? VEUILLEZ PRECISER LE LIEU**

**(Label XML : EnvironmentAtAccidentMoment)**

**BLOC FONCTIONNEL:** Accident  
**Code(s):** 90024  
**Label(s) xml:** Accident

**DESCRIPTION:** Par exemple : espace d'entretien, chantier d'un tunnel, emplacement pour l'élevage, bureau, école, grande surface, hôpital, emplacement de parking, complexe sportif, sur le toit d'un hôtel, maison particulière, égout, jardin, autoroute, à bord d'un navire amarré, sous l'eau, etc.

**DOMAINE DE DEFINITION:** série de 180 positions au maximum.

**REFERENCE LEGALE:**

**TYPE:** Alphanumérique

**LONGUEUR:** 180

**PRESENCE:** Indispensable

**FORMAT:**

**CODE ANOMALIE SUR ACCUSE DE RECEPTION:**

| Intitulé anomalie                 | Code anomalie | Gravité |
|-----------------------------------|---------------|---------|
| Non présent                       | 00246-001     | B       |
| Pas dans le domaine de définition | 00246-008     | B       |
| Longueur incorrecte               | 00246-093     | B       |

|                       |                 |                                 |
|-----------------------|-----------------|---------------------------------|
| NUMERO DE ZONE: 00247 | VERSION: 2003/1 | DATE DE PUBLICATION: 27/02/2003 |
|-----------------------|-----------------|---------------------------------|

**DATE DE NOTIFICATION DE L'ACCIDENT A L'EMPLOYEUR PAR LA VICTIME**  
**(Label XML : AccidentNotificationDate)**

**BLOC FONCTIONNEL:** Accident  
**Code(s):** 90024  
**Label(s) xml:** Accident

**DESCRIPTION:** La date à laquelle la victime a signalé l'accident du travail à son employeur.

**DOMAINE DE DEFINITION:** AAAA est l'année de la déclaration par la victime.  
Date de la notification de l'accident à l'employeur par la victime >= Date de l'accident.

**REFERENCE LEGALE:**

**TYPE:** Alphanumérique

**LONGUEUR:** 10

**PRESENCE:** Indispensable

**FORMAT:** AAAA-MM-JJ  
· AAAA est l'année  
· MM est le mois  
· JJ est le jour

**CODE ANOMALIE SUR ACCUSE DE RECEPTION:**

| Intitulé anomalie                 | Code anomalie | Gravité |
|-----------------------------------|---------------|---------|
| Non présent                       | 00247-001     | B       |
| Pas dans le domaine de définition | 00247-008     | B       |
| Invalide                          | 00247-003     | B       |

|                       |                 |                                 |
|-----------------------|-----------------|---------------------------------|
| NUMERO DE ZONE: 00248 | VERSION: 2003/1 | DATE DE PUBLICATION: 27/02/2003 |
|-----------------------|-----------------|---------------------------------|

**HEURE PAUSE DE**  
**(Label XML : BreakHourFrom)**

**BLOC FONCTIONNEL:** Accident  
**Code(s):** 90024  
**Label(s) xml:** Accident

**DESCRIPTION:** Moment précis, exprimé en heures et minutes.  
Début de la pause pour le jour où l'accident s'est produit.

**DOMAINE DE DEFINITION:** HH est un élément de [00 ;23]  
MM est un élément de [00 ;59]

**REFERENCE LEGALE:**

**TYPE:** Numérique

**LONGUEUR:** 4

**PRESENCE:** Facultative

**FORMAT:** HHMM :  
. HH sont les heures  
. MM sont les minutes

**CODE ANOMALIE SUR ACCUSE DE RECEPTION:**

| Intitulé anomalie | Code anomalie | Gravité |
|-------------------|---------------|---------|
| Non numérique     | 00248-002     | B       |
| Invalide          | 00248-003     | B       |



|                       |                 |                                 |
|-----------------------|-----------------|---------------------------------|
| NUMERO DE ZONE: 00249 | VERSION: 2003/1 | DATE DE PUBLICATION: 27/02/2003 |
|-----------------------|-----------------|---------------------------------|

**HEURE DE LA NOTIFICATION DE L'ACCIDENT A L'EMPLOYEUR PAR LA VICTIME**  
**(Label XML : AccidentNotificationHour)**

**BLOC FONCTIONNEL:** Accident  
**Code(s):** 90024  
**Label(s) xml:** Accident

**DESCRIPTION:** Moment précis, exprimé en heures et minutes.  
Indication du moment précis auquel la victime a signalé l'accident du travail à son employeur.

**DOMAINE DE DEFINITION:** HH est un élément de [00 ;23]  
MM est un élément de [00 ;59]  
IF Date de notification de l'accident à l'employeur par la victime = Date de l'accident THEN  
Heure/minutes de la notification de l'accident à l'employeur par la victime >= Heure/minutes  
de l'accident

**REFERENCE LEGALE:**

**TYPE:** Numérique  
**LONGUEUR:** 4  
**PRESENCE:** Indispensable  
**FORMAT:** HHMM :  
. HH sont les heures  
. MM sont les minutes

**CODE ANOMALIE SUR ACCUSE DE RECEPTION:**

| Intitulé anomalie                 | Code anomalie | Gravité |
|-----------------------------------|---------------|---------|
| Non présent                       | 00249-001     | B       |
| Non numérique                     | 00249-002     | B       |
| Invalide                          | 00249-003     | B       |
| Pas dans le domaine de définition | 00249-008     | B       |

|                       |                 |                                 |
|-----------------------|-----------------|---------------------------------|
| NUMERO DE ZONE: 00250 | VERSION: 2003/1 | DATE DE PUBLICATION: 27/02/2003 |
|-----------------------|-----------------|---------------------------------|

**TYPE DE TRAVAIL QUE LE TRAVAILLEUR ETAIT EN TRAIN D'EXECUTER, TACHE QU'IL ETAIT EN TRAIN DE REALISER LORSQUE L'ACCIDENT S'EST PRODUIT ? VEUILLEZ PRECISER LE TYPE DE TRAVAIL**  
**(Label XML : TypeOfWork)**

**BLOC FONCTIONNEL:** Accident  
**Code(s):** 90024  
**Label(s) xml:** Accident

**DESCRIPTION:** Par exemple : traitement de produits, stockage, travaux de terrassement, construction de bâtiments nouveaux ou démolition d'un bâtiment, travail agricole ou sylvicole, travail avec animaux vivants, soins, assistance d'une ou plusieurs personnes, formation, travail de bureau, achat, vente, arts, etc. ou les travaux annexes de ces différents types de travaux, tels que l'installation, le dégagement, l'entretien, la réparation, le nettoyage, etc.

**DOMAINE DE DEFINITION:**

**REFERENCE LEGALE:**

**TYPE:** Alphanumérique

**LONGUEUR:** 180

**PRESENCE:** Indispensable

**FORMAT:**

**CODE ANOMALIE SUR ACCUSE DE RECEPTION:**

| Intitulé anomalie   | Code anomalie | Gravité |
|---------------------|---------------|---------|
| Non présent         | 00250-001     | B       |
| Longueur incorrecte | 00250-093     | B       |

|                       |                 |                                 |
|-----------------------|-----------------|---------------------------------|
| NUMERO DE ZONE: 00251 | VERSION: 2003/1 | DATE DE PUBLICATION: 27/02/2003 |
|-----------------------|-----------------|---------------------------------|

**HEURE PAUSE JUSQUE**  
**(Label XML : BreakHourUntil)**

**BLOC FONCTIONNEL:** Accident  
**Code(s):** 90024  
**Label(s) xml:** Accident

**DESCRIPTION:** Moment précis, exprimé en heures et minutes.  
Fin de la pause pour le jour auquel l'accident s'est produit.

**DOMAINE DE DEFINITION:** HH est un élément de [00 ;23]  
MM est un élément de [00 ;59]

**REFERENCE LEGALE:**

**TYPE:** Numérique

**LONGUEUR:** 4

**PRESENCE:** Facultative

**FORMAT:** HHMM :  
. HH sont les heures  
. MM sont les minutes

**CODE ANOMALIE SUR ACCUSE DE RECEPTION:**

| Intitulé anomalie | Code anomalie | Gravité |
|-------------------|---------------|---------|
| Non numérique     | 00251-002     | B       |
| Invalide          | 00251-003     | B       |

|                       |                 |                                 |
|-----------------------|-----------------|---------------------------------|
| NUMERO DE ZONE: 00252 | VERSION: 2003/1 | DATE DE PUBLICATION: 27/02/2003 |
|-----------------------|-----------------|---------------------------------|

LA VICTIME EXERCAIT-ELLE AU MOMENT DE L'ACCIDENT UNE ACTIVITE DANS LE CADRE DE SA PROFESSION NORMALE ?

(Label XML : NormalJobAtAccidentMoment)

**BLOC FONCTIONNEL:** Accident  
**Code(s):** 90024  
**Label(s) xml:** Accident

**DESCRIPTION:** La victime exerçait-elle au moment de l'accident du travail son activité professionnelle normale ?

**DOMAINE DE DEFINITION:** 0 = NON  
ou 1 = OUI

**REFERENCE LEGALE:**

**TYPE:** Numérique

**LONGUEUR:** 1

**PRESENCE:** Obligatoire si 00240 (nature de l'accident) = 0 (accident sur le lieu de travail)

**FORMAT:**

**CODE ANOMALIE SUR ACCUSE DE RECEPTION:**

| Intitulé anomalie                 | Code anomalie | Gravité |
|-----------------------------------|---------------|---------|
| Non présent                       | 00252-001     | B       |
| Non numérique                     | 00252-002     | B       |
| Pas dans le domaine de définition | 00252-008     | B       |
| Longueur incorrecte               | 00252-093     | B       |

|                       |                 |                                 |
|-----------------------|-----------------|---------------------------------|
| NUMERO DE ZONE: 00253 | VERSION: 2003/1 | DATE DE PUBLICATION: 27/02/2003 |
|-----------------------|-----------------|---------------------------------|

**HEURE - FIN DES HEURES DE TRAVAIL NORMALES DE LA VICTIME LE JOUR DE L'ACCIDENT**  
**(Label XML : WorkingStopHour)**

**BLOC FONCTIONNEL:** Accident  
**Code(s):** 90024  
**Label(s) xml:** Accident

**DESCRIPTION:** Moment précis, exprimé en heures et minutes.  
Fin des heures de travail normales pour le jour où l'accident s'est produit.

**DOMAINE DE DEFINITION:** HH est un élément de [00 ;23]  
MM est un élément de [00 ;59]

**REFERENCE LEGALE:**

**TYPE:** Numérique

**LONGUEUR:** 4

**PRESENCE:** Facultative

**FORMAT:** HHMM :  
. HH sont les heures  
. MM sont les minutes

**CODE ANOMALIE SUR ACCUSE DE RECEPTION:**

| Intitulé anomalie | Code anomalie | Gravité |
|-------------------|---------------|---------|
| Non numérique     | 00253-002     | B       |
| Invalide          | 00253-003     | B       |

|                       |                 |                                 |
|-----------------------|-----------------|---------------------------------|
| NUMERO DE ZONE: 00254 | VERSION: 2003/1 | DATE DE PUBLICATION: 27/02/2003 |
|-----------------------|-----------------|---------------------------------|

**DANS LA NEGATIVE, QUELLE ACTIVITE EXERCAIT-ELLE ?**  
**(Label XML : Activity)**

**BLOC FONCTIONNEL:** Accident  
**Code(s):** 90024  
**Label(s) xml:** Accident

**DESCRIPTION:** Description de l'autre activité professionnelle si l'accident du travail s'est produit en dehors de l'exercice de l'activité professionnelle normale.

**DOMAINE DE DEFINITION:** série de 30 positions au maximum.

**REFERENCE LEGALE:**

**TYPE:** Alphanumérique

**LONGUEUR:** 30

**PRESENCE:** Obligatoire si La victime exerçait une occupation hors du cadre de son travail normal au moment de l'accident de travail = "0"

**FORMAT:**

**CODE ANOMALIE SUR ACCUSE DE RECEPTION:**

| Intitulé anomalie   | Code anomalie | Gravité |
|---------------------|---------------|---------|
| Non présent         | 00254-001     | B       |
| Longueur incorrecte | 00254-093     | B       |

|                       |                 |                                 |
|-----------------------|-----------------|---------------------------------|
| NUMERO DE ZONE: 00255 | VERSION: 2003/1 | DATE DE PUBLICATION: 27/02/2003 |
|-----------------------|-----------------|---------------------------------|

QUE FAISAIT LE TRAVAILLEUR AU MOMENT DE LA SURVENANCE DE L'ACCIDENT ? VEUILLEZ PRECISER L'ACTIVITE SPECIFIQUE ET LES OBJETS EVENTUELLEMENT CONCERNES

(Label XML : ActivityAtAccidentMoment)

**BLOC FONCTIONNEL:** Accident  
**Code(s):** 90024  
**Label(s) xml:** Accident

**DESCRIPTION:** 1. Par exemple : remplir la machine, utiliser de l'outillage, conduire un moyen de transport, saisir, lever, rouler un objet, porter une charge, fermer une boîte, monter une échelle, courir, s'asseoir, etc.  
2. Par exemple : outils, machine, équipement, matériaux, objets, instruments, substances, etc.

**DOMAINE DE DEFINITION:** série de 300 positions au maximum.

**REFERENCE LEGALE:**

**TYPE:** Alphanumérique

**LONGUEUR:** 300

**PRESENCE:** Indispensable

**FORMAT:**

**CODE ANOMALIE SUR ACCUSE DE RECEPTION:**

| Intitulé anomalie   | Code anomalie | Gravité |
|---------------------|---------------|---------|
| Non présent         | 00255-001     | B       |
| Longueur incorrecte | 00255-093     | B       |

|                       |                 |                                 |
|-----------------------|-----------------|---------------------------------|
| NUMERO DE ZONE: 00256 | VERSION: 2003/1 | DATE DE PUBLICATION: 27/02/2003 |
|-----------------------|-----------------|---------------------------------|

QUELS EVENEMENTS DEVIANTS PAR RAPPORT AU COURS NORMAL DU TRAVAIL ONT DONNE LIEU A L'ACCIDENT ? VEUILLEZ PRECISER TOUS LES EVENEMENTS ANORMAUX AINSI QUE LES OBJETS CONCERNES S'ILS JOUENT OU ONT JOUE UN ROLE DANS L'EVENEMENT ANORMAL

(Label XML : WhichEvents)

**BLOC FONCTIONNEL:** Accident  
**Code(s):** 90024  
**Label(s) xml:** Accident

**DESCRIPTION:**

1. Par exemple : panne d'électricité, explosion, feu, débordement, basculement, fuite, gazéification, éclatement, chute ou effondrement d'un objet, démarrage ou fonctionnement anormal d'une machine, perte de contrôle d'un moyen de transport ou d'un objet, glissement ou chute d'une personne, acte inadéquat, mouvements erronés, surprise, peur, violence, être attaqué, etc.
2. Par exemple : outils, machine, équipement, matériaux, objets, instruments, substances, etc.

**DOMAINE DE DEFINITION:** série de 300 positions au maximum.

**REFERENCE LEGALE:**

**TYPE:** Alphanumérique

**LONGUEUR:** 300

**PRESENCE:** Indispensable

**FORMAT:**

**CODE ANOMALIE SUR ACCUSE DE RECEPTION:**

| Intitulé anomalie   | Code anomalie | Gravité |
|---------------------|---------------|---------|
| Non présent         | 00256-001     | B       |
| Longueur incorrecte | 00256-093     | B       |



|                       |                 |                                 |
|-----------------------|-----------------|---------------------------------|
| NUMERO DE ZONE: 00257 | VERSION: 2003/1 | DATE DE PUBLICATION: 27/02/2003 |
|-----------------------|-----------------|---------------------------------|

**CODE DU DERNIER EVENEMENT DEVIANT**  
**(Label XML : LastEventCode)**

**BLOC FONCTIONNEL:** Accident  
**Code(s):** 90024  
**Label(s) xml:** Accident

**DESCRIPTION:**

**DOMAINE DE DEFINITION:** Un code de 2 chiffres au maximum, figurant à l'annexe "14 - Déviation".

**REFERENCE LEGALE:**

**TYPE:** Numérique

**LONGUEUR:** 2

**PRESENCE:** Obligatoire si Date de l'accident (zone 00237) >= 2004-01-01

**FORMAT:**

**CODE ANOMALIE SUR ACCUSE DE RECEPTION:**

| Intitulé anomalie                 | Code anomalie | Gravité |
|-----------------------------------|---------------|---------|
| Non présent                       | 00257-001     | B       |
| Non numérique                     | 00257-002     | B       |
| Pas dans le domaine de définition | 00257-008     | B       |
| Longueur incorrecte               | 00257-093     | B       |

|                       |                 |                                 |
|-----------------------|-----------------|---------------------------------|
| NUMERO DE ZONE: 00258 | VERSION: 2003/1 | DATE DE PUBLICATION: 27/02/2003 |
|-----------------------|-----------------|---------------------------------|

**CODE DE L'OBJET CONCERNE PAR L'EVENEMENT DEVIANT**  
**(Label XML : ObjectCode)**

**BLOC FONCTIONNEL:** Accident  
**Code(s):** 90024  
**Label(s) xml:** Accident

**DESCRIPTION:**

**DOMAINE DE DEFINITION:** Un code sous la forme de NN.NN, figurant à l'annexe "15 - Agent matériel".

**REFERENCE LEGALE:**

**TYPE:** Alphanumérique

**LONGUEUR:** 5

**PRESENCE:** Obligatoire si Date de l'accident (zone 00237) >= 2004-01-01

**FORMAT:**

**CODE ANOMALIE SUR ACCUSE DE RECEPTION:**

| Intitulé anomalie                 | Code anomalie | Gravité |
|-----------------------------------|---------------|---------|
| Non présent                       | 00258-001     | B       |
| Pas dans le domaine de définition | 00258-008     | B       |
| Longueur incorrecte               | 00258-093     | B       |

|                       |                 |                                 |
|-----------------------|-----------------|---------------------------------|
| NUMERO DE ZONE: 00261 | VERSION: 2003/1 | DATE DE PUBLICATION: 27/02/2003 |
|-----------------------|-----------------|---------------------------------|

**ANNEE DE LA FICHE D'ACCIDENTS**  
**(Label XML : AccidentCardYear)**

**BLOC FONCTIONNEL:** Accident  
**Code(s):** 90024  
**Label(s) xml:** Accident

**DESCRIPTION:** Indication de l'année.  
Année correspondant à l'année de la date de l'accident.

**DOMAINE DE DEFINITION:** AAAA est l'année de l'accident (à déduire de la zone Date de l'accident).

**REFERENCE LEGALE:**

**TYPE:** Numérique

**LONGUEUR:** 4

**PRESENCE:** Indispensable

**FORMAT:** AAAA est l'année

**CODE ANOMALIE SUR ACCUSE DE RECEPTION:**

| Intitulé anomalie                 | Code anomalie | Gravité |
|-----------------------------------|---------------|---------|
| Non présent                       | 00261-001     | B       |
| Non numérique                     | 00261-002     | B       |
| Pas dans le domaine de définition | 00261-008     | B       |
| Longueur incorrecte               | 00261-093     | B       |

|                       |                 |                                 |
|-----------------------|-----------------|---------------------------------|
| NUMERO DE ZONE: 00263 | VERSION: 2003/1 | DATE DE PUBLICATION: 27/02/2003 |
|-----------------------|-----------------|---------------------------------|

**NUMERO D'ORDRE DE LA FICHE ACCIDENTS**  
**(Label XML : AccidentCardSequenceNumber)**

**BLOC FONCTIONNEL:** Accident  
**Code(s):** 90024  
**Label(s) xml:** Accident

**DESCRIPTION:** Un numéro de suite conforme à la séquence de déclarations réalisées. Il s'agit ici d'un numéro séquentiel attribué par l'employeur.

**DOMAINE DE DEFINITION:** Une série de 7 positions au maximum.

**REFERENCE LEGALE:**

**TYPE:** Alphanumérique

**LONGUEUR:** 7

**PRESENCE:** Facultative

**FORMAT:**

**CODE ANOMALIE SUR ACCUSE DE RECEPTION:**

| Intitulé anomalie   | Code anomalie | Gravité |
|---------------------|---------------|---------|
| Longueur incorrecte | 00263-093     | B       |

|                       |                 |                                 |
|-----------------------|-----------------|---------------------------------|
| NUMERO DE ZONE: 00570 | VERSION: 2003/1 | DATE DE PUBLICATION: 27/02/2003 |
|-----------------------|-----------------|---------------------------------|

**HEURE - DEBUT DES HEURES DE TRAVAIL NORMALES DE LA VICTIME LE JOUR DE L'ACCIDENT**  
**(Label XML : WorkingStartHour)**

**BLOC FONCTIONNEL:** Accident  
**Code(s):** 90024  
**Label(s) xml:** Accident

**DESCRIPTION:** Moment précis, exprimé en heures et minutes.  
Début des heures de travail normales pour le jour où l'accident s'est produit.

**DOMAINE DE DEFINITION:** HH est un élément de [00 ;23]  
MM est un élément de [00 ;59]

**REFERENCE LEGALE:**

**TYPE:** Numérique

**LONGUEUR:** 4

**PRESENCE:** Facultative

**FORMAT:** HHMM :  
. HH sont les heures  
. MM sont les minutes

**CODE ANOMALIE SUR ACCUSE DE RECEPTION:**

| Intitulé anomalie | Code anomalie | Gravité |
|-------------------|---------------|---------|
| Non numérique     | 00570-002     | B       |
| Invalide          | 00570-003     | B       |

|                       |                 |                                 |
|-----------------------|-----------------|---------------------------------|
| NUMERO DE ZONE: 00275 | VERSION: 2003/1 | DATE DE PUBLICATION: 27/02/2003 |
|-----------------------|-----------------|---------------------------------|

**NUMERO D'IDENTIFICATION DE L'ASSUREUR LEGAL**  
**(Label XML : InsurerId)**

**BLOC FONCTIONNEL:** Assurance  
**Code(s):** 90027  
**Label(s) xml:** Insurance

**DESCRIPTION:** Il s'agit du numéro de l'assureur légal auquel cette déclaration d'accident du travail doit être envoyée.

*"Domaine de définition" est modifié:*

**DOMAINE DE DEFINITION:** Un code de exactement 4 chiffres, figurant dans l'annexe 20 - "Assureur-loi"

**REFERENCE LEGALE:**

*"Type" est modifié:*

**TYPE:** Alphanumérique

**LONGUEUR:** 4

**PRESENCE:** Indispensable

**FORMAT:**

**CODE ANOMALIE SUR ACCUSE DE RECEPTION:**

| Intitulé anomalie                 | Code anomalie | Gravité |
|-----------------------------------|---------------|---------|
| Non présent                       | 00275-001     | B       |
| Non numérique                     | 00275-002     | B       |
| Pas dans le domaine de définition | 00275-008     | B       |
| Longueur incorrecte               | 00275-093     | B       |

|                       |                 |                                 |
|-----------------------|-----------------|---------------------------------|
| NUMERO DE ZONE: 00277 | VERSION: 2003/1 | DATE DE PUBLICATION: 27/02/2003 |
|-----------------------|-----------------|---------------------------------|

**NUMERO DE POLICE DE L'ASSUREUR LEGAL**  
**(Label XML : PolicyIdentifier)**

**BLOC FONCTIONNEL:** Assurance  
**Code(s):** 90027  
**Label(s) xml:** Insurance

**DESCRIPTION:** Numéro de police de l'employeur auprès de l'assureur légal visé dans la zone Numéro d'identification de l'assureur légal.

**DOMAINE DE DEFINITION:** Le numéro de police doit être présent dans le répertoire des polices.  
Il doit faire référence à une police qui couvre la victime au moment de l'accident.

**REFERENCE LEGALE:**

**TYPE:** Alphanumérique

**LONGUEUR:** 12

**PRESENCE:** Indispensable

**FORMAT:**

**CODE ANOMALIE SUR ACCUSE DE RECEPTION:**

| Intitulé anomalie                 | Code anomalie | Gravité |
|-----------------------------------|---------------|---------|
| Non présent                       | 00277-001     | B       |
| Pas dans le domaine de définition | 00277-008     | B       |
| Longueur incorrecte               | 00277-093     | B       |

|                       |                 |                                 |
|-----------------------|-----------------|---------------------------------|
| NUMERO DE ZONE: 00278 | VERSION: 2003/1 | DATE DE PUBLICATION: 27/02/2003 |
|-----------------------|-----------------|---------------------------------|

VOTRE ASSUREUR UTILISE-T-IL UNE SUBDIVISION SUPPLEMENTAIRE APPLICABLE POUR CET ACCIDENT SPECIFIQUE POUR LE NUMERO DE POLICE MENTIONNE?

(Label XML : SubdivisionUsage)

**BLOC FONCTIONNEL:** Assurance  
**Code(s):** 90027  
**Label(s) xml:** Insurance

**DESCRIPTION:**

**DOMAINE DE DEFINITION:** 0 = NON  
ou 1 = OUI

**REFERENCE LEGALE:**

**TYPE:** Numérique

**LONGUEUR:** 1

**PRESENCE:** Indispensable

**FORMAT:**

**CODE ANOMALIE SUR ACCUSE DE RECEPTION:**

| Intitulé anomalie                 | Code anomalie | Gravité |
|-----------------------------------|---------------|---------|
| Non présent                       | 00278-001     | B       |
| Non numérique                     | 00278-002     | B       |
| Pas dans le domaine de définition | 00278-008     | B       |
| Longueur incorrecte               | 00278-093     | B       |



|                              |                        |  |
|------------------------------|------------------------|--|
| <b>NUMERO DE ZONE: 00281</b> | <b>VERSION: 2003/1</b> | <b>DATE DE PUBLICATION: 27/02/2003</b> |
|------------------------------|------------------------|--|

**NUMERO DE LA SUBDIVISION**  
**(Label XML : SubdivisionNumber)**

**BLOC FONCTIONNEL:** Assurance  
**Code(s):** 90027  
**Label(s) xml:** Insurance

**DESCRIPTION:**

**DOMAINE DE DEFINITION:** Un chiffre de 2 positions entre [10,99].

**REFERENCE LEGALE:**

**TYPE:** Numérique

**LONGUEUR:** 2

**PRESENCE:** Obligatoire si votre assureur travaille-t-il pour le numéro de police mentionné avec une subdivision complémentaire d'application pour cet accident spécifique = "1"

**FORMAT:**

**CODE ANOMALIE SUR ACCUSE DE RECEPTION:**

| <b>Intitulé anomalie</b>          | <b>Code anomalie</b> | <b>Gravité</b> |
|-----------------------------------|----------------------|----------------|
| Non présent                       | 00281-001            | B              |
| Non numérique                     | 00281-002            | B              |
| Pas dans le domaine de définition | 00281-008            | B              |
| Longueur incorrecte               | 00281-093            | B              |

|                       |                 |                                 |
|-----------------------|-----------------|---------------------------------|
| NUMERO DE ZONE: 00283 | VERSION: 2003/1 | DATE DE PUBLICATION: 27/02/2003 |
|-----------------------|-----------------|---------------------------------|

**CODE TARIF DE LA VICTIME EN ACCORD AVEC LA POLICE D'ASSURANCE**  
**(Label XML : VictimTariffCode)**

**BLOC FONCTIONNEL:** Assurance  
**Code(s):** 90027  
**Label(s) xml:** Insurance

**DESCRIPTION:** Le code tarif de la victime se trouve dans la police d'assurance.

**DOMAINE DE DEFINITION:** un nombre de 5 chiffres.

**REFERENCE LEGALE:**

**TYPE:** Numérique

**LONGUEUR:** 5

**PRESENCE:** Facultative

**FORMAT:**

**CODE ANOMALIE SUR ACCUSE DE RECEPTION:**

| Intitulé anomalie   | Code anomalie | Gravité |
|---------------------|---------------|---------|
| Non numérique       | 00283-002     | B       |
| Longueur incorrecte | 00283-093     | B       |

|                       |                 |                                 |
|-----------------------|-----------------|---------------------------------|
| NUMERO DE ZONE: 00287 | VERSION: 2003/1 | DATE DE PUBLICATION: 27/02/2003 |
|-----------------------|-----------------|---------------------------------|

**NUMERO DE LA POLICE DE RESPONSABILITE DU TIERS PRESUME RESPONSABLE**  
**(Label XML : ThirdResponsiblePolicyIdentifier)**

**BLOC FONCTIONNEL:** Assurance tiers responsable  
**Code(s):** 90028  
**Label(s) xml:** InsuranceThirdResponsible

**DESCRIPTION:** Numéro de la police de responsabilité du tiers présumé responsable.

**DOMAINE DE DEFINITION:** Une série de 20 caractères maximum.

**REFERENCE LEGALE:**

**TYPE:** Alphanumérique

**LONGUEUR:** 20

**PRESENCE:** Facultative

**FORMAT:**

**CODE ANOMALIE SUR ACCUSE DE RECEPTION:**

| Intitulé anomalie   | Code anomalie | Gravité |
|---------------------|---------------|---------|
| Longueur incorrecte | 00287-093     | B       |

|                       |                 |                                 |
|-----------------------|-----------------|---------------------------------|
| NUMERO DE ZONE: 00571 | VERSION: 2003/1 | DATE DE PUBLICATION: 27/02/2003 |
|-----------------------|-----------------|---------------------------------|

**NOM DE L'ASSUREUR DU TIERS PRÉSUMÉ RESPONSABLE**  
**(Label XML : ThirdResponsibleInsurerName)**

**BLOC FONCTIONNEL:** Assurance tiers responsable  
**Code(s):** 90028  
**Label(s) xml:** InsuranceThirdResponsible

**DESCRIPTION:**

**DOMAINE DE DEFINITION:** Une série de 48 positions maximum.

**REFERENCE LEGALE:**

**TYPE:** Alphanumérique

**LONGUEUR:**

**PRESENCE:** Facultative

**FORMAT:**

**CODE ANOMALIE SUR ACCUSE DE RECEPTION:**

| Intitulé anomalie   | Code anomalie | Gravité |
|---------------------|---------------|---------|
| Longueur incorrecte | 00571-093     | B       |

|                       |                 |                                 |
|-----------------------|-----------------|---------------------------------|
| NUMERO DE ZONE: 00111 | VERSION: 2003/1 | DATE DE PUBLICATION: 27/02/2003 |
|-----------------------|-----------------|---------------------------------|

**VALEUR CORRESPONDANT AU CODE PRIME DE FIN D'ANNEE**  
**(Label XML : EndYearBonusValue)**

**BLOC FONCTIONNEL:** Base calcul complémentaire indemnité  
**Code(s):** 90031  
**Label(s) xml:** SupplementaryCalculationBaseAllowance

**DESCRIPTION:** Pourcentage qu'a reçu le travailleur comme prime de fin d'année. Les deux derniers chiffres représentent la partie décimale.

**DOMAINE DE DEFINITION:** [1; 9999]

**REFERENCE LEGALE:**

**TYPE:** Numérique

**LONGUEUR:** 4

**PRESENCE:** Obligatoire si 00378 Code prime de fin d'année = 1 (pourcentage) ou = 4 ET une partie de la combinaison consiste en un pourcentage.

**FORMAT:**

**CODE ANOMALIE SUR ACCUSE DE RECEPTION:**

| Intitulé anomalie   | Code anomalie | Gravité |
|---------------------|---------------|---------|
| Non présent         | 00111-001     | B       |
| Non numérique       | 00111-002     | B       |
| Interdit            | 00111-005     | B       |
| Longueur incorrecte | 00111-093     | B       |

|                       |                 |                                 |
|-----------------------|-----------------|---------------------------------|
| NUMERO DE ZONE: 00112 | VERSION: 2003/1 | DATE DE PUBLICATION: 27/02/2003 |
|-----------------------|-----------------|---------------------------------|

**NOMBRE D'HEURES CORRESPONDANT AU CODE PRIME DE FIN D'ANNEE**  
**(Label XML : EndYearBonusHours)**

**BLOC FONCTIONNEL:** Base calcul complémentaire indemnité  
**Code(s):** 90031  
**Label(s) xml:** SupplementaryCalculationBaseAllowance

**DESCRIPTION:** Nombre d'heures qu'a reçu le travailleur comme prime de fin d'année. Les deux derniers chiffres représentent la partie décimale

*"Domaine de définition" est modifié:*

**DOMAINE DE DEFINITION:** [1; 99999]

**REFERENCE LEGALE:**

**TYPE:** Numérique

*"Longueur" est modifiée:*

**LONGUEUR:** 5

**PRESENCE:** Obligatoire si 00378 Code prime de fin d'année = 3 (nombre d'heures) ou = 4 ET une partie de la combinaison consiste en un nombre d'heures.

**FORMAT:**

**CODE ANOMALIE SUR ACCUSE DE RECEPTION:**

| Intitulé anomalie   | Code anomalie | Gravité |
|---------------------|---------------|---------|
| Non présent         | 00112-001     | B       |
| Non numérique       | 00112-002     | B       |
| Interdit            | 00112-005     | B       |
| Longueur incorrecte | 00112-093     | B       |

|                       |                 |                                 |
|-----------------------|-----------------|---------------------------------|
| NUMERO DE ZONE: 00378 | VERSION: 2003/1 | DATE DE PUBLICATION: 27/02/2003 |
|-----------------------|-----------------|---------------------------------|

**CODE PRIME DE FIN D'ANNEE**  
**(Label XML : EndYearBonusCode)**

**BLOC FONCTIONNEL:** Base calcul complémentaire indemnité  
**Code(s):** 90031  
**Label(s) xml:** SupplementaryCalculationBaseAllowance

**DESCRIPTION:** Code qui désigne la manière dont est établie la prime de fin d'année.

**DOMAINE DE DEFINITION:** 0 = pas de prime de fin d'année  
1 = % si le montant de cette prime est établi en proportion  
2 = forfaitaire  
3 = si le montant de la prime correspond au salaire relatif à un nombre d'heures  
4 = combinaison de 1, 2 et/ou 3

**REFERENCE LEGALE:**

**TYPE:** Numérique

**LONGUEUR:** 1

**PRESENCE:** Indispensable

**FORMAT:**

**CODE ANOMALIE SUR ACCUSE DE RECEPTION:**

| Intitulé anomalie                 | Code anomalie | Gravité |
|-----------------------------------|---------------|---------|
| Non présent                       | 00378-001     | B       |
| Non numérique                     | 00378-002     | B       |
| Pas dans le domaine de définition | 00378-008     | B       |
| Longueur incorrecte               | 00378-093     | B       |

|                       |                 |                                 |
|-----------------------|-----------------|---------------------------------|
| NUMERO DE ZONE: 00382 | VERSION: 2003/1 | DATE DE PUBLICATION: 27/02/2003 |
|-----------------------|-----------------|---------------------------------|

**AUTRES AVANTAGES (QUE PRIME DE FIN D'ANNÉE) SOUMIS OU NON À L'ONSS**  
**(Label XML : Advantage)**

**BLOC FONCTIONNEL:** Base calcul complémentaire indemnité  
**Code(s):** 90031  
**Label(s) xml:** SupplementaryCalculationBaseAllowance

**DESCRIPTION:** Montant, exprimé en cents, qui correspond aux autres avantages.  
Il s'agit par exemple :  
- du remboursement des frais propres au travailleur, tels que le déplacement avec propre véhicule (frais réels) et la prime syndicale jusqu'à 12395 cents;  
- des titres de paiement, tels que les chèques cadeaux qui répondent aux conditions ONSS;  
- des avantages issus des participations du travailleur, tels que les avantages suite à l'option sur actions réglementée et la décote;  
- des indemnités énumérées à l'article 30 §2 de l'arrêté royal du 28 novembre 1969 pour l'introduction de la loi du 27 juin 1969 portant révision de l'arrêté-loi du 28 décembre 1944 concernant la sécurité sociale des ouvriers.  
- de la cotisation patronale pour une assurance groupe pension.  
Il s'agit des avantages de l'année qui précède le jour de l'accident. Ces avantages sont pris en compte dans le calcul du salaire de base pour un accident de travail en cas d'une incapacité de travail de plus de 30 jours ou de décès.

**DOMAINE DE DEFINITION:** Nombre entier et élément de [0; 99999999].  
La valeur 0 est utilisée pour indiquer que nul des avantages cités n'a été accordé par l'employeur.

**REFERENCE LEGALE:**

**TYPE:** Numérique

**LONGUEUR:** 8

**PRESENCE:** Obligatoire si 1) l'incapacité de travail temporaire dépasse 30 jours (00264 AccidentConsequences = "2" et 00272 TemporaryWorkIncapability > 30) ou 2) s'il s'agit d'une incapacité à vie (00264 AccidentConsequences = "3") ou 3) il s'agit d'un accident mortel (00264 AccidentConsequences = "4")

**FORMAT:**

**CODE ANOMALIE SUR ACCUSE DE RECEPTION:**

| Intitulé anomalie                 | Code anomalie | Gravité |
|-----------------------------------|---------------|---------|
| Non présent                       | 00382-001     | B       |
| Non numérique                     | 00382-002     | B       |
| Pas dans le domaine de définition | 00382-008     | B       |
| Longueur incorrecte               | 00382-093     | B       |



|                       |                 |                                 |
|-----------------------|-----------------|---------------------------------|
| NUMERO DE ZONE: 00383 | VERSION: 2003/1 | DATE DE PUBLICATION: 27/02/2003 |
|-----------------------|-----------------|---------------------------------|

**NATURE DES AVANTAGES**  
**(Label XML : AdvantageDescription)**

**BLOC FONCTIONNEL:** Base calcul complémentaire indemnité  
**Code(s):** 90031  
**Label(s) xml:** SupplementaryCalculationBaseAllowance

**DESCRIPTION:** L'énumération de la nature des avantages qui ont été accordés et dont les montants ont été repris dans la zone 00382.  
Il s'agit de la nature des avantages qui ont été donnés à la victime.

**DOMAINE DE DEFINITION:**

**REFERENCE LEGALE:**

**TYPE:** Alphanumérique

**LONGUEUR:** 50

**PRESENCE:** Obligatoire si 00382 est > 0. Interdit dans les autres cas.

**FORMAT:**

**CODE ANOMALIE SUR ACCUSE DE RECEPTION:**

| Intitulé anomalie   | Code anomalie | Gravité |
|---------------------|---------------|---------|
| Non présent         | 00383-001     | B       |
| Interdit            | 00383-005     | B       |
| Longueur incorrecte | 00383-093     | B       |

|                       |                 |                                 |
|-----------------------|-----------------|---------------------------------|
| NUMERO DE ZONE: 00387 | VERSION: 2003/1 | DATE DE PUBLICATION: 27/02/2003 |
|-----------------------|-----------------|---------------------------------|

**MONTANT CORRESPONDANT AU CODE PRIME DE FIN D'ANNEE**  
**(Label XML : EndYearBonusAmount)**

**BLOC FONCTIONNEL:** Base calcul complémentaire indemnité  
**Code(s):** 90031  
**Label(s) xml:** SupplementaryCalculationBaseAllowance

**DESCRIPTION:** Montant de la prime de fin d'année, exprimé en cents, qu'a reçu le travailleur.

**DOMAINE DE DEFINITION:** Un nombre composé de 8 chiffres maximum et élément de [1; 99999999] .

**REFERENCE LEGALE:**

**TYPE:** Numérique

**LONGUEUR:** 8

**PRESENCE:** Obligatoire si 00378 Code prime de fin d'année = 2 (forfaitaire) ou = 4 ET une partie de la combinaison est forfaitaire.

**FORMAT:**

**CODE ANOMALIE SUR ACCUSE DE RECEPTION:**

| Intitulé anomalie   | Code anomalie | Gravité |
|---------------------|---------------|---------|
| Non présent         | 00387-001     | B       |
| Non numérique       | 00387-002     | B       |
| Interdit            | 00387-005     | B       |
| Longueur incorrecte | 00387-093     | B       |

|                              |                        |  |
|------------------------------|------------------------|--|
| <b>NUMERO DE ZONE: 00189</b> | <b>VERSION: 2003/1</b> | <b>DATE DE PUBLICATION: 27/02/2003</b> |
|------------------------------|------------------------|--|

**UNITE DE TEMPS DE LA REMUNERATION**  
**(Label XML : RemunerationTimeUnit)**

**BLOC FONCTIONNEL:** Base calcul indemnités/allocations  
**Code(s):** 90032  
**Label(s) xml:** CalculationBaseAllowance

**DESCRIPTION:** Code indiquant une unité de temps.  
Code indiquant l'unité de temps en vue de la détermination de la rémunération journalière moyenne.

**DOMAINE DE DEFINITION:** 1 = heure  
2 = jour  
3 = semaine  
4 = mois  
5 = trimestre  
6 = année

**REFERENCE LEGALE:**

**TYPE:** Numérique

**LONGUEUR:** 1

**PRESENCE:** Obligatoire si le travailleur n'est pas rémunéré à la pièce, à la tâche, à l'entreprise ou à la commission.

**FORMAT:**

**CODE ANOMALIE SUR ACCUSE DE RECEPTION:**

| Intitulé anomalie                 | Code anomalie | Gravité |
|-----------------------------------|---------------|---------|
| Non présent                       | 00189-001     | B       |
| Non numérique                     | 00189-002     | B       |
| Pas dans le domaine de définition | 00189-008     | B       |
| Longueur incorrecte               | 00189-093     | B       |

|                       |                 |                                 |
|-----------------------|-----------------|---------------------------------|
| NUMERO DE ZONE: 00190 | VERSION: 2003/1 | DATE DE PUBLICATION: 27/02/2003 |
|-----------------------|-----------------|---------------------------------|

**CYCLE**  
**(Label XML : Cycle)**

**BLOC FONCTIONNEL:** Base calcul indemnités/allocations  
**Code(s):** 90032  
**Label(s) xml:** CalculationBaseAllowance

**DESCRIPTION:** Nombre qui indique une période clôturée, exprimée en un nombre d'unités de temps, en vue du calcul de la rémunération journalière moyenne pour un travailleur qui a une rémunération variable ; cette zone n'est dès lors pas remplie pour les travailleurs qui ont une rémunération fixe.  
Pour les travailleurs qui ont une rémunération variable, l'unité de temps doit être la semaine, le mois, le trimestre ou l'année.

**DOMAINE DE DEFINITION:** Nombre entier et élément de [1; 52].

**REFERENCE LEGALE:**

**TYPE:** Numérique

**LONGUEUR:** 2

**PRESENCE:** Facultative

**FORMAT:**

**CODE ANOMALIE SUR ACCUSE DE RECEPTION:**

| Intitulé anomalie                 | Code anomalie | Gravité |
|-----------------------------------|---------------|---------|
| Non numérique                     | 00190-002     | B       |
| Pas dans le domaine de définition | 00190-008     | B       |
| Incompatibilité unité de temps    | 00190-063     | B       |
| Longueur incorrecte               | 00190-093     | B       |

|                       |                 |                                 |
|-----------------------|-----------------|---------------------------------|
| NUMERO DE ZONE: 00191 | VERSION: 2003/1 | DATE DE PUBLICATION: 27/02/2003 |
|-----------------------|-----------------|---------------------------------|

**MONTANT DE BASE DE LA REMUNERATION**  
**(Label XML : RemunerationBasisAmount)**

**BLOC FONCTIONNEL:** Base calcul indemnités/allocations  
**Code(s):** 90032  
**Label(s) xml:** CalculationBaseAllowance

**DESCRIPTION:** Le total des montants ou avantages correspondant suivant le cas, à l'unité de temps ou à l'unité de temps et au cycle, exprimé en cents, auquel peut prétendre le travailleur en exécution de son contrat de travail et sur lequel des retenues sont dues pour la sécurité sociale, à l'exclusion de la rémunération portant sur les heures supplémentaires définies à l'article 29 de la loi sur le travail du 16 mars 1971, du pécule de vacances double et complémentaire et de la prime de fin d'année.

**DOMAINE DE DEFINITION:** un nombre composé de maximum 10 chiffres en cents.

**REFERENCE LEGALE:**

**TYPE:** Numérique

**LONGUEUR:** 10

**PRESENCE:** Obligatoire si le travailleur est payé par jour, par semaine, par mois, par trimestre ou par année (00189 = "2", "3", "4", "5" ou "6").

**FORMAT:**

**CODE ANOMALIE SUR ACCUSE DE RECEPTION:**

| Intitulé anomalie   | Code anomalie | Gravité |
|---------------------|---------------|---------|
| Non présent         | 00191-001     | B       |
| Non numérique       | 00191-002     | B       |
| Longueur incorrecte | 00191-093     | B       |

|                       |                 |                                 |
|-----------------------|-----------------|---------------------------------|
| NUMERO DE ZONE: 00192 | VERSION: 2003/1 | DATE DE PUBLICATION: 27/02/2003 |
|-----------------------|-----------------|---------------------------------|

**MONTANT DE BASE DE LA REMUNERATION POUR LES TRAVAILLEURS PAYES A L'HEURE**  
**(Label XML : PieceTaskServicesCommissionRemunerationBasisAmount)**

**BLOC FONCTIONNEL:** Base calcul indemnités/allocations  
**Code(s):** 90032  
**Label(s) xml:** CalculationBaseAllowance

**DESCRIPTION:** Le total des montants ou avantages correspondant à l'unité de temps 1 (= l'heure), exprimé en centièmes de cents, auquel peut prétendre le travailleur en exécution de son contrat de travail et sur lequel des retenues sont dues pour la sécurité sociale, à l'exclusion de la rémunération portant sur les heures supplémentaires définies à l'article 29 de la loi sur le travail du 16 mars 1971, du pécule de vacances double et complémentaire et de la prime de fin d'année.

**DOMAINE DE DEFINITION:** un nombre composé de maximum 10 chiffres en centième de cents.

**REFERENCE LEGALE:**

**TYPE:** Numérique

**LONGUEUR:** 10

**PRESENCE:** Obligatoire si le travailleur est payé par heure (00189 = "1").

**FORMAT:**

**CODE ANOMALIE SUR ACCUSE DE RECEPTION:**

| Intitulé anomalie   | Code anomalie | Gravité |
|---------------------|---------------|---------|
| Non présent         | 00192-001     | B       |
| Non numérique       | 00192-002     | B       |
| Longueur incorrecte | 00192-093     | B       |



|                              |                        |  |
|------------------------------|------------------------|--|
| <b>NUMERO DE ZONE: 00432</b> | <b>VERSION: 2003/1</b> | <b>DATE DE PUBLICATION: 27/02/2003</b> |
|------------------------------|------------------------|--|

**LA VICTIME A-T-ELLE CHANGE DE FONCTION DURANT L'ANNEE PRECEDANT L'ACCIDENT DU TRAVAIL ?**  
**(Label XML : HasChangedOfFunction)**

**BLOC FONCTIONNEL:**            Changement de fonction  
**Code(s):** 90033  
**Label(s) xml:** FunctionChange

**DESCRIPTION:**

**DOMAINE DE DEFINITION:**    0 = Non  
     1 = Oui

**REFERENCE LEGALE:**

**TYPE:**                            Numérique

**LONGUEUR:**                    1

**PRESENCE:**                    Indispensable

**FORMAT:**

**CODE ANOMALIE SUR ACCUSE DE RECEPTION:**

| <b>Intitulé anomalie</b>          | <b>Code anomalie</b> | <b>Gravité</b> |
|-----------------------------------|----------------------|----------------|
| Non présent                       | 00432-001            | B              |
| Non numérique                     | 00432-002            | B              |
| Pas dans le domaine de définition | 00432-008            | B              |
| Longueur incorrecte               | 00432-093            | B              |



|                       |                 |                                 |
|-----------------------|-----------------|---------------------------------|
| NUMERO DE ZONE: 00342 | VERSION: 2003/1 | DATE DE PUBLICATION: 27/02/2003 |
|-----------------------|-----------------|---------------------------------|

**CODE RISQUE INTERNE**  
**(Label XML : InternalRiskCode)**

**BLOC FONCTIONNEL:** Classification  
**Code(s):** 90035  
**Label(s) xml:** Classification

**DESCRIPTION:** Codification, propre à l'employeur, qui renvoie à un inventaire interne propre des zones à risques possibles, ou d'autres subdivisions structurelles en fonction des besoins statistiques de l'employeur.

**DOMAINE DE DEFINITION:** série de 5 caractères maximum.

**REFERENCE LEGALE:**

**TYPE:** Alphanumérique

**LONGUEUR:** 5

**PRESENCE:** Facultative

**FORMAT:**

**CODE ANOMALIE SUR ACCUSE DE RECEPTION:**

| Intitulé anomalie   | Code anomalie | Gravité |
|---------------------|---------------|---------|
| Longueur incorrecte | 00342-093     | B       |

|                       |                 |                                 |
|-----------------------|-----------------|---------------------------------|
| NUMERO DE ZONE: 00259 | VERSION: 2003/1 | DATE DE PUBLICATION: 27/02/2003 |
|-----------------------|-----------------|---------------------------------|

**COMMENT LA VICTIME S'EST-ELLE BLESSEE - LESION PHYSIQUE OU PSYCHIQUE ? VEUILLEZ PRECISER TOUS LES DIFFERENTS CONTACTS AYANT PROVOQUE LA (LES) BLESSURE(S) AINSI QUE LES OBJETS CONCERNES PAR ORDRE D'IMPORTANCE**  
**(Label XML : HowInjured)**

**BLOC FONCTIONNEL:** Conséquences médicales  
**Code(s):** 90038  
**Label(s) xml:** MedicalConsequences

**DESCRIPTION:**

1. Par exemple : contact avec le courant électrique, une source de chaleur ou des substances dangereuses, submersion, ensevelissement, encerclement par quelque chose (gaz, liquide, matière solide), écrasement ou ébranlement par un objet, collision, contact avec des objets coupants ou aigus, coincement ou écrasement dans, en dessous de ou entre quelque chose, problèmes de l'appareil locomoteur, choc psychique, lésion par un animal ou une personne, etc.
2. Par exemple : outils, machine, équipement, matériaux, objets, instruments, substances, etc.

**DOMAINE DE DEFINITION:** série de 300 positions au maximum.

**REFERENCE LEGALE:**

**TYPE:** Alphanumérique

**LONGUEUR:** 300

**PRESENCE:** Indispensable

**FORMAT:**

**CODE ANOMALIE SUR ACCUSE DE RECEPTION:**

| Intitulé anomalie                 | Code anomalie | Gravité |
|-----------------------------------|---------------|---------|
| Non présent                       | 00259-001     | B       |
| Pas dans le domaine de définition | 00259-008     | B       |
| Longueur incorrecte               | 00259-093     | B       |

|                       |                 |                                 |
|-----------------------|-----------------|---------------------------------|
| NUMERO DE ZONE: 00280 | VERSION: 2003/1 | DATE DE PUBLICATION: 27/02/2003 |
|-----------------------|-----------------|---------------------------------|

**CODE RELATIF A LA NATURE DES LESIONS**  
**(Label XML : InjuriesNatureCode)**

**BLOC FONCTIONNEL:** Conséquences médicales  
**Code(s):** 90038  
**Label(s) xml:** MedicalConsequences

**DESCRIPTION:**

**DOMAINE DE DEFINITION:** Un code de 2 chiffres, figurant à l'annexe "16 - Nature de la lésion".

**REFERENCE LEGALE:**

**TYPE:** Numérique

**LONGUEUR:** 2

**PRESENCE:** Indispensable

**FORMAT:**

**CODE ANOMALIE SUR ACCUSE DE RECEPTION:**

| Intitulé anomalie                 | Code anomalie | Gravité |
|-----------------------------------|---------------|---------|
| Non présent                       | 00280-001     | B       |
| Non numérique                     | 00280-002     | B       |
| Pas dans le domaine de définition | 00280-008     | B       |
| Longueur incorrecte               | 00280-093     | B       |

|                       |                 |                                 |
|-----------------------|-----------------|---------------------------------|
| NUMERO DE ZONE: 00282 | VERSION: 2003/1 | DATE DE PUBLICATION: 27/02/2003 |
|-----------------------|-----------------|---------------------------------|

**DESCRIPTION DE LA NATURE DES LESIONS**  
(Label XML : InjuriesNatureDescription)

**BLOC FONCTIONNEL:** Conséquences médicales  
**Code(s):** 90038  
**Label(s) xml:** MedicalConsequences

**DESCRIPTION:** Texte libre optionnel lié à la nature des lésions.

**DOMAINE DE DEFINITION:** une série de 30 positions maximum.

**REFERENCE LEGALE:**

**TYPE:** Alphanumérique

**LONGUEUR:** 30

**PRESENCE:** Facultative

**FORMAT:**

**CODE ANOMALIE SUR ACCUSE DE RECEPTION:**

| Intitulé anomalie   | Code anomalie | Gravité |
|---------------------|---------------|---------|
| Longueur incorrecte | 00282-093     | B       |

|                       |                 |                                 |
|-----------------------|-----------------|---------------------------------|
| NUMERO DE ZONE: 00284 | VERSION: 2003/1 | DATE DE PUBLICATION: 27/02/2003 |
|-----------------------|-----------------|---------------------------------|

**CODE RELATIF AU SIEGE DES LESIONS**  
**(Label XML : InjuriesPlaceCode)**

**BLOC FONCTIONNEL:** Conséquences médicales  
**Code(s):** 90038  
**Label(s) xml:** MedicalConsequences

**DESCRIPTION:**

**DOMAINE DE DEFINITION:** Un code de 2 chiffres, qui figure dans l'annexe "17 - Siège de la lésion".

**REFERENCE LEGALE:**

**TYPE:** Numérique

**LONGUEUR:** 2

**PRESENCE:** Indispensable

**FORMAT:**

**CODE ANOMALIE SUR ACCUSE DE RECEPTION:**

| Intitulé anomalie                 | Code anomalie | Gravité |
|-----------------------------------|---------------|---------|
| Non présent                       | 00284-001     | B       |
| Non numérique                     | 00284-002     | B       |
| Pas dans le domaine de définition | 00284-008     | B       |
| Longueur incorrecte               | 00284-093     | B       |

|                       |                 |                                 |
|-----------------------|-----------------|---------------------------------|
| NUMERO DE ZONE: 00286 | VERSION: 2003/1 | DATE DE PUBLICATION: 27/02/2003 |
|-----------------------|-----------------|---------------------------------|

**DESCRIPTION DU SIEGE DES LESIONS**  
**(Label XML : InjuriesPlaceDescription)**

**BLOC FONCTIONNEL:** Conséquences médicales  
**Code(s):** 90038  
**Label(s) xml:** MedicalConsequences

**DESCRIPTION:** Texte libre optionnel lié au siège des lésions.

**DOMAINE DE DEFINITION:** Une série de 30 positions maximum.

**REFERENCE LEGALE:**

**TYPE:** Alphanumérique

**LONGUEUR:** 30

**PRESENCE:** Facultative

**FORMAT:**

**CODE ANOMALIE SUR ACCUSE DE RECEPTION:**

| Intitulé anomalie   | Code anomalie | Gravité |
|---------------------|---------------|---------|
| Longueur incorrecte | 00286-093     | B       |

|                       |                 |                                 |
|-----------------------|-----------------|---------------------------------|
| NUMERO DE ZONE: 00288 | VERSION: 2003/1 | DATE DE PUBLICATION: 27/02/2003 |
|-----------------------|-----------------|---------------------------------|

**DATE DU DECES**  
**(Label XML : DeceaseDate)**

**BLOC FONCTIONNEL:** Conséquences médicales  
**Code(s):** 90038  
**Label(s) xml:** MedicalConsequences

**DESCRIPTION:** Si la victime est décédée, la date est mentionnée ici.

**DOMAINE DE DEFINITION:** AAAA est l'année du décès.  
Date du décès >= Date de l'accident.

**REFERENCE LEGALE:**

**TYPE:** Alphanumérique

**LONGUEUR:** 10

**PRESENCE:** Obligatoire si Conséquences de l'accident (00264) = "4"

**FORMAT:** AAAA-MM-JJ  
· AAAA est l'année  
· MM est le mois  
· JJ est le jour

**CODE ANOMALIE SUR ACCUSE DE RECEPTION:**

| Intitulé anomalie                 | Code anomalie | Gravité |
|-----------------------------------|---------------|---------|
| Non présent                       | 00288-001     | B       |
| Pas dans le domaine de définition | 00288-008     | B       |
| Invalide                          | 00288-003     | B       |

|                       |                 |                                 |
|-----------------------|-----------------|---------------------------------|
| NUMERO DE ZONE: 00289 | VERSION: 2003/1 | DATE DE PUBLICATION: 27/02/2003 |
|-----------------------|-----------------|---------------------------------|

**DES SOINS ONT-ILS ETE DONNES CHEZ L'EMPLOYEUR ?**  
**(Label XML : InternalAdministerCare)**

**BLOC FONCTIONNEL:** Conséquences médicales  
**Code(s):** 90038  
**Label(s) xml:** MedicalConsequences

**DESCRIPTION:**

**DOMAINE DE DEFINITION:** 0 = NON  
1 = OUI

**REFERENCE LEGALE:**

**TYPE:** Numérique

**LONGUEUR:** 1

**PRESENCE:** Indispensable

**FORMAT:**

**CODE ANOMALIE SUR ACCUSE DE RECEPTION:**

| Intitulé anomalie                 | Code anomalie | Gravité |
|-----------------------------------|---------------|---------|
| Non présent                       | 00289-001     | B       |
| Non numérique                     | 00289-002     | B       |
| Pas dans le domaine de définition | 00289-008     | B       |
| Longueur incorrecte               | 00289-093     | B       |



|                       |                 |                                 |
|-----------------------|-----------------|---------------------------------|
| NUMERO DE ZONE: 00290 | VERSION: 2003/1 | DATE DE PUBLICATION: 27/02/2003 |
|-----------------------|-----------------|---------------------------------|

**DATE DES SOINS INTERNES**  
**(Label XML : InternalAdministerDate)**

**BLOC FONCTIONNEL:** Conséquences médicales  
**Code(s):** 90038  
**Label(s) xml:** MedicalConsequences

**DESCRIPTION:** Si des soins ont été administrés à la victime de l'accident de travail, internes chez l'employeur, la date est ici mentionnée.

**DOMAINE DE DEFINITION:** AAAA est l'année de l'administration des soins internes chez l'employeur.  
La date des soins internes >= La date de l'accident.

**REFERENCE LEGALE:**

**TYPE:** Alphanumérique

**LONGUEUR:** 10

**PRESENCE:** Obligatoire si Des soins ont-ils été administrés chez l'employeur = "1"

**FORMAT:** AAAA-MM-JJ  
· AAAA est l'année  
· MM est le mois  
· JJ est le jour

**CODE ANOMALIE SUR ACCUSE DE RECEPTION:**

| Intitulé anomalie                 | Code anomalie | Gravité |
|-----------------------------------|---------------|---------|
| Non présent                       | 00290-001     | B       |
| Pas dans le domaine de définition | 00290-008     | B       |
| Invalide                          | 00290-003     | B       |

|                       |                 |                                 |
|-----------------------|-----------------|---------------------------------|
| NUMERO DE ZONE: 00291 | VERSION: 2003/1 | DATE DE PUBLICATION: 27/02/2003 |
|-----------------------|-----------------|---------------------------------|

**HEURE DES SOINS**  
**(Label XML : AdministerHour)**

**BLOC FONCTIONNEL:** Conséquences médicales  
**Code(s):** 90038  
**Label(s) xml:** MedicalConsequences

**DESCRIPTION:** Moment précis, exprimé en heures et minutes.  
Si des soins ont été administrés à la victime de l'accident de travail, internes chez l'employeur, le moment est mentionné ici.

**DOMAINE DE DEFINITION:** HH est un élément de [00 ;23]  
MM est un élément de [00 ;59]  
Si la date des soins internes = la date de l'accident, ALORS Heure/minutes des soins >= Heure/minutes de l'accident.

**REFERENCE LEGALE:**

**TYPE:** Numérique

**LONGUEUR:** 4

**PRESENCE:** Obligatoire si Des soins ont-ils été administrés chez l'employeur (00289) = "1"

**FORMAT:** HHMM :  
. HH sont les heures  
. MM sont les minutes

**CODE ANOMALIE SUR ACCUSE DE RECEPTION:**

| Intitulé anomalie                 | Code anomalie | Gravité |
|-----------------------------------|---------------|---------|
| Non présent                       | 00291-001     | B       |
| Non numérique                     | 00291-002     | B       |
| Invalide                          | 00291-003     | B       |
| Pas dans le domaine de définition | 00291-008     | B       |

|                       |                 |                                 |
|-----------------------|-----------------|---------------------------------|
| NUMERO DE ZONE: 00292 | VERSION: 2003/1 | DATE DE PUBLICATION: 27/02/2003 |
|-----------------------|-----------------|---------------------------------|

**QUALITE DU PRESTATAIRE**  
**(Label XML : AdministerQuality)**

**BLOC FONCTIONNEL:** Conséquences médicales  
**Code(s):** 90038  
**Label(s) xml:** MedicalConsequences

**DESCRIPTION:** Si des soins ont été administrés à la victime de l'accident de travail, internes chez l'employeur, la qualité du prestataire est mentionnée ici.

**DOMAINE DE DEFINITION:** Série de 35 caractères maximum.

**REFERENCE LEGALE:**

**TYPE:** Alphanumérique

**LONGUEUR:** 35

**PRESENCE:** Obligatoire si Des soins ont-ils été administrés chez l'employeur = "1"

**FORMAT:**

**CODE ANOMALIE SUR ACCUSE DE RECEPTION:**

| Intitulé anomalie   | Code anomalie | Gravité |
|---------------------|---------------|---------|
| Non présent         | 00292-001     | B       |
| Longueur incorrecte | 00292-093     | B       |

|                       |                 |                                 |
|-----------------------|-----------------|---------------------------------|
| NUMERO DE ZONE: 00293 | VERSION: 2003/1 | DATE DE PUBLICATION: 27/02/2003 |
|-----------------------|-----------------|---------------------------------|

**DESCRIPTION DE L'INTERVENTION EFFECTUEE**  
**(Label XML : InterventionDescription)**

**BLOC FONCTIONNEL:** Conséquences médicales  
**Code(s):** 90038  
**Label(s) xml:** MedicalConsequences

**DESCRIPTION:** Si des soins ont été administrés à la victime de l'accident de travail, internes chez l'employeur, une description de l'intervention effectuée est ici donnée.

**DOMAINE DE DEFINITION:** série de 50 positions maximum.

**REFERENCE LEGALE:**

**TYPE:** Alphanumérique

**LONGUEUR:** 50

**PRESENCE:** Facultative

**FORMAT:**

**CODE ANOMALIE SUR ACCUSE DE RECEPTION:**

| Intitulé anomalie   | Code anomalie | Gravité |
|---------------------|---------------|---------|
| Longueur incorrecte | 00293-093     | B       |

|                       |                 |                                 |
|-----------------------|-----------------|---------------------------------|
| NUMERO DE ZONE: 00294 | VERSION: 2003/1 | DATE DE PUBLICATION: 27/02/2003 |
|-----------------------|-----------------|---------------------------------|

**DES SOINS ONT-ILS ETE ADMINISTRES PAR UN MEDECIN EXTERNE ?**  
**(Label XML : ExternalAdministerCare)**

**BLOC FONCTIONNEL:** Conséquences médicales  
**Code(s):** 90038  
**Label(s) xml:** MedicalConsequences

**DESCRIPTION:**

**DOMAINE DE DEFINITION:** 0 = NON  
1 = OUI  
2 = NE SAIT PAS

**REFERENCE LEGALE:**

**TYPE:** Numérique

**LONGUEUR:** 1

**PRESENCE:** Indispensable

**FORMAT:**

**CODE ANOMALIE SUR ACCUSE DE RECEPTION:**

| Intitulé anomalie                 | Code anomalie | Gravité |
|-----------------------------------|---------------|---------|
| Non présent                       | 00294-001     | B       |
| Non numérique                     | 00294-002     | B       |
| Pas dans le domaine de définition | 00294-008     | B       |
| Longueur incorrecte               | 00294-093     | B       |

|                       |                 |                                 |
|-----------------------|-----------------|---------------------------------|
| NUMERO DE ZONE: 00308 | VERSION: 2003/1 | DATE DE PUBLICATION: 27/02/2003 |
|-----------------------|-----------------|---------------------------------|

**DATE DE L'INTERVENTION MEDICALE PAR LE MEDECIN EXTERNE**  
**(Label XML : ExternalDoctorInterventionDate)**

**BLOC FONCTIONNEL:** Conséquences médicales  
**Code(s):** 90038  
**Label(s) xml:** MedicalConsequences

**DESCRIPTION:** Si un médecin est intervenu suite à l'accident de travail, la date est mentionnée ici.

**DOMAINE DE DEFINITION:** AAAA est l'année de l'intervention du médecin externe.  
Date de l'intervention médicale par le médecin externe >= Date de l'accident.

**REFERENCE LEGALE:**

**TYPE:** Alphanumérique

**LONGUEUR:** 10

**PRESENCE:** Obligatoire si Des soins ont-ils été administrés par un médecin externe (00294) = "1"

**FORMAT:** AAAA-MM-JJ  
· AAAA est l'année  
· MM est le mois  
· JJ est le jour

**CODE ANOMALIE SUR ACCUSE DE RECEPTION:**

| Intitulé anomalie                 | Code anomalie | Gravité |
|-----------------------------------|---------------|---------|
| Non présent                       | 00308-001     | B       |
| Pas dans le domaine de définition | 00308-008     | B       |
| Invalide                          | 00308-003     | B       |

|                       |                 |                                 |
|-----------------------|-----------------|---------------------------------|
| NUMERO DE ZONE: 00311 | VERSION: 2003/1 | DATE DE PUBLICATION: 27/02/2003 |
|-----------------------|-----------------|---------------------------------|

**HEURE DE L'INTERVENTION MEDICALE DU MEDECIN EXTERNE**  
**(Label XML : ExternalDoctorInterventionHour)**

**BLOC FONCTIONNEL:** Conséquences médicales  
**Code(s):** 90038  
**Label(s) xml:** MedicalConsequences

**DESCRIPTION:** Moment précis, exprimé en heures et minutes.  
Si un médecin externe est intervenu suite à l'accident de travail, le moment est mentionné ici.

**DOMAINE DE DEFINITION:** HH est un élément de [00 ;23]  
MM est un élément de [00 ;59]  
Si la date de l'intervention médicale du médecin externe = la date de l'accident, ALORS  
Heure/minutes de l'intervention médicale du médecin externe >= Heure/minutes de  
l'accident.

**REFERENCE LEGALE:**

**TYPE:** Numérique

**LONGUEUR:** 4

**PRESENCE:** Facultative

**FORMAT:** HHMM :  
. HH sont les heures  
. MM sont les minutes

**CODE ANOMALIE SUR ACCUSE DE RECEPTION:**

| Intitulé anomalie                 | Code anomalie | Gravité |
|-----------------------------------|---------------|---------|
| Non numérique                     | 00311-002     | B       |
| Invalide                          | 00311-003     | B       |
| Pas dans le domaine de définition | 00311-008     | B       |

|                       |                 |                                 |
|-----------------------|-----------------|---------------------------------|
| NUMERO DE ZONE: 00313 | VERSION: 2003/1 | DATE DE PUBLICATION: 27/02/2003 |
|-----------------------|-----------------|---------------------------------|

**DES SOINT ONT-ILS ETE ADMINISTRES DANS UN HOPITAL ?**  
**(Label XML : HospitalAdministerCare)**

**BLOC FONCTIONNEL:** Conséquences médicales  
**Code(s):** 90038  
**Label(s) xml:** MedicalConsequences

**DESCRIPTION:** 0 = NON  
1 = OUI  
2 = NE SAIT PAS

**DOMAINE DE DEFINITION:**

**REFERENCE LEGALE:**

**TYPE:** Numérique

**LONGUEUR:** 1

**PRESENCE:** Indispensable

**FORMAT:**

**CODE ANOMALIE SUR ACCUSE DE RECEPTION:**

| Intitulé anomalie                 | Code anomalie | Gravité |
|-----------------------------------|---------------|---------|
| Non présent                       | 00313-001     | B       |
| Non numérique                     | 00313-002     | B       |
| Pas dans le domaine de définition | 00313-008     | B       |
| Longueur incorrecte               | 00313-093     | B       |



|                       |                 |                                 |
|-----------------------|-----------------|---------------------------------|
| NUMERO DE ZONE: 00316 | VERSION: 2003/1 | DATE DE PUBLICATION: 27/02/2003 |
|-----------------------|-----------------|---------------------------------|

**DATE DE L'INTERVENTION MEDICALE HOPITAL**  
**(Label XML : HospitalInterventionDate)**

**BLOC FONCTIONNEL:** Conséquences médicales  
**Code(s):** 90038  
**Label(s) xml:** MedicalConsequences

**DESCRIPTION:** Si des soins médicaux ont été administrés par un hôpital suite à l'accident de travail, la date est mentionnée ici.

**DOMAINE DE DEFINITION:** AAAA est l'année de l'intervention médicale de l'hôpital.  
La date de l'intervention médicale de l'hôpital >= la date de l'accident.

**REFERENCE LEGALE:**

**TYPE:** Alphanumérique

**LONGUEUR:** 10

*"Présence" est modifiée:*

**PRESENCE:** Facultative

**FORMAT:** AAAA-MM-JJ  
· AAAA est l'année  
· MM est le mois  
· JJ est le jour

*"Code anomalie sur accusé de réception" est modifié:*

**CODE ANOMALIE SUR ACCUSE DE RECEPTION:**

| Intitulé anomalie                 | Code anomalie | Gravité |
|-----------------------------------|---------------|---------|
| Pas dans le domaine de définition | 00316-008     | B       |
| Invalide                          | 00316-003     | B       |

|                       |                 |                                 |
|-----------------------|-----------------|---------------------------------|
| NUMERO DE ZONE: 00317 | VERSION: 2003/1 | DATE DE PUBLICATION: 27/02/2003 |
|-----------------------|-----------------|---------------------------------|

**HEURE DE L'INTERVENTION MEDICALE DE L'HOPITAL**  
**(Label XML : HospitalInterventionHour)**

**BLOC FONCTIONNEL:** Conséquences médicales  
**Code(s):** 90038  
**Label(s) xml:** MedicalConsequences

**DESCRIPTION:** Moment précis, exprimé en heures et minutes.  
Si des soins médicaux ont été administrés par un hôpital suite à l'accident de travail, le moment est ici mentionné.

**DOMAINE DE DEFINITION:** HH est un élément de [00 ;23]  
MM est un élément de [00 ;59]  
Si la date de l'intervention médicale de l'hôpital = la date de l'accident, ALORS  
Heure/minutes de l'intervention médicale de l'hôpital >= Heure/minutes de l'accident.

**REFERENCE LEGALE:**

**TYPE:** Numérique

**LONGUEUR:** 4

**PRESENCE:** Facultative

**FORMAT:** HHMM :  
. HH sont les heures  
. MM sont les minutes

**CODE ANOMALIE SUR ACCUSE DE RECEPTION:**

| Intitulé anomalie                 | Code anomalie | Gravité |
|-----------------------------------|---------------|---------|
| Non numérique                     | 00317-002     | B       |
| Invalide                          | 00317-003     | B       |
| Pas dans le domaine de définition | 00317-008     | B       |

|                       |                 |                                 |
|-----------------------|-----------------|---------------------------------|
| NUMERO DE ZONE: 00264 | VERSION: 2003/1 | DATE DE PUBLICATION: 27/02/2003 |
|-----------------------|-----------------|---------------------------------|

**CONSEQUENCES DE L'ACCIDENT**  
**(Label XML : AccidentConsequences)**

**BLOC FONCTIONNEL:** Conséquences économiques  
**Code(s):** 90039  
**Label(s) xml:** EconomicConsequences

**DESCRIPTION:** Code indiquant les conséquences économiques ET/OU médicales des blessures reçues suite à l'accident du travail.

**DOMAINE DE DEFINITION:** 1 : pas d'incapacité de travail temporaire à retenir  
2 : incapacité de travail temporaire  
3 : incapacité de travail temporaire et éventuellement blessure incurable  
4 : décès  
5 : dommages à une prothèse existante ou future prothèse à prévoir

**REFERENCE LEGALE:**

**TYPE:** Numérique

**LONGUEUR:** 1

**PRESENCE:** Indispensable

**FORMAT:**

**CODE ANOMALIE SUR ACCUSE DE RECEPTION:**

| Intitulé anomalie                 | Code anomalie | Gravité |
|-----------------------------------|---------------|---------|
| Non présent                       | 00264-001     | B       |
| Non numérique                     | 00264-002     | B       |
| Pas dans le domaine de définition | 00264-008     | B       |
| Longueur incorrecte               | 00264-093     | B       |

|                       |                 |                                 |
|-----------------------|-----------------|---------------------------------|
| NUMERO DE ZONE: 00266 | VERSION: 2003/1 | DATE DE PUBLICATION: 27/02/2003 |
|-----------------------|-----------------|---------------------------------|

**DATE DE L'ARRET DE L'ACTIVITE PROFESSIONNELLE**  
**(Label XML : ActivityStopDate)**

**BLOC FONCTIONNEL:** Conséquences économiques  
**Code(s):** 90039  
**Label(s) xml:** EconomicConsequences

**DESCRIPTION:** Dans le cas d'une incapacité de travail temporaire, on indique ici la date de l'arrêt de l'activité professionnelle.

**DOMAINE DE DEFINITION:** AAAA est l'année de l'arrêt de l'activité professionnelle.  
Date de l'arrêt de l'activité professionnelle >= Date de l'accident.

**REFERENCE LEGALE:**

**TYPE:** Alphanumérique

**LONGUEUR:** 10

**PRESENCE:** Obligatoire si Conséquences de l'accident (00264) = "2" ou "3"

**FORMAT:** AAAA-MM-JJ  
· AAAA est l'année  
· MM est le mois  
· JJ est le jour

**CODE ANOMALIE SUR ACCUSE DE RECEPTION:**

| Intitulé anomalie                 | Code anomalie | Gravité |
|-----------------------------------|---------------|---------|
| Non présent                       | 00266-001     | B       |
| Pas dans le domaine de définition | 00266-008     | B       |
| Invalide                          | 00266-003     | B       |

|                       |                 |                                 |
|-----------------------|-----------------|---------------------------------|
| NUMERO DE ZONE: 00272 | VERSION: 2003/1 | DATE DE PUBLICATION: 27/02/2003 |
|-----------------------|-----------------|---------------------------------|

**DURÉE PROBABLE DE L'INCAPACITÉ DE TRAVAIL TEMPORAIRE**  
**(Label XML : TemporaryWorkIncapability)**

**BLOC FONCTIONNEL:** Conséquences économiques  
**Code(s):** 90039  
**Label(s) xml:** EconomicConsequences

**DESCRIPTION:** Exprimée en jours calendriers.

**DOMAINE DE DEFINITION:**

**REFERENCE LEGALE:**

**TYPE:** Numérique

**LONGUEUR:** 4

**PRESENCE:** Obligatoire si 00264 Conséquences de l'accident = "2" (incapacité de travail temporaire) ou "3" (incapacité de travail temporaire et éventuellement blessure incurable)

**FORMAT:**

**CODE ANOMALIE SUR ACCUSE DE RECEPTION:**

| Intitulé anomalie   | Code anomalie | Gravité |
|---------------------|---------------|---------|
| Non présent         | 00272-001     | B       |
| Non numérique       | 00272-002     | B       |
| Longueur incorrecte | 00272-093     | B       |

|                       |                 |                                 |
|-----------------------|-----------------|---------------------------------|
| NUMERO DE ZONE: 00276 | VERSION: 2003/1 | DATE DE PUBLICATION: 27/02/2003 |
|-----------------------|-----------------|---------------------------------|

**HEURE DE L'ARRET DE L'ACTIVITE PROFESSIONNELLE**  
**(Label XML : ActivityStopHour)**

**BLOC FONCTIONNEL:** Conséquences économiques  
**Code(s):** 90039  
**Label(s) xml:** EconomicConsequences

**DESCRIPTION:** Moment précis, exprimé en heures et minutes.  
S'il s'agit d'une incapacité de travail temporaire, on indique ici le moment précis de l'arrêt de l'activité professionnelle.

**DOMAINE DE DEFINITION:** HH est un élément de [00 ;23]  
MM est un élément de [00 ;59]  
IF Date de l'arrêt de l'activité professionnelle = Date de l'accident THEN Heure/minutes de l'arrêt de l'activité professionnelle >= Heure/minutes de l'accident

**REFERENCE LEGALE:**

**TYPE:** Numérique

**LONGUEUR:** 4

**PRESENCE:** Obligatoire si Conséquences de l'accident = "2" ou "3"

**FORMAT:** HHMM :  
. HH sont les heures  
. MM sont les minutes

**CODE ANOMALIE SUR ACCUSE DE RECEPTION:**

| Intitulé anomalie                 | Code anomalie | Gravité |
|-----------------------------------|---------------|---------|
| Non présent                       | 00276-001     | B       |
| Non numérique                     | 00276-002     | B       |
| Pas dans le domaine de définition | 00276-008     | B       |
| Invalide                          | 00276-003     | B       |

|                       |                 |                                 |
|-----------------------|-----------------|---------------------------------|
| NUMERO DE ZONE: 00309 | VERSION: 2003/1 | DATE DE PUBLICATION: 27/02/2003 |
|-----------------------|-----------------|---------------------------------|

**NOM DU TEMOIN**  
**(Label XML : WitnessName)**

**BLOC FONCTIONNEL:**           Coordonnées témoin  
**Code(s):** 90040  
**Label(s) xml:** CoordinatesWitness

**DESCRIPTION:**               Nom de famille d'une personne physique.  
Il faut mentionner le nom repris sur le passeport ou la carte d'identité.  
Pour les femmes de nationalité belge, il s'agit du nom de jeune fille.  
Nom de famille du témoin de l'accident de travail.

*"Domaine de définition" est modifié:*

**DOMAINE DE DEFINITION:**  
Aucun caractère numérique (0, 1, 2, ..., 9) n'est autorisé.

**REFERENCE LEGALE:**

**TYPE:**                           Alphanumérique

**LONGUEUR:**                   48

**PRESENCE:**                   Facultative

**FORMAT:**

*"Code anomalie sur accusé de réception" est modifié:*

**CODE ANOMALIE SUR ACCUSE DE RECEPTION:**

| Intitulé anomalie                 | Code anomalie | Gravité |
|-----------------------------------|---------------|---------|
| Pas dans le domaine de définition | 00309-008     | B       |
| Longueur incorrecte               | 00309-093     | B       |

|                       |                 |                                 |
|-----------------------|-----------------|---------------------------------|
| NUMERO DE ZONE: 00310 | VERSION: 2003/1 | DATE DE PUBLICATION: 27/02/2003 |
|-----------------------|-----------------|---------------------------------|

**PRENOM DU TEMOIN**  
**(Label XML : WitnessFirstName)**

**BLOC FONCTIONNEL:**           Coordonnées témoin  
**Code(s):** 90040  
**Label(s) xml:** CoordinatesWitness

**DESCRIPTION:**               Premier prénom d'une personne physique.  
Premier prénom du témoin de l'accident de travail.

*"Domaine de définition" est modifié:*

**DOMAINE DE DEFINITION:**   Aucun caractère numérique (0, 1, 2, ..., 9) n'est autorisé.

**REFERENCE LEGALE:**

**TYPE:**                         Alphanumérique

**LONGUEUR:**                 24

**PRESENCE:**                 Facultative

**FORMAT:**

*"Code anomalie sur accusé de réception" est modifié:*

**CODE ANOMALIE SUR ACCUSE DE RECEPTION:**

| Intitulé anomalie                 | Code anomalie | Gravité |
|-----------------------------------|---------------|---------|
| Pas dans le domaine de définition | 00310-008     | B       |
| Longueur incorrecte               | 00310-093     | B       |



|                       |                 |                                 |
|-----------------------|-----------------|---------------------------------|
| NUMERO DE ZONE: 00318 | VERSION: 2003/1 | DATE DE PUBLICATION: 27/02/2003 |
|-----------------------|-----------------|---------------------------------|

**NOM DU TIERS PRESUME RESPONSABLE**  
**(Label XML : ThirdResponsibleName)**

**BLOC FONCTIONNEL:** Coordonnées tiers responsable  
**Code(s):** 90041  
**Label(s) xml:** CoordinatesThirdResponsible

**DESCRIPTION:** Nom de famille d'une personne physique.  
Il faut mentionner le nom repris sur le passeport ou la carte d'identité.  
Pour les femmes de nationalité belge, il s'agit du nom de jeune fille.  
La nom de famille du tiers présumé responsable.

*"Domaine de définition" est modifié:*

**DOMAINE DE DEFINITION:** Un ensemble de 48 positions maximum.  
Aucun caractère numérique (0, 1, 2, ..., 9) n'est autorisé.

**REFERENCE LEGALE:**

**TYPE:** Alphanumérique

**LONGUEUR:** 48

**PRESENCE:** Facultative

**FORMAT:**

*"Code anomalie sur accusé de réception" est modifié:*

**CODE ANOMALIE SUR ACCUSE DE RECEPTION:**

| Intitulé anomalie                 | Code anomalie | Gravité |
|-----------------------------------|---------------|---------|
| Pas dans le domaine de définition | 00318-008     | B       |
| Longueur incorrecte               | 00318-093     | B       |

|                       |                 |                                 |
|-----------------------|-----------------|---------------------------------|
| NUMERO DE ZONE: 00330 | VERSION: 2003/1 | DATE DE PUBLICATION: 27/02/2003 |
|-----------------------|-----------------|---------------------------------|

**PRENOM DU TIERS PRESUME RESPONSABLE**  
**(Label XML : ThirdResponsibleFirstName)**

**BLOC FONCTIONNEL:**           Coordonnées tiers responsable  
**Code(s):** 90041  
**Label(s) xml:** CoordinatesThirdResponsible

**DESCRIPTION:**               Premier prénom d'une personne physique.  
Le prénom du tiers présumé responsable.

*"Domaine de définition" est modifié:*

**DOMAINE DE DEFINITION:**   Un ensemble de 24 positions maximum.  
Aucun caractère numérique (0, 1, 2, ..., 9) n'est autorisé.

**REFERENCE LEGALE:**

**TYPE:**                         Alphanumérique

**LONGUEUR:**                 24

**PRESENCE:**                 Facultative

**FORMAT:**

*"Code anomalie sur accusé de réception" est modifié:*

**CODE ANOMALIE SUR ACCUSE DE RECEPTION:**

| Intitulé anomalie                 | Code anomalie | Gravité |
|-----------------------------------|---------------|---------|
| Pas dans le domaine de définition | 00330-008     | B       |
| Longueur incorrecte               | 00330-093     | B       |

|                       |                 |                                 |
|-----------------------|-----------------|---------------------------------|
| NUMERO DE ZONE: 00268 | VERSION: 2003/1 | DATE DE PUBLICATION: 27/02/2003 |
|-----------------------|-----------------|---------------------------------|

**NUMERO DE COMPTE AUPRES D'UNE INSTITUTION FINANCIERE**  
**(Label XML : AccountNumber)**

**BLOC FONCTIONNEL:** Employeur  
**Code(s):** 90056  
**Label(s) xml:** Employer

**DESCRIPTION:** Un numéro de compte auprès d'une institution financière; le numéro est précédé par le code ISO qui fait référence au pays d'origine du numéro de compte.  
Le numéro de compte de l'employeur sur lequel il souhaite être indemnisé pour le remboursement du salaire garanti ou d'autres frais recouvrables concernant cet accident spécifique. Pour un compte bancaire belge, 12 positions suffisent, sinon toutes les 34 positions sont nécessaires.

**DOMAINE DE DEFINITION:** Position 1-2 : Code ISO pour le pays d'origine du numéro de compte.  
Ce code consiste en deux caractères alphanumériques appartenant à l'ensemble [A;Z]; le code est repris à l'annexe 5 - Liste des codes pays.  
Position 3-4 : Donnée numériques  
Ces positions reprennent chacune un chiffre appartenant à l'ensemble [0; 9].  
Si le numéro de compte n'est pas codifié selon la norme IBAN, la valeur par défaut "00" doit être remplie.  
Si le numéro de compte est bien codifié selon la norme IBAN, on a ici un chiffre significatif qui reprend la valeur de contrôle pour la codification IBAN.  
Position 5-34 : Numéro de compte noté selon le mode de représentation de numéros de compte du pays où le numéro de compte a été attribué.  
Ces positions reprennent des caractères alphanumériques des ensembles [0; 9], [a;z] ou [A; Z]. Si le numéro de compte reprend des caractères non significatifs tels que espace, /, \, -, ..., ceux-ci ne peuvent être notés.  
Un compte bancaire se compose de 34 positions comme prévu dans la gestion des comptes au niveau européen. Dans ces 34 positions, un code spécifie s'il s'agit oui ou non d'un compte auprès d'une banque belge et c'est seulement ensuite qu'on effectue le contrôle sur les 12 positions classiques, le check-digit y compris.  
Uniquement pour les numéros de compte belges la valeur de contrôle pour la codification IBAN doit être remplie (position 3-4). En ce qui concerne les numéros de comptes non belges, il faut remplir la valeur par défaut "00".

**REFERENCE LEGALE:**

**TYPE:** Alphanumérique

**LONGUEUR:** 34

**PRESENCE:** Facultative

**FORMAT:**

**CODE ANOMALIE SUR ACCUSE DE RECEPTION:**

| Intitulé anomalie                 | Code anomalie | Gravité |
|-----------------------------------|---------------|---------|
| Nombre de contrôle invalide       | 00268-004     | B       |
| Pas dans le domaine de définition | 00268-008     | B       |
| Longueur incorrecte               | 00268-093     | B       |

|                       |                 |                                 |
|-----------------------|-----------------|---------------------------------|
| NUMERO DE ZONE: 00269 | VERSION: 2003/1 | DATE DE PUBLICATION: 27/02/2003 |
|-----------------------|-----------------|---------------------------------|

**NUMERO DE TELEPHONE DE LA PERSONNE DE CONTACT DE L'EMPLOYEUR**  
**(Label XML : ContactPhoneNumber)**

**BLOC FONCTIONNEL:**           Employeur  
**Code(s):** 90056  
**Label(s) xml:** Employer

**DESCRIPTION:**                Numéro de téléphone de l'employeur auquel il peut être contacté pour le suivi et la problématique concernant cette déclaration d'accident spécifique.

**DOMAINE DE DEFINITION:**    Nombre composé de 16 chiffres au maximum.

**REFERENCE LEGALE:**

**TYPE:**                            Alphanumérique

**LONGUEUR:**                      16

**PRESENCE:**                      Facultative

**FORMAT:**

**CODE ANOMALIE SUR ACCUSE DE RECEPTION:**

| Intitulé anomalie   | Code anomalie | Gravité |
|---------------------|---------------|---------|
| Longueur incorrecte | 00269-093     | B       |

|                       |                 |                                 |
|-----------------------|-----------------|---------------------------------|
| NUMERO DE ZONE: 00270 | VERSION: 2003/1 | DATE DE PUBLICATION: 27/02/2003 |
|-----------------------|-----------------|---------------------------------|

**Y A-T-IL UNE GESTION AVEC DES DEPARTEMENTS DE PREVENTION?**  
**(Label XML : PreventionManagement)**

**BLOC FONCTIONNEL:**           Employeur  
**Code(s):** 90056  
**Label(s) xml:** Employer

**DESCRIPTION:**               Y a-t-il plusieurs départements de prévention dans l'entreprise et l'employeur veut-il une gestion séparée par département de prévention?

**DOMAINE DE DEFINITION:**   0 = NON  
ou 1 = OUI

**REFERENCE LEGALE:**

**TYPE:**                         Numérique

**LONGUEUR:**                 1

**PRESENCE:**                 Indispensable

**FORMAT:**

**CODE ANOMALIE SUR ACCUSE DE RECEPTION:**

| Intitulé anomalie                 | Code anomalie | Gravité |
|-----------------------------------|---------------|---------|
| Non présent                       | 00270-001     | B       |
| Non numérique                     | 00270-002     | B       |
| Pas dans le domaine de définition | 00270-008     | B       |
| Longueur incorrecte               | 00270-093     | B       |

|                       |                 |                                 |
|-----------------------|-----------------|---------------------------------|
| NUMERO DE ZONE: 00271 | VERSION: 2003/1 | DATE DE PUBLICATION: 27/02/2003 |
|-----------------------|-----------------|---------------------------------|

**NUMERO DU DEPARTEMENT DE PREVENTION DONT DEPEND LA VICTIME**  
**(Label XML : PreventionDepartmentNumber)**

**BLOC FONCTIONNEL:**           Employeur  
**Code(s):** 90056  
**Label(s) xml:** Employer

**DESCRIPTION:**                Le numéro, propre à l'employeur, du département de prévention dont dépend la victime.  
Obligatoire s'il y a plusieurs départements de prévention.

**DOMAINE DE DEFINITION:**   [1 ; 9999]

**REFERENCE LEGALE:**

*"Type" est modifié:*

**TYPE:**                           Alphanumérique

**LONGUEUR:**                    4

**PRESENCE:**                    Obligatoire si Y a-t-il une gestion avec des départements de prévention (00270) = "1"

**FORMAT:**

*"Code anomalie sur accusé de réception" est modifié:*

**CODE ANOMALIE SUR ACCUSE DE RECEPTION:**

| Intitulé anomalie                 | Code anomalie | Gravité |
|-----------------------------------|---------------|---------|
| Non présent                       | 00271-001     | B       |
| Pas dans le domaine de définition | 00271-008     | B       |
| Longueur incorrecte               | 00271-093     | B       |

|                       |                 |                                 |
|-----------------------|-----------------|---------------------------------|
| NUMERO DE ZONE: 00110 | VERSION: 2003/1 | DATE DE PUBLICATION: 27/02/2003 |
|-----------------------|-----------------|---------------------------------|

**STATUT DE L'ATTESTATION**  
**(Label XML : AttestationStatus)**

**BLOC FONCTIONNEL:** Formulaire  
**Code(s):** 90059  
**Label(s) xml:** Form

**DESCRIPTION:**

**DOMAINE DE DEFINITION:** 0 : Original  
1 : Modification  
2 : Duplicata  
3 : Annulation  
4 : Révision  
Uniquement la valeur "0" est autorisée.

**REFERENCE LEGALE:**

**TYPE:** Numérique

**LONGUEUR:** 1

**PRESENCE:** Indispensable

**FORMAT:**

**CODE ANOMALIE SUR ACCUSE DE RECEPTION:**

| Intitulé anomalie                 | Code anomalie | Gravité |
|-----------------------------------|---------------|---------|
| Non présent                       | 00110-001     | B       |
| Non numérique                     | 00110-002     | B       |
| Pas dans le domaine de définition | 00110-008     | B       |
| Longueur incorrecte               | 00110-093     | B       |

|                       |                 |                                 |
|-----------------------|-----------------|---------------------------------|
| NUMERO DE ZONE: 00218 | VERSION: 2003/1 | DATE DE PUBLICATION: 27/02/2003 |
|-----------------------|-----------------|---------------------------------|

**DATE DE CREATION DU FORMULAIRE**  
**(Label XML : FormCreationDate)**

**BLOC FONCTIONNEL:** Formulaire  
**Code(s):** 90059  
**Label(s) xml:** Form

**DESCRIPTION:** Date à laquelle le formulaire est créé.

**DOMAINE DE DEFINITION:** AAAA est un élément de [année en cours -1 ; année en cours] ;  
La date ne peut pas se trouver dans le futur.

**REFERENCE LEGALE:**

**TYPE:** Alphanumérique

**LONGUEUR:** 10

**PRESENCE:** Indispensable

**FORMAT:** AAAA-MM-JJ  
· AAAA est l'année  
· MM est le mois  
· JJ est le jour

**CODE ANOMALIE SUR ACCUSE DE RECEPTION:**

| Intitulé anomalie                 | Code anomalie | Gravité |
|-----------------------------------|---------------|---------|
| Non présent                       | 00218-001     | B       |
| Invalidé                          | 00218-003     | B       |
| Pas dans le domaine de définition | 00218-008     | B       |



|                       |                 |                                 |
|-----------------------|-----------------|---------------------------------|
| NUMERO DE ZONE: 00296 | VERSION: 2003/1 | DATE DE PUBLICATION: 27/02/2003 |
|-----------------------|-----------------|---------------------------------|

**IDENTIFICATION DU FORMULAIRE**  
**(Label XML : Identification)**

**BLOC FONCTIONNEL:** Formulaire  
**Code(s):** 90059  
**Label(s) xml:** Form

**DESCRIPTION:** Elle permet d'identifier le contenu général du formulaire en indiquant :  
· le(s) secteur(s) au(x)quel(s) le formulaire est destiné ;  
· le scénario sur lequel porte ce formulaire.  
Le scénario est la collection maximale de blocs fonctionnels dans une certaine situation. Dans un scénario, le message est constitué d'éléments de la collection maximale. Dans le cadre d'un scénario, plusieurs messages différents ( = n'ayant pas la même collection de blocs fonctionnels) peuvent être envoyés ; les blocs de ces messages proviennent de la collection maximale.

**DOMAINE DE DEFINITION:** Voir annexe 11 - Identification du formulaire.  
La valeur "AOAT001" doit être remplie.

**REFERENCE LEGALE:**

**TYPE:** Alphanumérique

**LONGUEUR:** 7

**PRESENCE:** Indispensable

**FORMAT:**

**CODE ANOMALIE SUR ACCUSE DE RECEPTION:**

| Intitulé anomalie                 | Code anomalie | Gravité |
|-----------------------------------|---------------|---------|
| Non présent                       | 00296-001     | B       |
| Pas dans le domaine de définition | 00296-008     | B       |
| Longueur incorrecte               | 00296-093     | B       |

|                              |                        |  |
|------------------------------|------------------------|--|
| <b>NUMERO DE ZONE: 00297</b> | <b>VERSION: 2003/1</b> | <b>DATE DE PUBLICATION: 27/02/2003</b> |
|------------------------------|------------------------|--|

**TYPE DU FORMULAIRE**  
**(Label XML : TypeForm)**

**BLOC FONCTIONNEL:** Formulaire  
**Code(s):** 90059  
**Label(s) xml:** Form

**DESCRIPTION:** Le type indique la nature du formulaire électronique.

**DOMAINE DE DEFINITION:** RE = REQUEST - le formulaire contient une demande de renseignements  
PA = PROVISIONAL ANSWER - le formulaire contient une réponse provisoire à une demande de renseignements ou à une communication de renseignements  
FA = FINAL ANSWER - le formulaire contient une réponse définitive à une demande de renseignements ou à une communication de renseignements  
SU = SUBMISSION - le formulaire communique des renseignements  
  
La valeur "SU" doit être remplie.

**REFERENCE LEGALE:**

**TYPE:** Alphanumérique

**LONGUEUR:** 2

**PRESENCE:** Indispensable

**FORMAT:**

**CODE ANOMALIE SUR ACCUSE DE RECEPTION:**

| Intitulé anomalie                 | Code anomalie | Gravité |
|-----------------------------------|---------------|---------|
| Non présent                       | 00297-001     | B       |
| Pas dans le domaine de définition | 00297-008     | B       |
| Longueur incorrecte               | 00297-093     | B       |

|                       |                 |                                 |
|-----------------------|-----------------|---------------------------------|
| NUMERO DE ZONE: 00299 | VERSION: 2003/1 | DATE DE PUBLICATION: 27/02/2003 |
|-----------------------|-----------------|---------------------------------|

**HEURE PRECISE DE CREATION DU FORMULAIRE**  
**(Label XML : FormCreationHour)**

**BLOC FONCTIONNEL:** Formulaire  
**Code(s):** 90059  
**Label(s) xml:** Form

**DESCRIPTION:** Moment précis, exprimé en heures, minutes, secondes et millièmes de secondes.

**DOMAINE DE DEFINITION:** HH est un élément de [00;23]  
MM est un élément de [00;59]  
SS est un élément de [00;59]  
SSS un élément de [000;999]

**REFERENCE LEGALE:**

**TYPE:** Alphanumérique

**LONGUEUR:** 12

**PRESENCE:** Indispensable

**FORMAT:** HH:MM:SS.SSS  
. HH sont les heures  
. MM sont les minutes  
. SS sont les secondes  
. SSS sont les millièmes de secondes

**CODE ANOMALIE SUR ACCUSE DE RECEPTION:**

| Intitulé anomalie | Code anomalie | Gravité |
|-------------------|---------------|---------|
| Non présent       | 00299-001     | B       |
| Invalide          | 00299-003     | B       |

|                       |                 |                                 |
|-----------------------|-----------------|---------------------------------|
| NUMERO DE ZONE: 00379 | VERSION: 2003/1 | DATE DE PUBLICATION: 27/02/2003 |
|-----------------------|-----------------|---------------------------------|

**PERTE DE SALAIRE POUR LES HEURES DE TRAVAIL PERDUES**  
**(Label XML : SalaryLossOfLooseWorkHours)**

**BLOC FONCTIONNEL:** Heures de travail perdues  
**Code(s):** 90061  
**Label(s) xml:** LostWorkingHours

**DESCRIPTION:** Le montant du salaire exprimé en cents qui correspond au nombre d'heures de travail perdues avant le jour où le travail a été arrêté.

**DOMAINE DE DEFINITION:** Un nombre composé de 5 chiffres maximum.

**REFERENCE LEGALE:**

**TYPE:** Numérique

**LONGUEUR:** 5

**PRESENCE:** Obligatoire si nombre d'heures de travail perdues > 0. Interdit dans les autres cas.

**FORMAT:**

**CODE ANOMALIE SUR ACCUSE DE RECEPTION:**

| Intitulé anomalie   | Code anomalie | Gravité |
|---------------------|---------------|---------|
| Non présent         | 00379-001     | B       |
| Non numérique       | 00379-002     | B       |
| Interdit            | 00379-005     | B       |
| Longueur incorrecte | 00379-093     | B       |

|                       |                 |                                 |
|-----------------------|-----------------|---------------------------------|
| NUMERO DE ZONE: 00384 | VERSION: 2003/1 | DATE DE PUBLICATION: 27/02/2003 |
|-----------------------|-----------------|---------------------------------|

**NOMBRE D'HEURES DE TRAVAIL PERDUES**  
**(Label XML : LooseWorkHoursNumber)**

**BLOC FONCTIONNEL:** Heures de travail perdues  
**Code(s):** 90061  
**Label(s) xml:** LostWorkingHours

**DESCRIPTION:** Le nombre d'heures de travail pendant lesquelles la victime n'a pas travaillé pour le jour où le travail a été arrêté.

**DOMAINE DE DEFINITION:** [0;2400]. Les deux derniers chiffres représentent la partie après la virgule.  
Attention: les heures sont exprimés en centièmes d'heure. La valeur 0 est utilisée lorsqu'il n'y a pas d'heures de travail perdues à signaler.

**REFERENCE LEGALE:**

**TYPE:** Numérique

**LONGUEUR:** 4

**PRESENCE:** Indispensable

**FORMAT:**

**CODE ANOMALIE SUR ACCUSE DE RECEPTION:**

| Intitulé anomalie                 | Code anomalie | Gravité |
|-----------------------------------|---------------|---------|
| Non présent                       | 00384-001     | B       |
| Non numérique                     | 00384-002     | B       |
| Pas dans le domaine de définition | 00384-008     | B       |
| Longueur incorrecte               | 00384-093     | B       |

|                       |                 |                                 |
|-----------------------|-----------------|---------------------------------|
| NUMERO DE ZONE: 00334 | VERSION: 2003/1 | DATE DE PUBLICATION: 27/02/2003 |
|-----------------------|-----------------|---------------------------------|

**NUMERO D'IDENTIFICATION INAMI DE L'HOPITAL**  
**(Label XML : HospitalId)**

**BLOC FONCTIONNEL:** Hôpital  
**Code(s):** 90062  
**Label(s) xml:** Hospital

**DESCRIPTION:** Si des soins médicaux ont été administrés par un hôpital suite à l'accident de travail, le numéro d'immatriculation INAMI de l'hôpital est mentionné ici.

**DOMAINE DE DEFINITION:** Un ensemble de 8 caractères précis (le numéro de contrôle figure en dernier lieu).  
Le numéro d'immatriculation à l'INAMI d'un hôpital commence toujours par "71".

**REFERENCE LEGALE:**

**TYPE:** Numérique

**LONGUEUR:** 8

**PRESENCE:** Facultative

**FORMAT:**

**CODE ANOMALIE SUR ACCUSE DE RECEPTION:**

| Intitulé anomalie           | Code anomalie | Gravité |
|-----------------------------|---------------|---------|
| Invalide                    | 00334-003     | B       |
| Nombre de contrôle invalide | 00334-004     | B       |

|                       |                 |                                 |
|-----------------------|-----------------|---------------------------------|
| NUMERO DE ZONE: 00335 | VERSION: 2003/1 | DATE DE PUBLICATION: 27/02/2003 |
|-----------------------|-----------------|---------------------------------|

**DENOMINATION DE L'HOPITAL**  
**(Label XML : HospitalName)**

**BLOC FONCTIONNEL:** Hôpital  
**Code(s):** 90062  
**Label(s) xml:** Hospital

**DESCRIPTION:** Si des soins médicaux ont été administrés par un hôpital suite à l'accident de travail, la dénomination de celui-ci est mentionnée ici.

**DOMAINE DE DEFINITION:** un ensemble de 48 positions maximum.

**REFERENCE LEGALE:**

**TYPE:** Alphanumérique

**LONGUEUR:** 48

**PRESENCE:** Indispensable

**FORMAT:**

**CODE ANOMALIE SUR ACCUSE DE RECEPTION:**

| Intitulé anomalie   | Code anomalie | Gravité |
|---------------------|---------------|---------|
| Non présent         | 00335-001     | B       |
| Longueur incorrecte | 00335-093     | B       |

|                       |                 |                                 |
|-----------------------|-----------------|---------------------------------|
| NUMERO DE ZONE: 00036 | VERSION: 2003/1 | DATE DE PUBLICATION: 27/02/2003 |
|-----------------------|-----------------|---------------------------------|

**CATEGORIE DE L'EMPLOYEUR**  
**(Label XML : EmployerClass)**

**BLOC FONCTIONNEL:** Lien ligne travailleur  
**Code(s):** 90063  
**Label(s) xml:** WorkerRecordLink

**DESCRIPTION:** L'indice de catégorie permet de différencier les employeurs selon leurs obligations en fonction de particularités propres à l'activité exercée. Il est attribué par l'ONSS ou l'ONSSAPL selon que l'employeur est immatriculé à l'ONSS ou l'ONSSAPL. Pour l'ONSSAPL, cette indication de catégorie détermine les obligations de cotisations des administrations en fonction du régime de vacances qu'elles appliquent à leurs membres du personnel contractuels ou du règlement de pension auquel sont affiliés leurs membres du personnel nommés à titre définitif.

**DOMAINE DE DEFINITION:** Nombre de 3 chiffres attribué par l'ONSS ou l'ONSSAPL.

**REFERENCE LEGALE:**

**TYPE:** Numérique

**LONGUEUR:** 3

**PRESENCE:** Indispensable

**FORMAT:**

**CODE ANOMALIE SUR ACCUSE DE RECEPTION:**

| Intitulé anomalie   | Code anomalie | Gravité |
|---|---------------|---------|
| Non présent   | 00036-001     | B       |
| Non numérique   | 00036-002     | B       |
| Invalide  | 00036-003     | B       |
| Incompatibilité trimestre                                 | 00036-034     | B       |
| Non repris au répertoire pour le trimestre de déclaration | 00036-051     | B       |



|                              |                        |  |
|------------------------------|------------------------|--|
| <b>NUMERO DE ZONE: 00037</b> | <b>VERSION: 2003/1</b> | <b>DATE DE PUBLICATION: 27/02/2003</b> |
|------------------------------|------------------------|--|

**CODE TRAVAILLEUR**  
**(Label XML : WorkerCode)**

**BLOC FONCTIONNEL:** Lien ligne travailleur  
**Code(s):** 90063  
**Label(s) xml:** WorkerRecordLink

**DESCRIPTION:** Ce code permet d'identifier le type de travailleur pour lequel une cotisation spécifique est exigée (cotisation ordinaire, cotisation FAT - FMP, cotisation spéciale prépensionné, cotisation spéciale personnel statutaire licencié ou cotisation spéciale étudiant).

**DOMAINE DE DEFINITION:** Pour l'ONSS, voir annexe 2 - Liste des codes travailleurs pour lesquels des cotisations sont dues ; uniquement les codes travailleurs pour lesquels la présence est égale à 1 ou 3.  
Pour l'ONSSAPL, voir annexe 28 - Liste des codes travailleurs pour lesquels des cotisations sont dues APL ; seules les valeurs de l'annexe 28 sont admises.

**REFERENCE LEGALE:**

**TYPE:** Numérique

**LONGUEUR:** 3

**PRESENCE:** Indispensable

**FORMAT:**

**CODE ANOMALIE SUR ACCUSE DE RECEPTION:**

| Intitulé anomalie                               | Code anomalie | Gravité |
|---|---------------|---------|
| Non présent                                     | 00037-001     | B       |
| Non numérique                                   | 00037-002     | B       |
| Invalide  | 00037-003     | B       |
| Pas dans le domaine de définition               | 00037-008     | B       |
| Incompatibilité trimestre - catégorie employeur | 00037-035     | B       |

|                       |                 |                                 |
|-----------------------|-----------------|---------------------------------|
| NUMERO DE ZONE: 00011 | VERSION: 2003/1 | DATE DE PUBLICATION: 27/02/2003 |
|-----------------------|-----------------|---------------------------------|

**NUMÉRO D'IMMATRICULATION ONSS**  
**(Label XML : NOSSRegistrationNbr)**

**BLOC FONCTIONNEL:** Lien déclaration employeur  
**Code(s):** 90067  
**Label(s) xml:** EmployerDeclarationLink

**DESCRIPTION:** Chaque employeur, qu'il soit une personne physique, un groupement de personnes physiques ou une personne morale, qui occupe du personnel soumis à la loi du 27 juin 1969, doit être inscrit à l'ONSS. Il s'agit d'un numéro d'immatriculation à l'ONSS définitif. Si la déclaration concerne un employeur immatriculé à l'ONSS alors le matricule ONSSAPL ne peut être transmis.

**DOMAINE DE DEFINITION:** Nombre entier et élément de [100006;199999934] pour les numéros définitifs.

**REFERENCE LEGALE:**

**TYPE:** Numérique

**LONGUEUR:** 9

**PRESENCE:** Indispensable

**FORMAT:** NNNNNNNCC  
. NNNNNNN est le numéro  
. CC est le numéro de contrôle.

**CODE ANOMALIE SUR ACCUSE DE RECEPTION:**

| Intitulé anomalie   | Code anomalie | Gravité |
|---|---------------|---------|
| Non présent   | 00011-001     | B       |
| Non numérique   | 00011-002     | B       |
| Pas dans le domaine de définition                         | 00011-008     | B       |
| Nombre de contrôle invalide                               | 00011-004     | B       |
| Non repris au répertoire pour le trimestre de déclaration | 00011-051     | B       |
| Longueur incorrecte                                       | 00011-093     | B       |

|                       |                 |                                 |
|-----------------------|-----------------|---------------------------------|
| NUMERO DE ZONE: 00012 | VERSION: 2003/1 | DATE DE PUBLICATION: 27/02/2003 |
|-----------------------|-----------------|---------------------------------|

**NOTION CURATELLE**  
**(Label XML : Trusteeship)**

**BLOC FONCTIONNEL:** Lien déclaration employeur  
**Code(s):** 90067  
**Label(s) xml:** EmployerDeclarationLink

**DESCRIPTION:** Code qui indique si une déclaration se rapporte à une période pendant laquelle elle est sous curatelle.

**DOMAINE DE DEFINITION:**  
0 = période pendant laquelle elle n'est pas sous la curatelle  
1 = période pendant laquelle elle est sous curatelle

**REFERENCE LEGALE:**

**TYPE:** Numérique

**LONGUEUR:** 1

**PRESENCE:** Indispensable

**FORMAT:**

**CODE ANOMALIE SUR ACCUSE DE RECEPTION:**

| Intitulé anomalie                  | Code anomalie | Gravité |
|------------------------------------|---------------|---------|
| Non présent                        | 00012-001     | B       |
| Non numérique                      | 00012-002     | B       |
| Pas dans le domaine de définition  | 00012-008     | B       |
| Incompatibilité avec le répertoire | 00012-022     | B       |
| Longueur incorrecte                | 00012-093     | B       |

|                       |                 |                                 |
|-----------------------|-----------------|---------------------------------|
| NUMERO DE ZONE: 00014 | VERSION: 2003/1 | DATE DE PUBLICATION: 27/02/2003 |
|-----------------------|-----------------|---------------------------------|

**NUMERO UNIQUE D'ENTREPRISE**  
**(Label XML : CompanyID)**

**BLOC FONCTIONNEL:** Lien déclaration employeur  
**Code(s):** 90067  
**Label(s) xml:** EmployerDeclarationLink

**DESCRIPTION:** Numéro qui identifie de manière unique un employeur, qu'il s'agisse d'une personne physique, d'un groupement de personnes physiques ou d'une personne morale.

**DOMAINE DE DEFINITION:** Nombre entier positif et élément de [0;1999999943].  
Si le numéro unique d'entreprise n'est pas connu, la valeur à renseigner est zéro.

**REFERENCE LEGALE:**

**TYPE:** Numérique

**LONGUEUR:** 10

**PRESENCE:** Indispensable

**FORMAT:**

**CODE ANOMALIE SUR ACCUSE DE RECEPTION:**

| Intitulé anomalie                 | Code anomalie | Gravité |
|-----------------------------------|---------------|---------|
| Non présent                       | 00014-001     | B       |
| Non numérique                     | 00014-002     | B       |
| Invalide                          | 00014-003     | B       |
| Pas dans le domaine de définition | 00014-008     | B       |
| Nombre de contrôle invalide       | 00014-004     | B       |

|                       |                 |                                 |
|-----------------------|-----------------|---------------------------------|
| NUMERO DE ZONE: 00016 | VERSION: 2003/1 | DATE DE PUBLICATION: 27/02/2003 |
|-----------------------|-----------------|---------------------------------|

**CONVERSION EN REGIME 5**  
**(Label XML : System5)**

**BLOC FONCTIONNEL:** Lien déclaration employeur  
**Code(s):** 90067  
**Label(s) xml:** EmployerDeclarationLink

**DESCRIPTION:** Code qui indique que les données de temps de travail (nombre de jours par semaine du régime de travail et nombre de jours de la prestation et les jours de vacances) sont converties.  
Ces données sont alors déclarées sur base d'un régime de travail de cinq jours par semaine. En cas de conversion, TOUTES les prestations de TOUTES les occupations, inclus les prestations déclarées à titre indicatif (maladie, chômage, accident du travail, etc.), doivent être converties.

**DOMAINE DE DEFINITION:**  
0 = données non converties  
1 = données converties  
La valeur "0" doit être remplie.

**REFERENCE LEGALE:**

**TYPE:** Numérique

**LONGUEUR:** 1

**PRESENCE:** Indispensable

**FORMAT:**

**CODE ANOMALIE SUR ACCUSE DE RECEPTION:**

| Intitulé anomalie                 | Code anomalie | Gravité |
|-----------------------------------|---------------|---------|
| Non présent                       | 00016-001     | B       |
| Non numérique                     | 00016-002     | B       |
| Pas dans le domaine de définition | 00016-008     | B       |
| Longueur incorrecte               | 00016-093     | B       |

|                       |                 |                                 |
|-----------------------|-----------------|---------------------------------|
| NUMERO DE ZONE: 00044 | VERSION: 2003/1 | DATE DE PUBLICATION: 27/02/2003 |
|-----------------------|-----------------|---------------------------------|

**DATE DE DEBUT DE L'OCCUPATION**  
**(Label XML : OccupationStartingDate)**

**BLOC FONCTIONNEL:** Lien occupation  
**Code(s):** 90068  
**Label(s) xml:** OccupationLink

**DESCRIPTION:**

Il s'agit de la date de début de l'occupation sur laquelle porte la déclaration.  
Si l'occupation du travailleur n'a pas changé depuis son entrée en service chez l'employeur, cette date correspond à la date d'entrée en service chez l'employeur.  
Si l'occupation a été modifiée (exemple : le travailleur est passé d'un régime de travail à temps plein à un régime de travail à temps partiel, la fraction de l'occupation a été modifiée, etc.), la date de début de l'occupation correspond au début de la période à laquelle se rapportent les nouvelles données de l'occupation.  
Lorsqu'il est mis fin au contrat de travail et que des indemnités de rupture sont payées au travailleur, il y a lieu de déclarer les différentes périodes couvertes par une indemnité de rupture sous la forme d'une nouvelle occupation par période. Il s'agit alors de la date de début de la période couverte par l'indemnité de rupture.

*"Domaine de définition" est modifié:*

**DOMAINE DE DEFINITION:**

Lorsque l'occupation concerne une période couverte par des indemnités de rupture,  
- l'année doit être un élément de [année de la déclaration ; année de la déclaration + 7].  
- la date doit être supérieure ou égale à la date de début du trimestre pour la sécurité sociale.

**REFERENCE LEGALE:**

**TYPE:** Alphanumérique  
**LONGUEUR:** 10  
**PRESENCE:** Indispensable  
**FORMAT:** AAAA-MM-JJ  
· AAAA est l'année  
· MM est le mois  
· JJ est le jour

**CODE ANOMALIE SUR ACCUSE DE RECEPTION:**

| Intitulé anomalie | Code anomalie | Gravité |
|-------------------|---------------|---------|
| Non présent       | 00044-001     | B       |
| Invalide          | 00044-003     | B       |

|                       |                 |                                 |
|-----------------------|-----------------|---------------------------------|
| NUMERO DE ZONE: 00045 | VERSION: 2003/1 | DATE DE PUBLICATION: 27/02/2003 |
|-----------------------|-----------------|---------------------------------|

**DATE DE FIN DE L'OCCUPATION**  
**(Label XML : OccupationEndingDate)**

**BLOC FONCTIONNEL:** Lien occupation  
**Code(s):** 90068  
**Label(s) xml:** OccupationLink

**DESCRIPTION:**

Il s'agit de la date de fin de l'occupation sur laquelle porte la déclaration.  
Si l'occupation du travailleur est inchangée et continue le trimestre suivant, cette date n'est pas complétée.  
Si la fin de l'occupation a comme conséquence que le lien de subordination entre le travailleur et l'employeur est rompu, cette date correspond à la date de sortie chez l'employeur.  
Lorsqu'il est mis fin au contrat de travail et que des indemnités de rupture sont payées au travailleur, il y a lieu de déclarer les différentes périodes couvertes par une indemnité de rupture sous la forme d'une nouvelle occupation par période. Il s'agit alors de la date de fin de la période couverte par l'indemnité de rupture.

*"Domaine de définition" est modifié:*

**DOMAINE DE DEFINITION:**

Lorsque l'occupation ne concerne pas une période couverte par des indemnités de rupture, elle doit être comprise entre les dates de début et de fin du trimestre pour la sécurité sociale.  
Lorsque l'occupation concerne une période couverte par des indemnités de rupture,  
- l'année doit être un élément de [année de la déclaration ; année de la déclaration + 7] et doit être égale à l'année de la date de début de l'occupation.  
- la date doit être supérieure ou égale à la date de début du trimestre pour la sécurité sociale.

**REFERENCE LEGALE:**

**TYPE:** Alphanumérique

**LONGUEUR:** 10

**PRESENCE:** Obligatoire si l'occupation se termine dans le courant du trimestre de la déclaration ou lorsqu'il s'agit d'une occupation correspondant à une période couverte par une indemnité de rupture.

**FORMAT:** AAAA-MM-JJ  
· AAAA est l'année  
· MM est le mois  
· JJ est le jour

**CODE ANOMALIE SUR ACCUSE DE RECEPTION:**

| Intitulé anomalie                         | Code anomalie | Gravité |
|---|---------------|---------|
| Invalide                                  | 00045-003     | B       |
| Date de fin inférieure à la date de début | 00045-014     | B       |

|                       |                 |                                 |
|-----------------------|-----------------|---------------------------------|
| NUMERO DE ZONE: 00046 | VERSION: 2003/1 | DATE DE PUBLICATION: 27/02/2003 |
|-----------------------|-----------------|---------------------------------|

**NUMERO DE COMMISSION PARITAIRE**  
**(Label XML : JointCommissionNbr)**

**BLOC FONCTIONNEL:** Lien occupation  
**Code(s):** 90068  
**Label(s) xml:** OccupationLink

*"Description" est modifiée:*

**DESCRIPTION:** Numéro de commission paritaire dont relève le travailleur dans le cadre de l'occupation déclarée.

*"Domaine de définition" est modifié:*

**DOMAINE DE DEFINITION:**

- CCC : Les commissions paritaires ; suite de 3 chiffres, cadrée à gauche.
- CCC.CC : Les sous-commissions paritaires ; suite de 3 chiffres suivie d'un point et de 2 chiffres, cadrée à gauche.
- CCC.CC.CC : Les sous-sous-commissions paritaires ; suite de 3 chiffres suivie d'un point et de 2 chiffres puis d'un point et de 2 chiffres.
- Si le travailleur ne ressort d'aucune commission paritaire, sous-commission paritaire ou sous-sous-commission paritaire, la valeur à remplir est 999.

**REFERENCE LEGALE:**

**TYPE:** Alphanumérique

**LONGUEUR:** 9

**PRESENCE:** Indispensable

*"Format" est modifié:*

**FORMAT:** CCC ou CCC.CC ou CCC.CC.CC

**CODE ANOMALIE SUR ACCUSE DE RECEPTION:**

| Intitulé anomalie                               | Code anomalie | Gravité |
|---|---------------|---------|
| Non présent                                     | 00046-001     | B       |
| Invalide  | 00046-003     | B       |
| Incompatibilité code travailleur                | 00046-030     | B       |
| Incompatibilité trimestre - catégorie employeur | 00046-035     | NP      |



|                       |                 |                                 |
|-----------------------|-----------------|---------------------------------|
| NUMERO DE ZONE: 00047 | VERSION: 2003/1 | DATE DE PUBLICATION: 27/02/2003 |
|-----------------------|-----------------|---------------------------------|

**NOMBRE DE JOURS PAR SEMAINE DU REGIME DE TRAVAIL**  
**(Label XML : WorkingDaysSystem)**

**BLOC FONCTIONNEL:** Lien occupation  
**Code(s):** 90068  
**Label(s) xml:** OccupationLink

**DESCRIPTION:** Si le régime de travail hebdomadaire est fixe, il s'agit du nombre de jours par semaine du travailleur. Le régime de travail est dit fixe lorsque le travailleur travaille un nombre fixe de jours par semaine. Il peut alors prendre les valeurs 1, 2, 3, 4, 5, 6 ou 7 jours/semaine. Si le régime de travail hebdomadaire est variable, il s'agit du nombre moyen de jours par semaine durant lesquels le travailleur est censé effectuer un travail en tenant compte des jours de travail présents dans un cycle complet de travail.

**DOMAINE DE DEFINITION:** Nombre entier positif et élément de [1; 700].  
0 si le travailleur est en interruption complète de la carrière professionnelle.  
En cas de conversion des prestations en régime 5 jours/semaine, il doit être égal à 500.  
Attention : les jours sont exprimés en centièmes de jours.  
Exemples :  
- 5 jours/semaine est exprimé sous la forme : 500.  
- 2,66 jours/semaine est exprimé sous la forme : 266.

**REFERENCE LEGALE:**

**TYPE:** Numérique

**LONGUEUR:** 3

**PRESENCE:** Indispensable

**FORMAT:**

**CODE ANOMALIE SUR ACCUSE DE RECEPTION:**

| Intitulé anomalie                 | Code anomalie | Gravité |
|-----------------------------------|---------------|---------|
| Non présent                       | 00047-001     | B       |
| Non numérique                     | 00047-002     | B       |
| Pas dans le domaine de définition | 00047-008     | B       |
| Longueur incorrecte               | 00047-093     | B       |

|                       |                 |                                 |
|-----------------------|-----------------|---------------------------------|
| NUMERO DE ZONE: 00048 | VERSION: 2003/1 | DATE DE PUBLICATION: 27/02/2003 |
|-----------------------|-----------------|---------------------------------|

**NOMBRE MOYEN D'HEURES PAR SEMAINE DU TRAVAILLEUR**  
(Label XML : MeanWorkingHours)

**BLOC FONCTIONNEL:** Lien occupation  
**Code(s):** 90068  
**Label(s) xml:** OccupationLink

**DESCRIPTION:** Nombre moyen d'heures par semaine (exprimé en centièmes d'heures) pendant lesquelles le travailleur est censé effectuer un travail conformément à son contrat de travail, abstraction faite d'éventuelles suspension du contrat.  
Pour un travailleur en interruption complète de la carrière professionnelle, ce nombre est égal à zéro.  
Le nombre moyen d'heures par semaine du travailleur divisé par le nombre moyen d'heures par semaine de la personne de référence définit la fraction d'occupation du travailleur.  
Par personne de référence, on entend la personne occupée à temps plein dans la même entreprise ou, à défaut, dans la même branche d'activités, dans une fonction analogue.

**DOMAINE DE DEFINITION:** [1;4800] pour un travailleur à temps partiel ou assimilé à un travailleur à temps partiel sauf s'il est en interruption complète de la carrière professionnelle.  
0 si le travailleur est en interruption complète de la carrière professionnelle.  
Attention : Les heures sont exprimées en centièmes d'heures.  
Exemples : . 38 heures 20 min. est exprimé sous la forme : 3833  
. 38 heures est exprimé sous la forme : 3800

**REFERENCE LEGALE:**

**TYPE:** Numérique

**LONGUEUR:** 4

**PRESENCE:** Indispensable

**FORMAT:**

**CODE ANOMALIE SUR ACCUSE DE RECEPTION:**

| Intitulé anomalie                 | Code anomalie | Gravité |
|-----------------------------------|---------------|---------|
| Non présent                       | 00048-001     | B       |
| Non numérique                     | 00048-002     | B       |
| Pas dans le domaine de définition | 00048-008     | B       |
| Longueur incorrecte               | 00048-093     | B       |

|                       |                 |                                 |
|-----------------------|-----------------|---------------------------------|
| NUMERO DE ZONE: 00049 | VERSION: 2003/1 | DATE DE PUBLICATION: 27/02/2003 |
|-----------------------|-----------------|---------------------------------|

**NOMBRE MOYEN D'HEURES PAR SEMAINE DE LA PERSONNE DE REFERENCE**  
**(Label XML : RefMeanWorkingHours)**

**BLOC FONCTIONNEL:** Lien occupation  
**Code(s):** 90068  
**Label(s) xml:** OccupationLink

**DESCRIPTION:** Nombre moyen d'heures par semaine (exprimé en centièmes d'heures) pendant lesquelles la personne de référence est censée effectuer un travail.  
C'est le nombre d'heures par semaine d'une personne occupée à temps plein dans la même entreprise, ou, à défaut, dans la même branche d'activités, dans une fonction analogue.  
Le nombre moyen d'heures par semaine du travailleur divisé par le nombre moyen d'heures par semaine de la personne de référence définit la fraction d'occupation du travailleur.

**DOMAINE DE DEFINITION:** [1;4800]  
Attention : Les heures sont exprimées en centièmes d'heures.  
Exemples : . 38 heures 20 min. est exprimé sous la forme : 3833  
. 38 heures est exprimé sous la forme : 3800

**REFERENCE LEGALE:**

**TYPE:** Numérique

**LONGUEUR:** 4

**PRESENCE:** Indispensable

**FORMAT:**

**CODE ANOMALIE SUR ACCUSE DE RECEPTION:**

| Intitulé anomalie                 | Code anomalie | Gravité |
|-----------------------------------|---------------|---------|
| Non présent                       | 00049-001     | B       |
| Non numérique                     | 00049-002     | B       |
| Pas dans le domaine de définition | 00049-008     | B       |
| Longueur incorrecte               | 00049-093     | B       |

|                       |                 |                                 |
|-----------------------|-----------------|---------------------------------|
| NUMERO DE ZONE: 00053 | VERSION: 2003/1 | DATE DE PUBLICATION: 27/02/2003 |
|-----------------------|-----------------|---------------------------------|

**STATUT DU TRAVAILLEUR**  
**(Label XML : WorkerStatus)**

**BLOC FONCTIONNEL:** Lien occupation  
**Code(s):** 90068  
**Label(s) xml:** OccupationLink

**DESCRIPTION:** Code qui indique si l'occupation est effectuée dans le cadre d'un contrat particulier.

*"Domaine de définition" est modifié:*

**DOMAINE DE DEFINITION:** Voir annexe 21 - Liste des valeurs autorisées pour le statut du travailleur.  
 Seules les valeurs qui sont d'application pour l'ONSS ("YES" dans la colonne "ONSS") sont permises.

**REFERENCE LEGALE:**

**TYPE:** Alphanumérique

**LONGUEUR:** 2

**PRESENCE:** Obligatoire si l'occupation du travailleur est effectuée dans le cadre d'un contrat particulier mentionné à l'annexe 21.

**FORMAT:**

**CODE ANOMALIE SUR ACCUSE DE RECEPTION:**

| Intitulé anomalie                 | Code anomalie | Gravité |
|-----------------------------------|---------------|---------|
| Pas dans le domaine de définition | 00053-008     | B       |
| Longueur incorrecte               | 00053-093     | B       |

|                       |                 |                                 |
|-----------------------|-----------------|---------------------------------|
| NUMERO DE ZONE: 00054 | VERSION: 2003/1 | DATE DE PUBLICATION: 27/02/2003 |
|-----------------------|-----------------|---------------------------------|

**NOTION PENSIONNE**  
**(Label XML : Retired)**

**BLOC FONCTIONNEL:** Lien occupation  
**Code(s):** 90068  
**Label(s) xml:** OccupationLink

**DESCRIPTION:** Code qui indique que la personne continue à exercer une activité professionnelle bien que pensionnée.

**DOMAINE DE DEFINITION:** 0 = non-pensionné  
1 = pensionné

**REFERENCE LEGALE:**

**TYPE:** Numérique

**LONGUEUR:** 1

**PRESENCE:** Indispensable

**FORMAT:**

**CODE ANOMALIE SUR ACCUSE DE RECEPTION:**

| Intitulé anomalie                 | Code anomalie | Gravité |
|-----------------------------------|---------------|---------|
| Non présent                       | 00054-001     | B       |
| Non numérique                     | 00054-002     | B       |
| Pas dans le domaine de définition | 00054-008     | B       |
| Longueur incorrecte               | 00054-093     | B       |

|                       |                 |                                 |
|-----------------------|-----------------|---------------------------------|
| NUMERO DE ZONE: 00055 | VERSION: 2003/1 | DATE DE PUBLICATION: 27/02/2003 |
|-----------------------|-----------------|---------------------------------|

**TYPE D'APPRENTISSAGE**  
**(Label XML : Apprenticeship)**

**BLOC FONCTIONNEL:** Lien occupation  
**Code(s):** 90068  
**Label(s) xml:** OccupationLink

**DESCRIPTION:** Code permettant de distinguer les différentes sortes d'apprentis.

**DOMAINE DE DEFINITION:** 1 = apprenti agréé des classes moyennes  
2 = apprenti avec contrat d'apprentissage industriel  
3 = apprenti en formation de chef d'entreprise  
4 = élèves avec convention d'insertion socio-professionnelle reconnue par les communautés et Régions

**REFERENCE LEGALE:**

**TYPE:** Numérique

**LONGUEUR:** 1

**PRESENCE:** Obligatoire si le travailleur est un apprenti.

**FORMAT:**

**CODE ANOMALIE SUR ACCUSE DE RECEPTION:**

| Intitulé anomalie                 | Code anomalie | Gravité |
|-----------------------------------|---------------|---------|
| Non présent                       | 00055-001     | B       |
| Non numérique                     | 00055-002     | B       |
| Pas dans le domaine de définition | 00055-008     | B       |
| Incompatibilité code travailleur  | 00055-030     | B       |
| Longueur incorrecte               | 00055-093     | B       |

|                       |                 |                                 |
|-----------------------|-----------------|---------------------------------|
| NUMERO DE ZONE: 00320 | VERSION: 2003/1 | DATE DE PUBLICATION: 27/02/2003 |
|-----------------------|-----------------|---------------------------------|

**NUMERO D'IDENTIFICATION INAMI DU MEDECIN EXTERNE**  
**(Label XML : ExternalDoctorId)**

**BLOC FONCTIONNEL:** Médecin  
**Code(s):** 90070  
**Label(s) xml:** Doctor

**DESCRIPTION:** Si un médecin externe est intervenu suite à l'accident de travail, le numéro INAMI du médecin concerné est mentionné ici.

**DOMAINE DE DEFINITION:** Série numérique de 11 caractères obligatoires  
Position 1 - 6 : numéro de dispensateur  
Position 7 - 8 : chiffre de contrôle  
Position 9 - 11 : code spécialité

**REFERENCE LEGALE:**

**TYPE:** Numérique

**LONGUEUR:** 11

**PRESENCE:** Facultative

**FORMAT:**

**CODE ANOMALIE SUR ACCUSE DE RECEPTION:**

| Intitulé anomalie           | Code anomalie | Gravité |
|-----------------------------|---------------|---------|
| Non numérique               | 00320-002     | B       |
| Nombre de contrôle invalide | 00320-004     | B       |
| Invalide                    | 00320-003     | B       |

|                       |                 |                                 |
|-----------------------|-----------------|---------------------------------|
| NUMERO DE ZONE: 00323 | VERSION: 2003/1 | DATE DE PUBLICATION: 27/02/2003 |
|-----------------------|-----------------|---------------------------------|

**PRENOM DU MEDECIN EXTERNE**  
**(Label XML : ExternalDoctorFirstName)**

**BLOC FONCTIONNEL:** Médecin  
**Code(s):** 90070  
**Label(s) xml:** Doctor

**DESCRIPTION:** Premier prénom d'une personne physique.  
Si un médecin externe est intervenu suite à l'accident de travail, son premier prénom est mentionné ici.

*"Domaine de définition" est modifié:*

**DOMAINE DE DEFINITION:** Aucun caractère numérique (0, 1, 2, ..., 9) n'est autorisé.

**REFERENCE LEGALE:**

**TYPE:** Alphanumérique

**LONGUEUR:** 24

*"Présence" est modifiée:*

**PRESENCE:** Facultative

**FORMAT:**

*"Code anomalie sur accusé de réception" est modifié:*

**CODE ANOMALIE SUR ACCUSE DE RECEPTION:**

| Intitulé anomalie                 | Code anomalie | Gravité |
|-----------------------------------|---------------|---------|
| Pas dans le domaine de définition | 00323-008     | B       |
| Longueur incorrecte               | 00323-093     | B       |



|                       |                 |                                 |
|-----------------------|-----------------|---------------------------------|
| NUMERO DE ZONE: 00324 | VERSION: 2003/1 | DATE DE PUBLICATION: 27/02/2003 |
|-----------------------|-----------------|---------------------------------|

**NOM DU MEDECIN EXTERNE**  
**(Label XML : ExternalDoctorName)**

**BLOC FONCTIONNEL:** Médecin  
**Code(s):** 90070  
**Label(s) xml:** Doctor

**DESCRIPTION:** Nom de famille d'une personne physique.  
Il faut mentionner le nom repris sur le passeport ou la carte d'identité.  
Pour les femmes de nationalité belge, il s'agit du nom de jeune fille.  
Si un médecin externe est intervenu suite à l'accident de travail, son nom de famille est mentionné ici.

*"Domaine de définition" est modifié:*

**DOMAINE DE DEFINITION:** Aucun caractère numérique (0, 1, 2, ..., 9) n'est autorisé.

**REFERENCE LEGALE:**

**TYPE:** Alphanumérique

**LONGUEUR:** 48

**PRESENCE:** Obligatoire si 00320 Numéro d'identification inami du médecin externe n'est pas présent

**FORMAT:**

*"Code anomalie sur accusé de réception" est modifié:*

**CODE ANOMALIE SUR ACCUSE DE RECEPTION:**

| Intitulé anomalie                 | Code anomalie | Gravité |
|-----------------------------------|---------------|---------|
| Non présent                       | 00324-001     | B       |
| Pas dans le domaine de définition | 00324-008     | B       |
| Longueur incorrecte               | 00324-093     | B       |

|                       |                 |                                 |
|-----------------------|-----------------|---------------------------------|
| NUMERO DE ZONE: 00273 | VERSION: 2003/1 | DATE DE PUBLICATION: 27/02/2003 |
|-----------------------|-----------------|---------------------------------|

**LES MESURES DE PREVENTION PRISES OU A PRENDRE POUR EVITER LES ACCIDENTS SIMILAIRES**  
**(Label XML : PreventionMeasureDescription)**

**BLOC FONCTIONNEL:** Mesure de prévention  
**Code(s):** 90071  
**Label(s) xml:** PreventionMeasure

**DESCRIPTION:** Description libre des mesures de prévention prises.

**DOMAINE DE DEFINITION:** une série de 60 positions au maximum.

**REFERENCE LEGALE:**

**TYPE:** Alphanumérique

**LONGUEUR:** 60

**PRESENCE:** Facultative

**FORMAT:**

**CODE ANOMALIE SUR ACCUSE DE RECEPTION:**

| Intitulé anomalie   | Code anomalie | Gravité |
|---------------------|---------------|---------|
| Longueur incorrecte | 00273-093     | B       |

|                       |                 |                                 |
|-----------------------|-----------------|---------------------------------|
| NUMERO DE ZONE: 00274 | VERSION: 2003/1 | DATE DE PUBLICATION: 27/02/2003 |
|-----------------------|-----------------|---------------------------------|

**CODE MESURE DE PREVENTION**  
**(Label XML : PreventionMeasureCode)**

**BLOC FONCTIONNEL:** Mesure de prévention  
**Code(s):** 90071  
**Label(s) xml:** PreventionMeasure

**DESCRIPTION:**

**DOMAINE DE DEFINITION:** Un code de 2 chiffres au maximum, figurant à l'annexe "19 - Mesure de prévention".

**REFERENCE LEGALE:**

**TYPE:** Numérique

**LONGUEUR:** 2

**PRESENCE:** Facultative

**FORMAT:**

**CODE ANOMALIE SUR ACCUSE DE RECEPTION:**

| Intitulé anomalie                 | Code anomalie | Gravité |
|-----------------------------------|---------------|---------|
| Non numérique                     | 00274-002     | B       |
| Pas dans le domaine de définition | 00274-008     | B       |
| Longueur incorrecte               | 00274-093     | B       |

|                              |                        |  |
|------------------------------|------------------------|--|
| <b>NUMERO DE ZONE: 00118</b> | <b>VERSION: 2003/1</b> | <b>DATE DE PUBLICATION: 27/02/2003</b> |
|------------------------------|------------------------|--|

**CODE DE LA MUTUALITE**  
**(Label XML : MutualityCode)**

**BLOC FONCTIONNEL:** Mutualité  
**Code(s):** 90073  
**Label(s) xml:** Mutuality

**DESCRIPTION:** Le code identifiant la mutualité à laquelle la victime est affiliée.

**DOMAINE DE DEFINITION:** Voir annexe "fat1s03 - Liste des mutualités".

**REFERENCE LEGALE:**

**TYPE:** Numérique

**LONGUEUR:** 3

**PRESENCE:** Facultative

**FORMAT:**

**CODE ANOMALIE SUR ACCUSE DE RECEPTION:**

| <b>Intitulé anomalie</b>          | <b>Code anomalie</b> | <b>Gravité</b> |
|-----------------------------------|----------------------|----------------|
| Non numérique                     | 00118-002            | B              |
| Pas dans le domaine de définition | 00118-008            | B              |
| Longueur incorrecte               | 00118-093            | B              |

|                       |                 |                                 |
|-----------------------|-----------------|---------------------------------|
| NUMERO DE ZONE: 00361 | VERSION: 2003/1 | DATE DE PUBLICATION: 27/02/2003 |
|-----------------------|-----------------|---------------------------------|

**DENOMINATION DE LA MUTUALITE DE LA VICTIME**  
**(Label XML : MutualityName)**

**BLOC FONCTIONNEL:** Mutualité  
**Code(s):** 90073  
**Label(s) xml:** Mutuality

**DESCRIPTION:** Dénomination de la mutualité à laquelle la victime est affiliée.

**DOMAINE DE DEFINITION:** Voir annexe "fat1s03 - liste des mutualités".

**REFERENCE LEGALE:**

**TYPE:** Alphanumérique

**LONGUEUR:** 104

**PRESENCE:** Facultative

**FORMAT:**

**CODE ANOMALIE SUR ACCUSE DE RECEPTION:**

| Intitulé anomalie   | Code anomalie | Gravité |
|---------------------|---------------|---------|
| Longueur incorrecte | 00361-093     | B       |

|                       |                 |                                 |
|-----------------------|-----------------|---------------------------------|
| NUMERO DE ZONE: 00362 | VERSION: 2003/1 | DATE DE PUBLICATION: 27/02/2003 |
|-----------------------|-----------------|---------------------------------|

**NUMERO D'AFFILIATION DE LA VICTIME AUPRES DE LA MUTUELLE**  
**(Label XML : MutualityAffiliationId)**

**BLOC FONCTIONNEL:** Mutualité  
**Code(s):** 90073  
**Label(s) xml:** Mutuality

**DESCRIPTION:** Numéro d'affiliation de la victime auprès de sa mutualité. Cette donnée échouera vraisemblablement dès le 1/1/2004.

**DOMAINE DE DEFINITION:** Le numéro d'affiliation n'a pas de structure constante pour les différentes mutualités.

**REFERENCE LEGALE:**

**TYPE:** Alphanumérique

**LONGUEUR:** 13

**PRESENCE:** Facultative

**FORMAT:**

**CODE ANOMALIE SUR ACCUSE DE RECEPTION:**

| Intitulé anomalie   | Code anomalie | Gravité |
|---------------------|---------------|---------|
| Longueur incorrecte | 00362-093     | B       |

|                       |                 |                                 |
|-----------------------|-----------------|---------------------------------|
| NUMERO DE ZONE: 00300 | VERSION: 2003/1 | DATE DE PUBLICATION: 27/02/2003 |
|-----------------------|-----------------|---------------------------------|

**UN PROCES-VERBAL A-T-IL ETE DRESSE ?**  
**(Label XML : VerbalLawsuitEstablished)**

**BLOC FONCTIONNEL:** Présence  
**Code(s):** 90080  
**Label(s) xml:** Presence

**DESCRIPTION:** Code qui indique si une instance officielle a dressé un PV des faits.

**DOMAINE DE DEFINITION:** 0 = NON  
1 = OUI  
2 = NE SAIT PAS

**REFERENCE LEGALE:**

**TYPE:** Numérique

**LONGUEUR:** 1

**PRESENCE:** Indispensable

**FORMAT:**

**CODE ANOMALIE SUR ACCUSE DE RECEPTION:**

| Intitulé anomalie                 | Code anomalie | Gravité |
|-----------------------------------|---------------|---------|
| Non présent                       | 00300-001     | B       |
| Non numérique                     | 00300-002     | B       |
| Pas dans le domaine de définition | 00300-008     | B       |
| Longueur incorrecte               | 00300-093     | B       |

|                       |                 |                                 |
|-----------------------|-----------------|---------------------------------|
| NUMERO DE ZONE: 00301 | VERSION: 2003/1 | DATE DE PUBLICATION: 27/02/2003 |
|-----------------------|-----------------|---------------------------------|

**PRESENCE DE TEMOINS OU DES TEMOINS ETAIENT-ILS PRESENTS ?**  
(Label XML : Witnesses)

**BLOC FONCTIONNEL:** Présence  
**Code(s):** 90080  
**Label(s) xml:** Presence

**DESCRIPTION:**

**DOMAINE DE DEFINITION:** 0 = NON  
1 = OUI  
2 = NE SAIT PAS

**REFERENCE LEGALE:**

**TYPE:** Numérique

**LONGUEUR:** 2

**PRESENCE:** Indispensable

**FORMAT:**

**CODE ANOMALIE SUR ACCUSE DE RECEPTION:**

| Intitulé anomalie                 | Code anomalie | Gravité |
|-----------------------------------|---------------|---------|
| Non présent                       | 00301-001     | B       |
| Non numérique                     | 00301-002     | B       |
| Pas dans le domaine de définition | 00301-008     | B       |
| Longueur incorrecte               | 00301-093     | B       |



|                       |                 |                                 |
|-----------------------|-----------------|---------------------------------|
| NUMERO DE ZONE: 00302 | VERSION: 2003/1 | DATE DE PUBLICATION: 27/02/2003 |
|-----------------------|-----------------|---------------------------------|

**UN OU PLUSIEURS TIERS PEUVENT-ILS ETRE TENUS POUR RESPONSABLES DE L'ACCIDENT ?**  
**(Label XML : ThirdResponsables)**

**BLOC FONCTIONNEL:** Présence  
**Code(s):** 90080  
**Label(s) xml:** Presence

**DESCRIPTION:** Code qui indique si un tiers peut être tenu pour responsable de l'accident.

**DOMAINE DE DEFINITION:** 0 = NON  
1 = OUI  
2 = NE SAIT PAS

**REFERENCE LEGALE:**

**TYPE:** Numérique

**LONGUEUR:** 1

**PRESENCE:** Indispensable

**FORMAT:**

**CODE ANOMALIE SUR ACCUSE DE RECEPTION:**

| Intitulé anomalie                 | Code anomalie | Gravité |
|-----------------------------------|---------------|---------|
| Non présent                       | 00302-001     | B       |
| Non numérique                     | 00302-002     | B       |
| Pas dans le domaine de définition | 00302-008     | B       |
| Longueur incorrecte               | 00302-093     | B       |

|                       |                 |                                 |
|-----------------------|-----------------|---------------------------------|
| NUMERO DE ZONE: 00303 | VERSION: 2003/1 | DATE DE PUBLICATION: 27/02/2003 |
|-----------------------|-----------------|---------------------------------|

**LIEU OU LE PROCES-VERBAL A ETE DRESSE**  
**(Label XML : VerbalLawsuitPlace)**

**BLOC FONCTIONNEL:** Procès verbal  
**Code(s):** 90081  
**Label(s) xml:** VerbalLawsuit

**DESCRIPTION:** Code postal du lieu ou le PV a été dressé. S'il s'agit d'un accident à l'étranger, le pays doit également figurer à côté de la localité.

**DOMAINE DE DEFINITION:**

**REFERENCE LEGALE:**

**TYPE:** Alphanumérique

**LONGUEUR:** 30

**PRESENCE:** Facultative

**FORMAT:**

**CODE ANOMALIE SUR ACCUSE DE RECEPTION:**

| Intitulé anomalie   | Code anomalie | Gravité |
|---------------------|---------------|---------|
| Longueur incorrecte | 00303-093     | B       |

|                       |                 |                                 |
|-----------------------|-----------------|---------------------------------|
| NUMERO DE ZONE: 00304 | VERSION: 2003/1 | DATE DE PUBLICATION: 27/02/2003 |
|-----------------------|-----------------|---------------------------------|

**AUTORITES / INSTANCES VERBALISANTES**  
**(Label XML : VerbalLawsuitAuthority)**

**BLOC FONCTIONNEL:** Procès verbal  
**Code(s):** 90081  
**Label(s) xml:** VerbalLawsuit

**DESCRIPTION:** Nom des autorités/instances dont émane le PV.

**DOMAINE DE DEFINITION:** Une série de 30 positions maximum.

**REFERENCE LEGALE:**

**TYPE:** Alphanumérique

**LONGUEUR:** 30

**PRESENCE:** Facultative

**FORMAT:**

**CODE ANOMALIE SUR ACCUSE DE RECEPTION:**

| Intitulé anomalie   | Code anomalie | Gravité |
|---------------------|---------------|---------|
| Longueur incorrecte | 00304-093     | B       |

|                       |                 |                                 |
|-----------------------|-----------------|---------------------------------|
| NUMERO DE ZONE: 00305 | VERSION: 2003/1 | DATE DE PUBLICATION: 27/02/2003 |
|-----------------------|-----------------|---------------------------------|

**DATE DE L'ETABLISSEMENT DU PV**  
**(Label XML : VerbalLawsuitDate)**

**BLOC FONCTIONNEL:** Procès verbal  
**Code(s):** 90081  
**Label(s) xml:** VerbalLawsuit

**DESCRIPTION:** Date à laquelle le PV a été dressé.

**DOMAINE DE DEFINITION:** AAAA est l'année du PV.  
La date de l'établissement du PV >= La date de l'accident.

**REFERENCE LEGALE:**

**TYPE:** Alphanumérique

**LONGUEUR:** 10

**PRESENCE:** Facultative

**FORMAT:** AAAA-MM-JJ  
· AAAA est l'année  
· MM est le mois  
· JJ est le jour

**CODE ANOMALIE SUR ACCUSE DE RECEPTION:**

| Intitulé anomalie                 | Code anomalie | Gravité |
|-----------------------------------|---------------|---------|
| Pas dans le domaine de définition | 00305-008     | B       |
| Invalidé                          | 00305-003     | B       |

|                       |                 |                                 |
|-----------------------|-----------------|---------------------------------|
| NUMERO DE ZONE: 00306 | VERSION: 2003/1 | DATE DE PUBLICATION: 27/02/2003 |
|-----------------------|-----------------|---------------------------------|

**NUMERO D'IDENTIFICATION DU PV**  
**(Label XML : VerbalLawsuitId)**

**BLOC FONCTIONNEL:** Procès verbal  
**Code(s):** 90081  
**Label(s) xml:** VerbalLawsuit

**DESCRIPTION:** Numéro qui identifie le PV de manière unique.

**DOMAINE DE DEFINITION:** Une série de 25 caractères maximum.

**REFERENCE LEGALE:**

**TYPE:** Alphanumérique

**LONGUEUR:** 25

**PRESENCE:** Facultative

**FORMAT:**

**CODE ANOMALIE SUR ACCUSE DE RECEPTION:**

| Intitulé anomalie   | Code anomalie | Gravité |
|---------------------|---------------|---------|
| Longueur incorrecte | 00306-093     | B       |

|                              |                        |  |
|------------------------------|------------------------|--|
| <b>NUMERO DE ZONE: 00221</b> | <b>VERSION: 2003/1</b> | <b>DATE DE PUBLICATION: 27/02/2003</b> |
|------------------------------|------------------------|--|

**TYPE DE LA REFERENCE**  
**(Label XML : ReferenceType)**

**BLOC FONCTIONNEL:** Référence  
**Code(s):** 90082  
**Label(s) xml:** Reference

**DESCRIPTION:** Indique sur quoi porte la référence (00222 Numéro de référence) : sur cette déclaration, sur une déclaration qui est apparentée à cette déclaration ou sur un ensemble de déclarations (= un dossier) auquel appartient cette déclaration.

**DOMAINE DE DEFINITION:** 1 : la référence porte sur cette déclaration ;  
2 : la référence est un numéro de dossier et porte sur le dossier (= ensemble de déclarations) auquel appartient cette déclaration ;  
3 : la référence porte sur la déclaration qui doit être annulée par cette déclaration ou sur la déclaration qui doit être remplacée par cette déclaration ;  
4 : la référence porte sur une déclaration dans un autre scénario qui est apparentée à cette déclaration.  
Uniquement la valeur "1" est autorisée.

**REFERENCE LEGALE:**

**TYPE:** Numérique

**LONGUEUR:** 1

**PRESENCE:** Indispensable

**FORMAT:**

**CODE ANOMALIE SUR ACCUSE DE RECEPTION:**

| Intitulé anomalie                 | Code anomalie | Gravité |
|-----------------------------------|---------------|---------|
| Non présent                       | 00221-001     | B       |
| Non numérique                     | 00221-002     | B       |
| Pas dans le domaine de définition | 00221-008     | B       |
| Longueur incorrecte               | 00221-093     | B       |

|                       |                 |                                 |
|-----------------------|-----------------|---------------------------------|
| NUMERO DE ZONE: 00222 | VERSION: 2003/1 | DATE DE PUBLICATION: 27/02/2003 |
|-----------------------|-----------------|---------------------------------|

**NUMERO DE REFERENCE**  
**(Label XML : ReferenceNbr)**

**BLOC FONCTIONNEL:** Référence  
**Code(s):** 90082  
**Label(s) xml:** Reference

**DESCRIPTION:** Le numéro de référence.

**DOMAINE DE DEFINITION:**

**REFERENCE LEGALE:**

**TYPE:** Alphanumérique

**LONGUEUR:** 20

**PRESENCE:** Indispensable

**FORMAT:**

**CODE ANOMALIE SUR ACCUSE DE RECEPTION:**

| Intitulé anomalie   | Code anomalie | Gravité |
|---------------------|---------------|---------|
| Non présent         | 00222-001     | B       |
| Longueur incorrecte | 00222-093     | B       |

|                              |                        |  |
|------------------------------|------------------------|--|
| <b>NUMERO DE ZONE: 00298</b> | <b>VERSION: 2003/1</b> | <b>DATE DE PUBLICATION: 27/02/2003</b> |
|------------------------------|------------------------|--|

**ORIGINE DE LA REFERENCE**  
**(Label XML : ReferenceOrigin)**

**BLOC FONCTIONNEL:** Référence  
**Code(s):** 90082  
**Label(s) xml:** Reference

**DESCRIPTION:** Valeur indiquant la source authentique d'un numéro de référence.  
L'origine indique qui a créé la référence.

**DOMAINE DE DEFINITION:** 1 = le numéro de référence est attribué par un déclarant (une entreprise, un secrétariat social, un bureau de soft, ...)  
2 = le numéro de ticket attribué par la Sécurité Sociale, identifiant de manière unique une déclaration  
3 = le numéro de référence est attribué par un secteur de la sécurité sociale  
Uniquement la valeur "1" est autorisée.

**REFERENCE LEGALE:**

**TYPE:** Numérique

**LONGUEUR:** 1

**PRESENCE:** Indispensable

**FORMAT:**

**CODE ANOMALIE SUR ACCUSE DE RECEPTION:**

| Intitulé anomalie                 | Code anomalie | Gravité |
|-----------------------------------|---------------|---------|
| Non présent                       | 00298-001     | B       |
| Non numérique                     | 00298-002     | B       |
| Pas dans le domaine de définition | 00298-008     | B       |
| Longueur incorrecte               | 00298-093     | B       |



|                       |                 |                                 |
|-----------------------|-----------------|---------------------------------|
| NUMERO DE ZONE: 00307 | VERSION: 2003/1 | DATE DE PUBLICATION: 27/02/2003 |
|-----------------------|-----------------|---------------------------------|

**TYPE DE TEMOIN**  
**(Label XML : TypeOfWitness)**

**BLOC FONCTIONNEL:** Témoin  
**Code(s):** 90087  
**Label(s) xml:** Witness

**DESCRIPTION:** Code qui désigne le type du témoin.

**DOMAINE DE DEFINITION:** 0 = VISUEL-DIRECT  
1 = INDIRECT

**REFERENCE LEGALE:**

**TYPE:** Numérique

**LONGUEUR:** 1

**PRESENCE:** Indispensable

**FORMAT:**

**CODE ANOMALIE SUR ACCUSE DE RECEPTION:**

| Intitulé anomalie                 | Code anomalie | Gravité |
|-----------------------------------|---------------|---------|
| Non présent                       | 00307-001     | B       |
| Pas dans le domaine de définition | 00307-008     | B       |
| Longueur incorrecte               | 00307-093     | B       |

|                       |                 |                                 |
|-----------------------|-----------------|---------------------------------|
| NUMERO DE ZONE: 00326 | VERSION: 2003/1 | DATE DE PUBLICATION: 27/02/2003 |
|-----------------------|-----------------|---------------------------------|

**LE TIERS PRESUME RESPONSABLE EST-IL CONNU ?**  
**(Label XML : ThirdResponsibleKnown)**

**BLOC FONCTIONNEL:** Tiers responsable  
**Code(s):** 90088  
**Label(s) xml:** ThirdResponsible

**DESCRIPTION:** Code qui indique si le tiers présumé responsable est connu.

**DOMAINE DE DEFINITION:** 0 = NON  
1 = OUI  
2 = NE SAIT PAS

**REFERENCE LEGALE:**

**TYPE:** Numérique

**LONGUEUR:** 1

**PRESENCE:** Indispensable

**FORMAT:**

**CODE ANOMALIE SUR ACCUSE DE RECEPTION:**

| Intitulé anomalie                 | Code anomalie | Gravité |
|-----------------------------------|---------------|---------|
| Non présent                       | 00326-001     | B       |
| Non numérique                     | 00326-002     | B       |
| Pas dans le domaine de définition | 00326-008     | B       |
| Longueur incorrecte               | 00326-093     | B       |

|                       |                 |                                 |
|-----------------------|-----------------|---------------------------------|
| NUMERO DE ZONE: 00154 | VERSION: 2003/1 | DATE DE PUBLICATION: 27/02/2003 |
|-----------------------|-----------------|---------------------------------|

**NUMERO DE TELEPHONE DE LA VICTIME**  
**(Label XML : VictimPhoneNumber)**

**BLOC FONCTIONNEL:** Victime  
**Code(s):** 90090  
**Label(s) xml:** Victim

**DESCRIPTION:** Numéro de téléphone de la victime auquel il/elle peut être contacté(e) pour le suivi et la problématique concernant cette déclaration d'accident.

**DOMAINE DE DEFINITION:**

**REFERENCE LEGALE:**

**TYPE:** Alphanumérique

**LONGUEUR:** 16

**PRESENCE:** Facultative

**FORMAT:**

**CODE ANOMALIE SUR ACCUSE DE RECEPTION:**

| Intitulé anomalie   | Code anomalie | Gravité |
|---------------------|---------------|---------|
| Longueur incorrecte | 00154-093     | B       |

|                       |                 |                                 |
|-----------------------|-----------------|---------------------------------|
| NUMERO DE ZONE: 00343 | VERSION: 2003/1 | DATE DE PUBLICATION: 27/02/2003 |
|-----------------------|-----------------|---------------------------------|

**CODE LINGUISTIQUE DE LA VICTIME**  
**(Label XML : VictimLanguageCode)**

**BLOC FONCTIONNEL:** Victime  
**Code(s):** 90090  
**Label(s) xml:** Victim

**DESCRIPTION:** Langue à utiliser pour la communication avec la victime et liée à cet accident de travail spécifique en accord avec la législation linguistique.

**DOMAINE DE DEFINITION:** 1 = Néerlandais  
2 = Français  
ou 3 = Allemand

**REFERENCE LEGALE:**

**TYPE:** Numérique

**LONGUEUR:** 1

**PRESENCE:** Indispensable

**FORMAT:**

**CODE ANOMALIE SUR ACCUSE DE RECEPTION:**

| Intitulé anomalie                 | Code anomalie | Gravité |
|-----------------------------------|---------------|---------|
| Non présent                       | 00343-001     | B       |
| Non numérique                     | 00343-002     | B       |
| Pas dans le domaine de définition | 00343-008     | B       |
| Longueur incorrecte               | 00343-093     | B       |

|                       |                 |                                 |
|-----------------------|-----------------|---------------------------------|
| NUMERO DE ZONE: 00359 | VERSION: 2003/1 | DATE DE PUBLICATION: 27/02/2003 |
|-----------------------|-----------------|---------------------------------|

**DEGRE DE PARENTE AVEC L'EMPLOYEUR**  
(Label XML : EmployerRelatednessDegree)

**BLOC FONCTIONNEL:** Victime  
**Code(s):** 90090  
**Label(s) xml:** Victim

**DESCRIPTION:** Indique l'éventuelle parenté de la victime avec l'employeur.

**DOMAINE DE DEFINITION:** 0 = pas de parenté  
1 = premier grade (fils/fille - père/mère)  
2 = autre lien de parenté

**REFERENCE LEGALE:**

**TYPE:** Numérique

**LONGUEUR:** 1

**PRESENCE:** Indispensable

**FORMAT:**

**CODE ANOMALIE SUR ACCUSE DE RECEPTION:**

| Intitulé anomalie                 | Code anomalie | Gravité |
|-----------------------------------|---------------|---------|
| Non présent                       | 00359-001     | B       |
| Non numérique                     | 00359-002     | B       |
| Pas dans le domaine de définition | 00359-008     | B       |
| Longueur incorrecte               | 00359-093     | B       |

|                              |                        |  |
|------------------------------|------------------------|--|
| <b>NUMERO DE ZONE: 00514</b> | <b>VERSION: 2003/1</b> | <b>DATE DE PUBLICATION: 27/02/2003</b> |
|------------------------------|------------------------|--|

**NUMERO DE COMPTE DE L'ASSURE SOCIAL - VICTIME**  
**(Label XML : VictimAccountNumber)**

**BLOC FONCTIONNEL:**

Victime  
**Code(s):** 90090  
**Label(s) xml:** Victim

**DESCRIPTION:**

Un numéro de compte auprès d'une institution financière; le numéro est précédé par le code ISO qui fait référence au pays d'origine du numéro de compte.

**DOMAINE DE DEFINITION:**

Position 1-2 : Code ISO pour le pays d'origine du numéro de compte.  
Ce code consiste en deux caractères alphanumériques appartenant à l'ensemble [A;Z]; le code est repris à l'annexe 5 - Liste des codes pays.  
Position 3-4 : Donnée numériques  
Ces positions reprennent chacune un chiffre appartenant à l'ensemble [0; 9].  
Si le numéro de compte n'est pas codifié selon la norme IBAN, la valeur par défaut "00" doit être remplie.  
Si le numéro de compte est bien codifié selon la norme IBAN, on a ici un chiffre significatif qui reprend la valeur de contrôle pour la codification IBAN.  
Position 5-34 : Numéro de compte noté selon le mode de représentation de numéros de compte du pays où le numéro de compte a été attribué.  
Ces positions reprennent des caractères alphanumériques des ensembles [0; 9], [a;z] ou [A; Z]. Si le numéro de compte reprend des caractères non significatifs tels que espace, /, \, -, ..., ceux-ci ne peuvent être notés.

Uniquement pour des numéros de compte belges la valeur de contrôle pour la codification IBAN doit être remplie (position 3-4). En ce qui concerne les numéros de comptes non belges, il faut remplir la valeur par défaut "00".

**REFERENCE LEGALE:**

**TYPE:**

Alphanumérique

**LONGUEUR:**

34

**PRESENCE:**

Facultative

**FORMAT:**

**CODE ANOMALIE SUR ACCUSE DE RECEPTION:**

| Intitulé anomalie                 | Code anomalie | Gravité |
|-----------------------------------|---------------|---------|
| Nombre de contrôle invalide       | 00514-004     | B       |
| Pas dans le domaine de définition | 00514-008     | B       |
| Longueur incorrecte               | 00514-093     | B       |

|                       |                 |                                 |
|-----------------------|-----------------|---------------------------------|
| NUMERO DE ZONE: 00130 | VERSION: 2003/1 | DATE DE PUBLICATION: 27/02/2003 |
|-----------------------|-----------------|---------------------------------|

**NUMÉRO D'IMMATRICULATION ONSS DE L'ENTREPRISE UTILISATRICE**  
**(Label XML : UsingEmployerRegistrationNbr)**

**BLOC FONCTIONNEL:** Entreprise utilisatrice  
**Code(s):** 90107  
**Label(s) xml:** UsingEmployer

**DESCRIPTION:** Chaque employeur, qu'il soit une personne physique, un groupement de personnes physiques ou une personne morale, qui occupe du personnel soumis à la loi du 27 juin 1969, doit être inscrit à l'ONSS. Il s'agit d'un numéro d'immatriculation à l'ONSS définitif.

**DOMAINE DE DEFINITION:** Nombre entier et élément de [100006;199999934] pour les numéros définitifs.

**REFERENCE LEGALE:**

**TYPE:** Numérique

**LONGUEUR:** 9

**PRESENCE:** Facultative

**FORMAT:** NNNNNNNCC  
. NNNNNNN est le numéro  
. CC est le numéro de contrôle.

**CODE ANOMALIE SUR ACCUSE DE RECEPTION:**

| Intitulé anomalie           | Code anomalie | Gravité |
|-----------------------------|---------------|---------|
| Nombre de contrôle invalide | 00130-004     | B       |
| Longueur incorrecte         | 00130-093     | B       |

|                       |                 |                                 |
|-----------------------|-----------------|---------------------------------|
| NUMERO DE ZONE: 00131 | VERSION: 2003/1 | DATE DE PUBLICATION: 27/02/2003 |
|-----------------------|-----------------|---------------------------------|

**NUMERO UNIQUE D'ENTREPRISE UTILISATRICE**  
**(Label XML : UsingEmployerCompanyID)**

**BLOC FONCTIONNEL:** Entreprise utilisatrice  
**Code(s):** 90107  
**Label(s) xml:** UsingEmployer

**DESCRIPTION:** Numéro qui identifie de manière unique un employeur, qu'il s'agisse d'une personne physique, d'un groupement de personnes physiques ou d'une personne morale.

**DOMAINE DE DEFINITION:** Nombre entier positif et élément de [0; 1999999943]. La valeur 0 est utilisée pour renseigner que l'on ne connaît pas le numéro unique d'entreprise.

**REFERENCE LEGALE:**

**TYPE:** Numérique

**LONGUEUR:** 10

**PRESENCE:** Facultative

**FORMAT:**

**CODE ANOMALIE SUR ACCUSE DE RECEPTION:**

| Intitulé anomalie                 | Code anomalie | Gravité |
|-----------------------------------|---------------|---------|
| Non numérique                     | 00131-002     | B       |
| Invalide                          | 00131-003     | B       |
| Pas dans le domaine de définition | 00131-008     | B       |
| Nombre de contrôle invalide       | 00131-004     | B       |



|                       |                 |                                 |
|-----------------------|-----------------|---------------------------------|
| NUMERO DE ZONE: 00135 | VERSION: 2003/1 | DATE DE PUBLICATION: 27/02/2003 |
|-----------------------|-----------------|---------------------------------|

**CATEGORIE DE L'EMPLOYEUR DE L'ENTREPRISE UTILISATRICE**  
**(Label XML : UsingEmployerClass)**

**BLOC FONCTIONNEL:** Entreprise utilisatrice  
**Code(s):** 90107  
**Label(s) xml:** UsingEmployer

**DESCRIPTION:** L'indice de catégorie permet de différencier les employeurs selon leurs obligations en fonction de particularités propres à l'activité exercée. Il est attribué par l'ONSS ou l'ONSSAPL selon que l'employeur est immatriculé à l'ONSS ou l'ONSSAPL.

**DOMAINE DE DEFINITION:** Nombre de 3 chiffres attribué par l'ONSS ou l'ONSSAPL.

**REFERENCE LEGALE:**

**TYPE:** Numérique

**LONGUEUR:** 3

**PRESENCE:** Facultative

**FORMAT:**

**CODE ANOMALIE SUR ACCUSE DE RECEPTION:**

|  | Intitulé anomalie | Code anomalie | Gravité |
|--|-------------------|---------------|---------|
|  | Non numérique     | 00135-002     | B       |
|  | Invalide          | 00135-003     | B       |

|                       |                 |                                 |
|-----------------------|-----------------|---------------------------------|
| NUMERO DE ZONE: 00153 | VERSION: 2003/1 | DATE DE PUBLICATION: 27/02/2003 |
|-----------------------|-----------------|---------------------------------|

**DENOMINATION DE L'ENTREPRISE UTILISATRICE**  
**(Label XML : UsingEmployerName)**

**BLOC FONCTIONNEL:**            Entreprise utilisatrice  
**Code(s):** 90107  
**Label(s) xml:** UsingEmployer

**DESCRIPTION:**

**DOMAINE DE DEFINITION:**

**REFERENCE LEGALE:**

**TYPE:**                            Alphanumérique

**LONGUEUR:**                    96

**PRESENCE:**                    Obligatoire si 00130 numéro d'immatriculation ONSS de l'entreprise utilisatrice n'est pas présent

**FORMAT:**

**CODE ANOMALIE SUR ACCUSE DE RECEPTION:**

| Intitulé anomalie   | Code anomalie | Gravité |
|---------------------|---------------|---------|
| Non présent         | 00153-001     | B       |
| Longueur incorrecte | 00153-093     | B       |

|                       |                 |                                 |
|-----------------------|-----------------|---------------------------------|
| NUMERO DE ZONE: 00156 | VERSION: 2003/1 | DATE DE PUBLICATION: 27/02/2003 |
|-----------------------|-----------------|---------------------------------|

**CHOIX DE LA LANGUE DU PDF**  
**(Label XML : LanguageCodePdf)**

**BLOC FONCTIONNEL:** Information sur la déclaration  
**Code(s):** 90171  
**Label(s) xml:** DclInformation

**DESCRIPTION:** Le choix de la langue du document imprimable (pdf).

**DOMAINE DE DEFINITION:** 1 = Néerlandais  
2 = Français  
3 = Allemand

**REFERENCE LEGALE:**

**TYPE:** Numérique

**LONGUEUR:** 1

**PRESENCE:** Indispensable

**FORMAT:**

**CODE ANOMALIE SUR ACCUSE DE RECEPTION:**

| Intitulé anomalie                 | Code anomalie | Gravité |
|-----------------------------------|---------------|---------|
| Non présent                       | 00156-001     | B       |
| Non numérique                     | 00156-002     | B       |
| Pas dans le domaine de définition | 00156-008     | B       |
| Longueur incorrecte               | 00156-093     | B       |

**FAT: scenario 1 - FAT 1 - Annexe numéro 2: Liste des codes travailleurs pour lesquels des cotisations sont dues**  
**Version: 2003/1**

---

**Date de publication:**

27/02/2003

*L'annexe est modifiée: Vous trouverez le détail des modifications -en gras- dans les documents Word et PDF*

**Contenu de l'annexe:** 



AN2003-1-Fr2.pdf



AN2003-1-Fr2.doc



AN2003-1-Fr2.xls



AN2003-1-Fr2.txt



AN2003-1-Fr2.xml

## Cotisation supplémentaire

| Code | Libellé   | Type travailleur          | Présence | A partir de | Jusqu' à  | Valide à partir du trimestre | Valide jusqu'au trimestre |
|------|---|---------------------------|----------|-------------|-----------|------------------------------|---------------------------|
| 809  | Cotisation destinée au Fonds d'indemnisation des travailleurs licenciés en cas de fermeture d'entreprises (F.F.E.).   | Cotisation Supplémentaire | 2        | 1/01/1900   | 1/01/9999 | 2003/1                       | 9999/4                    |
| 810  | Cotisation spéciale destinée au Fonds d'indemnisation des travailleurs licenciés en cas de fermeture d'entreprises (F.F.E.).  | Cotisation Supplémentaire | 2        | 1/01/1900   | 1/01/9999 | 2003/1                       | 9999/4                    |
| 820  | Cotisation destinée aux Fonds de sécurité d'existence due sur les rémunérations à 108 % des travailleurs manuels (inclus les élèves ouvriers stagiaires et les contractuels subventionnés).<br>Pour les employeurs de l'intérim construction (catégories 224, 226, 244, 254), il s'agit des cotisations destinées au Fonds social pour intérimaires et au Fonds de sécurité d'existence de la construction.                                       | Cotisation Supplémentaire | 2        | 1/01/1900   | 1/01/9999 | 2003/1                       | 9999/4                    |
| 830  | Cotisation destinée aux Fonds de sécurité d'existence (autres que les Fonds Social C.P.N.A.E. (C.P. n° 218) ou du commerce de détail indépendant (C.P. n° 201) et autre que le « Fonds social du secteur socio-culturel des Communautés française et germanophone » pour les employeurs de la catégorie 076), due sur les rémunérations des travailleurs intellectuels (inclus les élèves employés stagiaires et les contractuels subventionnés). | Cotisation Supplémentaire | 2        | 1/01/1900   | 1/01/9999 | 2003/1                       | 9999/4                    |
| 831  | Cotisation destinée au Fonds Social C.P.N.A.E. (C.P. n° 218) due sur les rémunérations des travailleurs intellectuels (inclus les élèves employés stagiaires et les contractuels subventionnés).  | Cotisation Supplémentaire | 2        | 1/01/1900   | 1/01/9999 | 2003/1                       | 9999/4                    |
| 832  | Cotisation destinée au Fonds Social du commerce de détail indépendant (C.P. n° 201) due sur les rémunérations des travailleurs intellectuels (inclus les élèves employés stagiaires et les contractuels subventionnés).   | Cotisation Supplémentaire | 2        | 1/01/1900   | 1/01/9999 | 2003/1                       | 9999/4                    |
| 833  | Cotisation destinée au « Fonds social du secteur socio-culturel des Communautés française et germanophone » pour les employeurs de la catégorie 076, due sur les rémunérations des travailleurs intellectuels (inclus les élèves employés stagiaires et les contractuels subventionnés).  | Cotisation Supplémentaire | 2        | 1/01/1900   | 1/01/9999 | 2003/1                       | 9999/4                    |
| 852  | Cotisation destinée aux mesures en faveur de l'emploi et de la formation.   | Cotisation Supplémentaire | 2        | 1/01/1900   | 1/01/9999 | 2003/1                       | 9999/4                    |
| 854  | Cotisation destinée à l'accompagnement des chômeurs.  | Cotisation Supplémentaire | 2        | 1/01/1900   | 1/01/9999 | 2003/1                       | 9999/4                    |
| 855  | Cotisation spéciale à charge des employeurs de code d'importance 3 à 9, pour les travailleurs soumis à la cotisation de modération salariale (A.R. 401).  | Cotisation Supplémentaire | 2        | 1/01/1900   | 1/01/9999 | 2003/1                       | 9999/4                    |
| 856  | Cotisation spéciale pour la sécurité sociale (Loi du 30 mars 1994 portant des dispositions sociales).   | Cotisation Supplémentaire | 2        | 1/01/1900   | 1/01/9999 | 2003/1                       | 9999/4                    |
| 857  | Cotisation spéciale à charge des employeurs de code d'importance 3 à 9, pour les travailleurs non soumis à la cotisation de modération salariale (A.R. 401).  | Cotisation Supplémentaire | 2        | 1/01/1900   | 1/01/9999 | 2003/1                       | 9999/4                    |
| 859  | Cotisation patronale particulière destinée au financement du chômage temporaire et du complément d'ancienneté pour chômeurs âgés.   | Cotisation Supplémentaire | 2        | 1/01/1900   | 1/01/9999 | 2003/1                       | 9999/4                    |
| 860  | Cotisation de solidarité sur l'usage personnel d'un véhicule de société.  | Cotisation Supplémentaire | 2        | 1/01/1900   | 1/01/9999 | 2003/1                       | 9999/4                    |

**Cotisation FAT- FMP**

| Code | Libellé  | Type travailleur           | Présence | A partir de | Jusqu' à  | Valide à partir du trimestre | Valide jusqu'au trimestre |
|------|--|----------------------------|----------|-------------|-----------|------------------------------|---------------------------|
| 013  | Jeunes défavorisés.  | Travailleurs manuels       | 3        | 1/01/1900   | 1/01/9999 | 2003/1                       | 9999/4                    |
| 015  | Ouvriers et assimilés, y compris gens de maison.   | Travailleurs manuels       | 3        | 1/01/1900   | 1/01/9999 | 2003/1                       | 9999/4                    |
| 016  | Mineurs.   | Travailleurs manuels       | 3        | 1/01/1900   | 1/01/9999 | 2003/1                       | 9999/4                    |
| 027  | Elèves-ouvriers et stagiaires.   | Travailleurs manuels       | 3        | 1/01/1900   | 1/01/9999 | 2003/1                       | 9999/4                    |
| 041  | Domestiques victimes d'un accident du travail survenu avant le 01/04/1983.   | Travailleurs manuels       | 3        | 1/01/1900   | 1/01/9999 | 2003/1                       | 9999/4                    |
| 045  | Domestiques victimes d'un accident du travail à partir du 01/04/1983 ou de maladie professionnelle.  | Travailleurs manuels       | 3        | 1/01/1900   | 1/01/9999 | 2003/1                       | 9999/4                    |
| 487  | Elèves-employés et stagiaires.   | Travailleurs intellectuels | 3        | 1/01/1900   | 1/01/9999 | 2003/1                       | 9999/4                    |
| 493  | Médecins en formation de médecin spécialiste. Jeunes défavorisés.  | Travailleurs intellectuels | 3        | 1/01/1900   | 1/01/9999 | 2003/1                       | 9999/4                    |
| 494  | Sportifs rémunérés, sauf les coureurs cyclistes professionnels (détenteurs d'une licence de la ligue vélocipédique belge), victimes d'un accident du travail depuis le 01/01/1985).  | Travailleurs intellectuels | 3        | 1/01/1900   | 1/01/9999 | 2003/1                       | 9999/4                    |
| 495  | travailleurs intellectuels, employés de maison, ainsi que les coureurs cyclistes professionnels (détenteurs d'une licence de la ligue vélocipédique belge) victimes d'un accident du travail survenu depuis le 01/01/1985. | Travailleurs intellectuels | 3        | 1/01/1900   | 1/01/9999 | 2003/1                       | 9999/4                    |
| 675  | Travailleurs soumis uniquement à l'Assurance Soins de Santé.   | Fonctionnaires             | 3        | 1/01/1900   | 1/01/9999 | 2003/1                       | 9999/4                    |

**Cotisation non liée à une personne physique**

| Code | Libellé   | Type travailleur                            | Présence | A partir de | Jusqu' à  | Valide à partir du trimestre | Valide jusqu'au trimestre |
|------|---|---|----------|-------------|-----------|------------------------------|---------------------------|
| 851  | Cotisation spéciale due sur les versements effectués par les employeurs pour la constitution d'une pension extra-légale en faveur des membres de leur personnel ou de leurs ayants-droit. | Cotisation non liée à une personne physique | 4        | 1/01/1900   | 1/01/9999 | 2003/1                       | 9999/4                    |
| 861  | Cotisation due sur les participations aux bénéfices.  | Cotisation non liée à une personne physique | 4        | 1/01/1900   | 1/01/9999 | 2003/1                       | 9999/4                    |
| 870  | Cotisation due sur le double pécule de vacances des employés.   | Cotisation non liée à une personne physique | 4        | 1/01/1900   | 1/01/9999 | 2003/1                       | 9999/4                    |

**Cotisation ordinaire**

| Code | Libellé  | Type travailleur     | Présence | A partir de | Jusqu' à  | Valide à partir du trimestre | Valide jusqu'au trimestre |
|------|--|----------------------|----------|-------------|-----------|------------------------------|---------------------------|
| 010  | Ouvriers temporaires dans l'horticulture et l'agriculture (employeurs immatriculés sous les catégories 194 ou 193).  | Travailleurs manuels | 3        | 1/01/1900   | 1/01/9999 | 2003/1                       | 9999/4                    |
| 011  | Ouvriers de catégorie spéciale à déclarer sur base des rémunérations forfaitaires par des employeurs immatriculés sous les catégories 016, 017, 019, 020, 023, 068, 146, 158, 166 ou 197 (cotisation de modération salariale non due). | Travailleurs manuels | 3        | 1/01/1900   | 1/01/9999 | 2003/1                       | 9999/4                    |

| Code | Libellé   | Type travailleur           | Présence | A partir de | Jusqu' à  | Valide à partir du trimestre | Valide jusqu'au trimestre |
|------|---|----------------------------|----------|-------------|-----------|------------------------------|---------------------------|
| 012  | Ouvriers handicapés : a) Occupés dans un atelier protégé agréé immatriculé sous la catégorie 073 (cotisation de modération salariale non due). b) A déclarer par les employeurs immatriculés sous la catégorie 811 (cotisation de modération salariale due)   | Travailleurs manuels       | 3        | 1/01/1900   | 1/01/9999 | 2003/1                       | 9999/4                    |
| 013  | Chauffeurs de taxi affectés au transport de personnes occupés par des employeurs immatriculés sous la catégorie 068 (cotisation de modération salariale non due).   | Travailleurs manuels       | 3        | 1/01/1900   | 1/01/9999 | 2003/1                       | 9999/4                    |
| 014  | Ouvriers de catégorie ordinaire pour qui la cotisation au Fonds Forestier est due par des employeurs immatriculés sous la catégorie 029.  | Travailleurs manuels       | 3        | 1/01/1900   | 1/01/9999 | 2003/1                       | 9999/4                    |
| 015  | Ouvriers de catégorie ordinaire : a) à déclarer sur base des rémunérations proméritées par des employeurs immatriculés sous les catégories 016, 017, 019, 020, 023, 068, 158, 166 ou 197 (cotisation de modération salariale due); b) pour qui la cotisation au Fonds Forestier n'est pas due par des employeurs immatriculés sous la catégorie 029; c) tous les autres ouvriers non mentionnés ailleurs.   | Travailleurs manuels       | 3        | 1/01/1900   | 1/01/9999 | 2003/1                       | 9999/4                    |
| 016  | Mineur travaillant en surface   | Travailleurs manuels       | 3        | 1/01/1900   | 1/01/9999 | 2003/1                       | 9999/4                    |
| 017  | Mineur travaillant en sous-sol  | Travailleurs manuels       | 3        | 1/01/1900   | 1/01/9999 | 2003/1                       | 9999/4                    |
| 022  | Elèves-ouvriers et stagiaires de catégorie spéciale (voir code 011).  | Travailleurs manuels       | 3        | 1/01/1900   | 1/01/9999 | 2003/1                       | 9999/4                    |
| 023  | Contractuels subventionnés, travailleurs manuels déclarés sur base d'une rémunération réelle (voir code 014).   | Travailleurs manuels       | 3        | 1/01/1900   | 1/01/9999 | 2003/1                       | 9999/4                    |
| 024  | Contractuels subventionnés, travailleurs manuels déclarés sur base d'une rémunération réelle (voir code 015 points b) et c)).   | Travailleurs manuels       | 3        | 1/01/1900   | 1/01/9999 | 2003/1                       | 9999/4                    |
| 025  | Contractuels subventionnés, travailleurs manuels handicapés déclarés sur base d'une rémunération réelle, occupés dans des ateliers protégés.  | Travailleurs manuels       | 3        | 1/01/1900   | 1/01/9999 | 2003/1                       | 9999/4                    |
| 026  | Elèves ouvriers et stagiaires de catégorie ordinaire (voir code 014).   | Travailleurs manuels       | 3        | 1/01/1900   | 1/01/9999 | 2003/1                       | 9999/4                    |
| 027  | Elèves ouvriers et stagiaires de catégorie ordinaire (voir code 015).   | Travailleurs manuels       | 3        | 1/01/1900   | 1/01/9999 | 2003/1                       | 9999/4                    |
| 028  | Contractuels subventionnés, travailleurs manuels handicapés déclarés sur base d'une rémunération forfaitaire, occupés dans des ateliers protégés.   | Travailleurs manuels       | 3        | 1/01/1900   | 1/01/9999 | 2003/1                       | 9999/4                    |
| 029  | Contractuels subventionnés, travailleurs manuels déclarés sur base d'une rémunération forfaitaire occupés par les pouvoirs publics et autres établissements, associations et sociétés assimilés.  | Travailleurs manuels       | 3        | 1/01/1900   | 1/01/9999 | 2003/1                       | 9999/4                    |
| 035  | Apprentis et assimilés travailleurs manuels : - Apprentis sous contrat d'apprentissage agréé Classes moyennes. - Apprentis sous contrat d'engagement d'apprentissage contrôlé Classes moyennes. - Apprentis de professions exercées par des travailleurs salariés (contrat d'apprentissage industriel). - Stagiaires avec contrat de stage de formation de chef d'entreprise. - Elèves avec convention d'insertion socio-professionnelle reconnue par les communautés et Régions. | Travailleurs manuels       | 3        | 1/01/1900   | 1/01/9999 | 2003/1                       | 9999/4                    |
| 045  | Domestiques déclarés par des employeurs immatriculés sous la catégorie 037 ou 437.  | Travailleurs manuels       | 3        | 1/01/1900   | 1/01/9999 | 2003/1                       | 9999/4                    |
| 439  | Apprentis et assimilés travailleurs intellectuels.  | Travailleurs intellectuels | 3        | 1/01/1900   | 1/01/9999 | 2003/1                       | 9999/4                    |
| 484  | Contractuels subventionnés travailleurs intellectuels occupés par les pouvoirs publics et autres établissements, associations et sociétés assimilés   | Travailleurs intellectuels | 3        | 1/01/1900   | 1/01/9999 | 2003/1                       | 9999/4                    |
| 485  | Contractuels subventionnés, travailleurs intellectuels handicapés, occupés dans des ateliers protégés agréés.   | Travailleurs intellectuels | 3        | 1/01/1900   | 1/01/9999 | 2003/1                       | 9999/4                    |
| 487  | Elèves-employés et stagiaires   | Travailleurs intellectuels | 3        | 1/01/1900   | 1/01/9999 | 2003/1                       | 9999/4                    |

| Code       | Libellé   | Type travailleur                  | Présence | A partir de      | Jusqu' à         | Valide à partir du trimestre | Valide jusqu'au trimestre |
|------------|---|-----------------------------------|----------|------------------|------------------|------------------------------|---------------------------|
| 492        | Employés handicapés : a) Occupés dans un atelier protégé agréé immatriculé sous la catégorie 073 (cotisation de modération salariale non due). b) A déclarer par les employeurs immatriculés sous la catégorie 811 (cotisation de modération salariale due) | Travailleurs intellectuels        | 3        | 1/01/1900        | 1/01/9999        | 2003/1                       | 9999/4                    |
| 493        | Le personnel académique et scientifique des universités immatriculées sous les catégories 175 ou 396.   | Travailleurs intellectuels        | 3        | 1/01/1900        | 1/01/9999        | 2003/1                       | 9999/4                    |
| 495        | Employés : a) Employés de catégorie ordinaire b) Sportifs rémunérés et déclarés par des employeurs immatriculés sous les catégories 070 ou 076.   | Travailleurs intellectuels        | 3        | 1/01/1900        | 1/01/9999        | 2003/1                       | 9999/4                    |
| <b>497</b> | <b>Parents d'accueil reconnus</b>   | <b>Travailleurs intellectuels</b> | <b>3</b> | <b>1/01/1900</b> | <b>1/01/9999</b> | <b>2003/2</b>                | <b>9999/4</b>             |
| 671        | Travailleurs engagés après le 31 décembre 1998 et soumis uniquement à l'assurance Soins de Santé et aux allocations familiales.   | Fonctionnaires                    | 3        | 1/01/1900        | 1/01/9999        | 2003/1                       | 9999/4                    |
| 673        | Mandataires ou ayant une fonction de staff dans les services publics.   | Fonctionnaires                    | 3        | 1/01/1900        | 1/01/9999        | 2003/1                       | 9999/4                    |
| 675        | Travailleurs soumis uniquement à l'assurance Soins de Santé.  | Fonctionnaires                    | 3        | 1/01/1900        | 1/01/9999        | 2003/1                       | 9999/4                    |

### Cotisation spéciale étudiant

| Code | Libellé  | Type travailleur | Présence | A partir de | Jusqu' à  | Valide à partir du trimestre | Valide jusqu'au trimestre |
|------|--|------------------|----------|-------------|-----------|------------------------------|---------------------------|
| 840  | Travailleurs étudiants pour lesquels la cotisation de solidarité pour les étudiants occupés dans le cadre d'un contrat d'occupation d'étudiants durant les mois de juillet, août et septembre, à condition que la durée d'engagement n'excède pas un mois est due. | Etudiant         | 1        | 1/01/1900   | 1/01/9999 | 2003/1                       | 9999/4                    |

### Cotisation spéciale prépensionné

| Code | Libellé  | Type travailleur         | Présence | A partir de | Jusqu' à  | Valide à partir du trimestre | Valide jusqu'au trimestre |
|------|--|--------------------------|----------|-------------|-----------|------------------------------|---------------------------|
| 879  | Travailleurs prépensionnés pour lesquels une cotisation spéciale sur les prépensions conventionnelles est due. | Travailleur prépensionné | 1        | 1/01/1900   | 1/01/9999 | 2003/1                       | 9999/4                    |

### Cotisation spéciale travailleur statutaire licencié

| Code | Libellé   | Type travailleur                | Présence | A partir de | Jusqu' à  | Valide à partir du trimestre | Valide jusqu'au trimestre |
|------|---|---------------------------------|----------|-------------|-----------|------------------------------|---------------------------|
| 876  | Cotisation due pour le personnel statutaire licencié du secteur public et assimilé, dont la relation de travail prend fin - Régime assurance maladie - invalidité | Travailleur statutaire licencié | 1        | 1/01/1900   | 1/01/9999 | 2003/1                       | 9999/4                    |
| 877  | Cotisation due pour le personnel statutaire licencié du secteur public et assimilé, dont la relation de travail prend fin - Régime chômage                        | Travailleur statutaire licencié | 1        | 1/01/1900   | 1/01/9999 | 2003/1                       | 9999/4                    |



## Commentaire type code travailleur

- Cotisation ordinaire : correspond au code travailleur des blocs fonctionnels ligne travailleur et cotisations dues ligne travailleur
- Cotisation spéciale étudiant : correspond au code travailleur du bloc fonctionnel cotisation travailleur étudiant
- Cotisation spéciale statutaire licencié : correspond au code travailleur du bloc fonctionnel cotisation travailleur statutaire licencié
- Cotisation spéciale prépensionné : correspond au code travailleur du bloc fonctionnel travailleur prépensionné
- Cotisation FAT/FMP : correspond au code travailleur du bloc fonctionnel cotisations dues ligne travailleur
- Cotisation complémentaire : correspond au code travailleur cotisation du bloc fonctionnel cotisations dues ligne travailleur
- Cotisation non liée à une personne physique : correspond au code travailleur du bloc fonctionnel cotisation non liée à une personne physique,

## Commentaire présence

- 1 = uniquement autorisé pour le code travailleur (zone 00037)
- 2 = uniquement autorisé pour le code travailleur cotisation (zone 00082)
- 3 = autorisé pour le code travailleur (zone 00037) et le code travailleur cotisation (zone 00082)
- 4 = uniquement autorisé pour le code travailleur pour une cotisation non liée à une personne physique (zone 00020)

FAT: scenario 1 - FAT 1 - Annexe numéro 5: Liste des codes pays  
Version: 2003/1

---

**Date de publication:**

27/02/2003

*L'annexe est modifiée: Vous trouverez le détail des modifications -en gras- dans les documents Word et PDF*

**Contenu de l'annexe:** 



AN2003-1-Fr5.pdf



AN2003-1-Fr5.doc



AN2003-1-Fr5.xls



AN2003-1-Fr5.tx



AN2003-1-Fr5.xml

| Pays                        | Code pays<br>ISN | ISO<br>CODE | A partir de | Jusqu' à   |
|-----------------------------|------------------|-------------|-------------|------------|
| ABU DHABI                   | 269              |             | 1/01/1900   | 8/12/1971  |
| AFARS ET ISSAS              | 380              |             | 1/01/1900   | 19/09/1977 |
| AFGHANISTAN                 | 251              | AF          | 1/01/1900   | 31/12/9999 |
| AFRIQUE DU SUD              | 325              | ZA          | 1/01/1900   | 31/12/9999 |
| ALBANIE                     | 101              | AL          | 1/01/1900   | 31/12/9999 |
| ALGERIE                     | 351              | DZ          | 1/01/1900   | 31/12/9999 |
| ALLEMAGNE                   | 173              |             | 1/01/1900   | 1/01/2000  |
| ALLEMAGNE                   | 103              | DE          | 1/01/1900   | 31/12/9999 |
| ALLEMAGNE ( REP. DEM. )     | 170              |             | 1/01/1900   | 1/01/2000  |
| ANDORRE                     | 102              | AD          | 1/01/1900   | 31/12/9999 |
| ANGOLA                      | 341              | AO          | 1/01/1900   | 31/12/9999 |
| ANGUILLA (GB)               | 490              | AI          | 1/01/1900   | 31/12/9999 |
| ANTIGUA-ET-BARBUDA (GB)     | 491              | AG          | 1/01/1900   | 31/12/9999 |
| ANTILLES NEERLANDAISES (NL) | 482              | AN          | 1/01/1900   | 31/12/9999 |
| ARABIE SAOUDITE             | 252              | SA          | 1/01/1900   | 31/12/9999 |
| ARGENTINE                   | 511              | AR          | 1/01/1900   | 31/12/9999 |
| ARMENIE                     | 249              | AM          | 1/01/1900   | 31/12/9999 |
| AUSTRALIE                   | 611              | AU          | 1/01/1900   | 31/12/9999 |
| AUTRICHE                    | 105              | AT          | 1/01/1900   | 31/12/9999 |
| AZERBAIDJAN                 | 250              | AZ          | 1/01/1900   | 31/12/9999 |
| BAHAMAS                     | 425              | BS          | 1/01/1900   | 31/12/9999 |
| BAHREIN                     | 268              | BH          | 1/01/1900   | 31/12/9999 |
| BANGLADESH                  | 237              | BD          | 1/01/1900   | 31/12/9999 |
| BARBADE                     | 423              | BB          | 1/01/1900   | 31/12/9999 |
| BELARUS                     | 142              | BY          | 1/01/1900   | 31/12/9999 |
| BELGIQUE                    | 150              | BE          | 1/01/1900   | 31/12/9999 |
| BELIZE                      | 430              | BZ          | 1/01/1900   | 31/12/9999 |
| BENIN                       | 310              | BJ          | 1/01/1900   | 31/12/9999 |
| BERMUDES                    | 485              | BM          | 1/01/1900   | 31/12/9999 |
| BHOUTAN                     | 223              | BT          | 1/01/1900   | 31/12/9999 |
| BOLIVIE                     | 512              | BO          | 1/01/1900   | 31/12/9999 |
| BOSNIE-HERZEGOVINE          | 149              | BA          | 1/01/1900   | 31/12/9999 |
| BOTSWANA                    | 302              | BW          | 1/01/1900   | 31/12/9999 |
| BRESIL                      | 513              | BR          | 1/01/1900   | 31/12/9999 |
| BRUNEI                      | 224              | BN          | 1/01/1900   | 31/12/9999 |
| BULGARIE                    | 106              | BG          | 1/01/1900   | 31/12/9999 |
| BURKINA FASO                | 308              | BF          | 1/01/1900   | 31/12/9999 |
| BURUNDI                     | 303              | BI          | 1/01/1900   | 31/12/9999 |
| CAÏMANES, ÎLES (GB)         | 492              | KY          | 1/01/1900   | 31/12/9999 |
| CAMBODGE                    | 202              |             | 1/01/1900   | 1/01/2000  |
| CAMBODGE                    | 211              | KH          | 1/01/1900   | 31/12/9999 |
| CAMEROUN                    | 304              | CM          | 1/01/1900   | 31/12/9999 |
| CANADA                      | 401              | CA          | 1/01/1900   | 31/12/9999 |
| CAP-VERT                    | 339              | CV          | 1/01/1900   | 31/12/9999 |
| CHILI                       | 514              | CL          | 1/01/1900   | 31/12/9999 |
| CHINE                       | 218              | CN          | 1/01/1900   | 31/12/9999 |
| CHYPRE                      | 107              | CY          | 1/01/1900   | 31/12/9999 |
| COLOMBIE                    | 515              | CO          | 1/01/1900   | 31/12/9999 |
| COMORES                     | 343              | KM          | 1/01/1900   | 31/12/9999 |
| CONGO BELGE                 | 359              |             | 1/01/1900   | 1/01/1965  |
| CONGO BRAZAVILLE            | 307              | CG          | 1/01/1900   | 31/12/9999 |
| CONGO KINSHASA              | 306              | CD          | 1/01/1900   | 31/12/9999 |
| COOK (NZ)                   | 687              | CK          | 1/01/1900   | 31/12/9999 |
| COREE DU NORD               | 219              | KP          | 1/01/1900   | 31/12/9999 |
| COREE DU SUD                | 206              | KR          | 1/01/1900   | 31/12/9999 |
| COSTA RICA                  | 411              | CR          | 1/01/1900   | 31/12/9999 |
| COTE D'IVOIRE               | 309              | CI          | 1/01/1900   | 31/12/9999 |
| CROATIE                     | 146              | HR          | 1/01/1900   | 31/12/9999 |
| CUBA                        | 412              | CU          | 1/01/1900   | 31/12/9999 |
| DANEMARK                    | 108              | DK          | 1/01/1900   | 31/12/9999 |
| DJIBOUTI                    | 345              | DJ          | 1/01/1900   | 31/12/9999 |
| DOMINICAINE                 | 420              | DO          | 1/01/1900   | 31/12/9999 |
| DOMINIQUE                   | 427              | DM          | 1/01/1900   | 31/12/9999 |
| EGYPTE                      | 352              | EG          | 1/01/1900   | 31/12/9999 |
| EL SALVADOR                 | 421              | SV          | 1/01/1900   | 31/12/9999 |
| EMIRATS ARABES UNIS         | 260              | AE          | 1/01/1900   | 31/12/9999 |
| EQUATEUR                    | 516              | EC          | 1/01/1900   | 31/12/9999 |

| Pays                              | Code pays<br>ISN | ISO<br>CODE | A partir de      | Jusqu' à          |
|-----------------------------------|------------------|-------------|------------------|-------------------|
| ERYTHREE                          | 349              | ER          | 1/01/1900        | 31/12/9999        |
| ESPAGNE                           | 109              | ES          | 1/01/1900        | 31/12/9999        |
| ESTONIE                           | 136              | EE          | 1/01/1900        | 31/12/9999        |
| ETATS-UNIS D'AMERIQUE             | 402              | US          | 1/01/1900        | 31/12/9999        |
| ETHIOPIE                          | 311              | ET          | 1/01/1900        | 31/12/9999        |
| FALKLAND, ILES (MALVINAS)<br>(GB) | 580              | FK          | 1/01/1900        | 31/12/9999        |
| FERNANDO POO                      | 392              |             | 1/01/1900        | 11/11/1968        |
| FIDJI                             | 617              | FJ          | 1/01/1900        | 31/12/9999        |
| FINLANDE                          | 110              | FI          | 1/01/1900        | 31/12/9999        |
| FRANCE                            | 111              | FR          | 1/01/1900        | 31/12/9999        |
| GABON                             | 312              | GA          | 1/01/1900        | 31/12/9999        |
| GAMBIE                            | 313              | GM          | 1/01/1900        | 31/12/9999        |
| GEORGIE                           | 253              | GE          | 1/01/1900        | 31/12/9999        |
| GHANA                             | 314              | GH          | 1/01/1900        | 31/12/9999        |
| GIBRALTAR                         | 180              | GI          | 1/01/1900        | 31/12/9999        |
| GRECE                             | 114              | GR          | 1/01/1900        | 31/12/9999        |
| GRENADE                           | 426              | GD          | 1/01/1900        | 31/12/9999        |
| GROENLAND (DK)                    | 498              | GL          | 1/01/1900        | 31/12/9999        |
| GUADELOUPE (FR)                   | 496              | GP          | 1/01/1900        | 31/12/9999        |
| GUAM                              | 681              | GU          | 1/01/1900        | 31/12/9999        |
| GUATEMALA                         | 413              | GT          | 1/01/1900        | 31/12/9999        |
| GUINEE                            | 315              | GN          | 1/01/1900        | 31/12/9999        |
| GUINEE-BISSAU                     | 338              | GW          | 1/01/1900        | 31/12/9999        |
| GUINEE EQUATORIALE                | 337              | GQ          | 1/01/1900        | 31/12/9999        |
| GUINEE PORTUGAISE (PT)            | 391              |             | 1/01/1900        | 31/12/1974        |
| GUYANE                            | 521              | GY          | 1/01/1900        | 31/12/9999        |
| GUYANE FRANCAISE                  | 581              | GF          | 1/01/1900        | 31/12/9999        |
| GUYANE HOLLANDAISE (NL)           | 583              |             | 1/01/1900        | 1/01/1975         |
| HAITI                             | 419              | HT          | 1/01/1900        | 31/12/9999        |
| HAUTE-VOLTA                       | 316              |             | 1/01/1900        | 29/11/1984        |
| HONDURAS                          | 414              | HN          | 1/01/1900        | 31/12/9999        |
| HONDURAS BRITANNIQUE              | 582              |             | 1/01/1900        | 24/09/1981        |
| HONG-KONG (CN)                    | 280              | HK          | 1/01/1900        | 31/12/9999        |
| HONGRIE                           | 138              | HU          | 1/01/1900        | 31/12/9999        |
| <b>INCONNU</b>                    | <b>999</b>       |             | <b>1/01/1900</b> | <b>31/12/9999</b> |
| INDE                              | 207              | IN          | 1/01/1900        | 31/12/9999        |
| INDONESIE                         | 208              | ID          | 1/01/1900        | 31/12/9999        |
| IRAK                              | 254              | IQ          | 1/01/1900        | 31/12/9999        |
| IRAN                              | 255              | IR          | 1/01/1900        | 31/12/9999        |
| IRLANDE                           | 116              | IE          | 1/01/1900        | 31/12/9999        |
| ISLANDE                           | 117              | IS          | 1/01/1900        | 31/12/9999        |
| ISRAEL                            | 256              | IL          | 1/01/1900        | 31/12/9999        |
| ITALIE                            | 128              | IT          | 1/01/1900        | 31/12/9999        |
| JAMAIQUE                          | 415              | JM          | 1/01/1900        | 31/12/9999        |
| JAPON                             | 209              | JP          | 1/01/1900        | 31/12/9999        |
| JORDANIE                          | 257              | JO          | 1/01/1900        | 31/12/9999        |
| KAZAKHSTAN                        | 225              | KZ          | 1/01/1900        | 31/12/9999        |
| KENYA                             | 336              | KE          | 1/01/1900        | 31/12/9999        |
| KIRGHIZISTAN                      | 226              | KG          | 1/01/1900        | 31/12/9999        |
| KIRIBATI                          | 622              | KI          | 14/09/1999       | 31/12/9999        |
| KITTS AND NEVIS (GB)              | 494              |             | 1/01/1900        | 22/09/1983        |
| KOWEIT                            | 264              | KW          | 1/01/1900        | 31/12/9999        |
| LAOS                              | 210              | LA          | 1/01/1900        | 31/12/9999        |
| LESOTHO                           | 301              | LS          | 1/01/1900        | 31/12/9999        |
| LETTONIE                          | 135              | LV          | 1/01/1900        | 31/12/9999        |
| LIBAN                             | 258              | LB          | 1/01/1900        | 31/12/9999        |
| LIBERIA                           | 318              | LR          | 1/01/1900        | 31/12/9999        |
| LIBYE                             | 353              | LY          | 1/01/1900        | 31/12/9999        |
| LIECHTENSTEIN                     | 118              | LI          | 1/01/1900        | 31/12/9999        |
| LITUANIE                          | 137              | LT          | 1/01/1900        | 31/12/9999        |
| LUXEMBOURG                        | 113              | LU          | 1/01/1900        | 31/12/9999        |
| MACAO                             | 281              | MO          | 1/01/1900        | 31/12/9999        |
| MACEDOINE                         | 148              | MK          | 1/01/1900        | 31/12/9999        |
| MADAGASCAR                        | 324              | MG          | 1/01/1900        | 31/12/9999        |
| MALAISIE                          | 212              | MY          | 1/01/1900        | 31/12/9999        |
| MALAWI                            | 358              | MW          | 1/01/1900        | 31/12/9999        |
| MALDIVES                          | 222              | MV          | 1/01/1900        | 31/12/9999        |
| MALI                              | 319              | ML          | 1/01/1900        | 31/12/9999        |

| Pays                               | Code pays<br>ISN | ISO<br>CODE | A partir de | Jusqu' à   |
|------------------------------------|------------------|-------------|-------------|------------|
| MALTE                              | 119              | MT          | 1/01/1900   | 31/12/9999 |
| MAROC                              | 354              | MA          | 1/01/1900   | 31/12/9999 |
| MARTINIQUE (FR)                    | 497              | MQ          | 1/01/1900   | 31/12/9999 |
| MAURICE                            | 317              | MU          | 1/01/1900   | 31/12/9999 |
| MAURITANIE                         | 355              | MR          | 1/01/1900   | 31/12/9999 |
| MEXIQUE                            | 416              | MX          | 1/01/1900   | 31/12/9999 |
| MOLDAVIE                           | 144              | MD          | 1/01/1900   | 31/12/9999 |
| MONACO                             | 120              | MC          | 1/01/1900   | 31/12/9999 |
| MONGOLIE                           | 221              | MN          | 1/01/1900   | 31/12/9999 |
| MONTSERRAT (GB)                    | 493              | MS          | 1/01/1900   | 31/12/9999 |
| MOZAMBIQUE                         | 340              | MZ          | 1/01/1900   | 31/12/9999 |
| MYANMAR                            | 201              | MM          | 1/01/1900   | 31/12/9999 |
| NAMIBIE                            | 384              | NA          | 1/01/1900   | 31/12/9999 |
| NAURU                              | 615              | NR          | 1/01/1900   | 31/12/9999 |
| NEPAL                              | 213              | NP          | 1/01/1900   | 31/12/9999 |
| NICARAGUA                          | 417              | NI          | 1/01/1900   | 31/12/9999 |
| NIGER                              | 321              | NE          | 1/01/1900   | 31/12/9999 |
| NIGERIA                            | 322              | NG          | 1/01/1900   | 31/12/9999 |
| NIUE (NZ)                          | 685              | NU          | 1/01/1900   | 31/12/9999 |
| NORVEGE                            | 121              | NO          | 1/01/1900   | 31/12/9999 |
| NOUVELLE-CALÉDONIE (FR)            | 683              | NC          | 1/01/1900   | 31/12/9999 |
| NOUVELLE-ZÉLANDE                   | 613              | NZ          | 1/01/1900   | 31/12/9999 |
| NOUVELLES-HEBRIDES                 | 618              |             | 1/01/1900   | 14/09/1981 |
| OMAN                               | 266              | OM          | 1/01/1900   | 31/12/9999 |
| OUGANDA                            | 323              | UG          | 1/01/1900   | 31/12/9999 |
| OUZBEKISTAN                        | 227              | UZ          | 1/01/1900   | 31/12/9999 |
| PAKISTAN                           | 259              | PK          | 1/01/1900   | 31/12/9999 |
| PALAU                              | 679              | PW          | 1/01/1900   | 31/12/9999 |
| PALESTINE                          | 283              | PS          | 1/01/1900   | 31/12/9999 |
| PANAMA                             | 418              | PA          | 1/01/1900   | 31/12/9999 |
| PAPOUASIE-NOUVELLE-GUINÉE          | 619              | PG          | 1/01/1900   | 31/12/9999 |
| PARAGUAY                           | 517              | PY          | 1/01/1900   | 31/12/9999 |
| PAYS-BAS                           | 129              | NL          | 1/01/1900   | 31/12/9999 |
| PEROU                              | 518              | PE          | 1/01/1900   | 31/12/9999 |
| PHILIPPINES                        | 214              | PH          | 1/01/1900   | 31/12/9999 |
| PITCAIRN (GB)                      | 692              | PN          | 1/01/1900   | 31/12/9999 |
| POLOGNE                            | 139              | PL          | 1/01/1900   | 31/12/9999 |
| POLYNÉSIE FRANÇAISE (FR)           | 684              | PF          | 1/01/1900   | 31/12/9999 |
| PORTO-RICO                         | 487              | PR          | 1/01/1900   | 31/12/9999 |
| PORTUGAL                           | 123              | PT          | 1/01/1900   | 31/12/9999 |
| QATAR                              | 267              | QA          | 1/01/1900   | 31/12/9999 |
| REPUBLIQUE CENTRAFRICAINE          | 305              | CF          | 1/01/1900   | 31/12/9999 |
| REUNION (FR)                       | 387              | RE          | 1/01/1900   | 31/12/9999 |
| RHODESIE                           | 326              |             | 1/01/1900   | 24/08/1980 |
| ROUMANIE                           | 124              | RO          | 1/01/1900   | 31/12/9999 |
| ROYAUME-UNI                        | 112              | GB          | 1/01/1900   | 31/12/9999 |
| RUSSIE                             | 145              | RU          | 1/01/1900   | 31/12/9999 |
| RWANDA                             | 327              | RW          | 1/01/1900   | 31/12/9999 |
| SAHARA OCCIDENTAL                  | 388              | EH          | 1/01/1900   | 31/12/9999 |
| SAINT-KITTS ET NEVIS               | 431              | KN          | 1/01/1900   | 31/12/9999 |
| SAINT-MARIN                        | 125              | SM          | 1/01/1900   | 31/12/9999 |
| SAINT-PIERRE ET MIQUELON (FR)      | 495              | PM          | 1/01/1900   | 31/12/9999 |
| SAINT-SIEGE                        | 133              | VA          | 1/01/1900   | 31/12/9999 |
| SAINT-VINCENT ET LES<br>GRENADINES | 429              | VC          | 1/01/1900   | 31/12/9999 |
| SAINTE-HELENE (GB)                 | 389              | SH          | 1/01/1900   | 31/12/9999 |
| SAINTE-LUCIE                       | 428              | LC          | 1/01/1900   | 31/12/9999 |
| SALOMON, ILES                      | 623              | SB          | 1/01/1900   | 31/12/9999 |
| SAMOA                              | 614              | WS          | 1/01/1900   | 31/12/9999 |
| SAMOA AMERICAINES                  | 690              | AS          | 1/01/1900   | 31/12/9999 |
| SAO TOME ET PRINCIPE               | 346              | ST          | 1/01/1900   | 31/12/9999 |
| SENEGAL                            | 320              | SN          | 1/01/1900   | 31/12/9999 |
| SEYCHELLES                         | 342              | SC          | 1/01/1900   | 31/12/9999 |
| SIERRA LEONE                       | 328              | SL          | 1/01/1900   | 31/12/9999 |
| SINGAPOUR                          | 205              | SG          | 1/01/1900   | 31/12/9999 |
| SLOVAQUE                           | 141              | SK          | 1/01/1900   | 31/12/9999 |
| SLOVENIE                           | 147              | SI          | 1/01/1900   | 31/12/9999 |
| SOMALIE                            | 329              | SO          | 1/01/1900   | 31/12/9999 |
| SOUDAN                             | 356              | SD          | 1/01/1900   | 31/12/9999 |

| Pays                            | Code pays<br>ISN | ISO<br>CODE | A partir de | Jusqu' à   |
|---------------------------------|------------------|-------------|-------------|------------|
| SRI LANKA                       | 203              | LK          | 1/01/1900   | 31/12/9999 |
| SUEDE                           | 126              | SE          | 1/01/1900   | 31/12/9999 |
| SUISSE                          | 127              | CH          | 1/01/1900   | 31/12/9999 |
| SURINAME                        | 522              | SR          | 1/01/1900   | 31/12/9999 |
| SWAZILAND                       | 331              | SZ          | 1/01/1900   | 31/12/9999 |
| SYRIE                           | 261              | SY          | 1/01/1900   | 31/12/9999 |
| TADJIKISTAN                     | 228              | TJ          | 1/01/1900   | 31/12/9999 |
| TAIWAN                          | 204              | TW          | 1/01/1900   | 31/12/9999 |
| TANZANIE                        | 332              | TZ          | 1/01/1900   | 31/12/9999 |
| TCHAD                           | 333              | TD          | 1/01/1900   | 31/12/9999 |
| TCHECOSLOVAQUIE                 | 171              |             | 1/01/1900   | 18/01/1993 |
| TCHIQUE                         | 140              | CZ          | 1/01/1900   | 31/12/9999 |
| THAILANDE                       | 235              | TH          | 1/01/1900   | 31/12/9999 |
| TIMOR ORIENTAL                  | 282              | TL          | 1/01/1900   | 31/12/9999 |
| TOGO                            | 334              | TG          | 1/01/1900   | 31/12/9999 |
| TOKELAU (NZ)                    | 686              | TK          | 1/01/1900   | 31/12/9999 |
| TONGA                           | 616              | TO          | 1/01/1900   | 31/12/9999 |
| TRINITE ET TOBAGO               | 422              | TT          | 1/01/1900   | 31/12/9999 |
| TUNISIE                         | 357              | TN          | 1/01/1900   | 31/12/9999 |
| TURKMENISTAN                    | 229              | TM          | 1/01/1900   | 31/12/9999 |
| TURKS ET CAIQUES, ILES (GB)     | 488              | TC          | 1/01/1900   | 31/12/9999 |
| TURQUIE                         | 262              | TR          | 1/01/1900   | 31/12/9999 |
| TUVALU                          | 621              | TV          | 1/01/1900   | 31/12/9999 |
| UKRAINE                         | 143              | UA          | 1/01/1900   | 31/12/9999 |
| UNION D. REP. SOC. SOVIET.      | 172              |             | 1/01/1900   | 1/01/2000  |
| URUGUAY                         | 519              | UY          | 1/01/1900   | 31/12/9999 |
| VANUATU                         | 624              | VU          | 1/01/1900   | 31/12/9999 |
| VENEZUELA                       | 520              | VE          | 1/01/1900   | 31/12/9999 |
| VIET NAM                        | 220              | VN          | 1/01/1900   | 31/12/9999 |
| VIETNAM DU SUD                  | 279              |             | 1/01/1900   | 1/01/2000  |
| WALLIS ET FUTUNA (FR)           | 689              | WF          | 1/01/1900   | 31/12/9999 |
| YEMEN                           | 270              | YE          | 1/01/1900   | 31/12/9999 |
| YEMEN(REP.ARABE)                | 263              |             | 1/01/1900   | 31/12/1977 |
| YEMEN(REP.DEMOCRAT.POPUL.)      | 265              |             | 1/01/1900   | 31/12/1969 |
| YOUGOSLAVIE                     | 169              |             | 1/01/1900   | 31/10/2000 |
| YOUGOSLAVIE (SERBIE-MONTENEGRO) | 132              | YU          | 1/01/1900   | 31/12/9999 |
| ZAIRE                           | 364              |             | 1/01/1900   | 1/01/2000  |
| ZAMBIE                          | 335              | ZM          | 1/01/1900   | 31/12/9999 |
| ZIMBABWE                        | 344              | ZW          | 1/01/1900   | 31/12/9999 |

FAT: scenario 1 - FAT 1 - Annexe numéro 11: Identification du formulaire  
Version: 2003/1

---

**Date de publication:**

27/02/2003

*L'annexe est modifiée: Vous trouverez le détail des modifications -en gras- dans les documents Word et PDF*

**Contenu de l'annexe:** 



AN2003-1-Fr11.pdf



AN2003-1-Fr11.doc



AN2003-1-Fr11.xls



AN2003-1-Fr11.txt



AN2003-1-Fr11.xml

| <b>Code formulaire</b> | <b>Libellé</b>   | <b>A partir de</b> | <b>Jusqu' à</b>  |
|------------------------|--|--------------------|------------------|
| <b>ACRF001</b>         | <b>Accusé de réception</b>   | <b>1/01/1900</b>   | <b>1/01/9999</b> |
| AOAT001                | Accidents de Travail scénario 1 - déclaration d'un accident de travail   | 1/01/1900          | 1/01/9999        |
| AOAT002                | Accidents de Travail scénario 2 - rapport mensuel  | 1/01/1900          | 1/01/9999        |
| AOAT003                | Accidents de Travail scénario 3 - déclaration d'une reprise de travail   | 1/01/1900          | 1/01/9999        |
| BZMP001                | Maladies professionnelles scénario 1 - demande mandatée - écartement d'une travailleuse enceinte - secteur privé   | 1/01/1900          | 1/01/9999        |
| DMFA                   | Déclaration multifonctionnelle trimestrielle.  | 1/01/1900          | 1/01/9999        |
| <b>DMFAPPL</b>         | <b>Déclaration multifonctionnelle trimestrielle concernant un employeur affilié à l'ONSSAPL</b>  | <b>1/01/1900</b>   | <b>1/01/9999</b> |
| <b>NOTI</b>            | <b>Notification en réponse à une déclaration</b>   | <b>1/01/1900</b>   | <b>1/01/9999</b> |
| WECH001                | Chômage scénario 1 - Déclaration de fin de contrat de travail ou de prépension à temps plein   | 1/01/1900          | 1/01/9999        |
| WECH002                | Chômage scénario 2 - Déclaration annuelle de chômage temporaire  | 1/01/1900          | 1/01/9999        |
| WECH003                | Chômage scénario 3 - Déclaration de début de travail à temps partie avec maintien des droits   | 1/01/1900          | 1/01/9999        |
| WECH004                | Chômage scénario 4 - Déclaration de prépension à mi-temps  | 1/01/1900          | 1/01/9999        |
| WECH005                | Chômage scénario 5 - Déclaration mensuelle d'heures de chômage temporaire  | 1/01/1900          | 1/01/9999        |
| WECH006                | Chômage scénario 6 - Déclaration mensuelle de travail à temps partiel  | 1/01/1900          | 1/01/9999        |
| WECH007                | Chômage scénario 7 - Déclaration mensuelle de travail en tant que travailleur occupé dans un atelier protégé   | 1/01/1900          | 1/01/9999        |
| WECH008                | Chômage scénario 8 - Déclaration mensuelle de travail dans le cadre d'un programme d'activation des allocations de chômage   | 1/01/1900          | 1/01/9999        |
| <b>WECH009</b>         | <b>Chômage scénario 9 - Déclaration du droit aux vacances jeunes</b>   | <b>1/01/1900</b>   | <b>1/01/9999</b> |
| <b>WECH010</b>         | <b>Chômage scénario 10 - Déclaration mensuelle heures de vacances jeunes</b>   | <b>1/01/1900</b>   | <b>1/01/9999</b> |
| ZIMA001                | <b>Indemnités Scénario 1 - Annexe à la déclaration de l'incapacité de travail, du repos de maternité, de l'écartement complet du travail en tant que mesure de protection de la maternité, de l'écartement partiel du travail en tant que mesure de protection de la maternité, du congé de paternité (art. 39, al. 6 loi du 16.3.1971 sur le travail), du congé de paternité (art. 30, § 2 loi du 3 juillet 1978 relative aux contrats de travail) et du congé d'adoption</b> | 1/01/1900          | 1/01/9999        |
| ZIMA002                | Indemnités scénario 2 : Déclaration mensuelle en cas de reprise d'un travail adapté dans le courant d'une période d'incapacité de travail, d'exercice d'un travail adapté dans le cadre d'une mesure de protection de la maternité et de poursuite d'une activité chez un des deux employeurs, lorsque la travailleuse est titulaire de deux emplois salariés auprès d'employeurs différents et n'est écartée du travail que du chef de l'une de ces deux occupations          | 1/01/1900          | 1/01/9999        |
| ZIMA003                | Indemnités scénario 3 - Attestation en vue de l'indemnisation des pauses d'allaitement   | 1/01/1900          | 1/01/9999        |
| ZIMA004                | Indemnités scénario 4 - Repos postnatal (prolongation)   | 1/01/1900          | 1/01/9999        |
| ZIMA005                | Indemnités scénario 5 - Déclaration des jours de vacances d'un employé   | 1/01/1900          | 1/01/9999        |
| ZIMA006                | Indemnités scénario 6 - Déclaration de la reprise du travail   | 1/01/1900          | 1/01/9999        |



FAT: scenario 1 - FAT 1 - Annexe numéro 14: Déviation  
Version: 2003/1

---

**Date de publication:**

27/02/2003

**Contenu de l'annexe:** 



AN2001-3-1Fr14.pc



AN2001-3-1Fr14.do



AN2001-3-1Fr14.xl



AN2001-3-1Fr14.tx



AN2001-3-1Fr14.xn

## Déviations

| Code | Description  | A partir de | Jusqu' à  |
|------|--|-------------|-----------|
| 0    | PAS D'INFORMATION  | 1/01/1900   | 1/01/9999 |
| 10   | DEVIATION PAR PROBLEME ELECTRIQUE, EXPLOSION, FEU - NON PRECISE  | 1/01/1900   | 1/01/9999 |
| 11   | Problème électrique par défaillance dans l'installation - entraînant un contact indirect                                 | 1/01/1900   | 1/01/9999 |
| 12   | Problème électrique - entraînant un contact direct   | 1/01/1900   | 1/01/9999 |
| 13   | Explosion  | 1/01/1900   | 1/01/9999 |
| 14   | Incendie, embrasement  | 1/01/1900   | 1/01/9999 |
| 19   | Autre déviation connue du groupe 10 mais non listée ci-dessus  | 1/01/1900   | 1/01/9999 |
| 20   | DEVIATION PAR EBORDEMENT, RENVERSEMENT, FUITE, ECOULEMENT, VAPORISATION, DEGAGEMENT - NON PRECISE                        | 1/01/1900   | 1/01/9999 |
| 21   | A l'état de solide - débordement, renversement   | 1/01/1900   | 1/01/9999 |
| 22   | A l'état de liquide - fuite, suintement, écoulement, éclaboussure, aspersion   | 1/01/1900   | 1/01/9999 |
| 23   | A l'état gazeux - vaporisation, formation d'aérosol, formation de gaz  | 1/01/1900   | 1/01/9999 |
| 24   | Pulvérulent - génération de fumée, émission de poussières, particules  | 1/01/1900   | 1/01/9999 |
| 29   | Autre déviation connue du groupe 20 mais non listée ci-dessus  | 1/01/1900   | 1/01/9999 |
| 30   | RUPTURE, BRIS, ECLATEMENT, GLISSADE, CHUTE, EFFONDREMENT D'AGENT MATERIEL - NON PRECISE                                  | 1/01/1900   | 1/01/9999 |
| 31   | Rupture de matériel, aux joints, aux connexions  | 1/01/1900   | 1/01/9999 |
| 32   | Rupture, éclatement, causant des éclats (bois, verre, métal, pierre, plastique, autres)                                  | 1/01/1900   | 1/01/9999 |
| 33   | Glissade, chute, effondrement d'agent matériel - supérieur (tombant sur la victime)                                      | 1/01/1900   | 1/01/9999 |
| 34   | Glissade, chute, effondrement d'agent matériel - inférieur (entraînant la victime)                                       | 1/01/1900   | 1/01/9999 |
| 39   | Autre déviation connue du groupe 30 mais non listée ci-dessus  | 1/01/1900   | 1/01/9999 |
| 40   | PERTE DE CONTROLE DE MACHINE, DE MOYEN DE TRANSPORT/EQUIPEMENT DE MANUTENTION, OUTIL A MAIN, OBJET, ANIMAL - NON PRECISE | 1/01/1900   | 1/01/9999 |
| 41   | Perte de contrôle - de machine (y compris le démarrage intempestif)  | 1/01/1900   | 1/01/9999 |
| 42   | Perte de contrôle - de moyen de transport/d' équipement de manutention (motorisé ou non)                                 | 1/01/1900   | 1/01/9999 |
| 43   | Perte de contrôle - d'outil à main (motorisé ou non)   | 1/01/1900   | 1/01/9999 |
| 44   | Perte de contrôle - d'objet  | 1/01/1900   | 1/01/9999 |
| 45   | Perte de contrôle - d'animal   | 1/01/1900   | 1/01/9999 |
| 49   | Autre déviation connue du groupe 40 mais non listée ci-dessus  | 1/01/1900   | 1/01/9999 |
| 50   | CHUTE DE PERSONNE - NON PRECISE  | 1/01/1900   | 1/01/9999 |
| 51   | Chute de personne - de hauteur   | 1/01/1900   | 1/01/9999 |
| 52   | Chute de personne - de plain pied (y compris glisser)  | 1/01/1900   | 1/01/9999 |
| 59   | Autre déviation connue du groupe 50 mais non listée ci-dessus  | 1/01/1900   | 1/01/9999 |
| 60   | MOUVEMENT DU CORPS SANS CONTRAINTE PHYSIQUE (CONDUISANT GENERALEMENT A UNE BLESSURE EXTERNE) - NON PRECISE               | 1/01/1900   | 1/01/9999 |
| 61   | En marchant sur un objet coupant   | 1/01/1900   | 1/01/9999 |

| <b>Code</b> | <b>Description</b>   | <b>A partir de</b> | <b>Jusqu' à</b> |
|-------------|--|--------------------|-----------------|
| 62          | En s'agenouillant, s'asseyant, s'appuyant contre   | 1/01/1900          | 1/01/9999       |
| 63          | En étant attrapé, entraîné   | 1/01/1900          | 1/01/9999       |
| 64          | Mouvements non coordonnés  | 1/01/1900          | 1/01/9999       |
| 69          | Autre déviation connue du groupe 60 mais non listée ci-dessus  | 1/01/1900          | 1/01/9999       |
| 70          | MOUVEMENT DU CORPS SOUS OU AVEC CONTRAINTE PHYSIQUE (CONDUISANT GENERALEMENT A UNE BLESSURE INTERNE) - NON PRECISE                                   | 1/01/1900          | 1/01/9999       |
| 71          | En soulevant   | 1/01/1900          | 1/01/9999       |
| 72          | En poussant, en tractant   | 1/01/1900          | 1/01/9999       |
| 73          | En torsion, en rotation  | 1/01/1900          | 1/01/9999       |
| 74          | En marchant lourdement, faux pas sans chute  | 1/01/1900          | 1/01/9999       |
| 79          | Autre déviation connue du groupe 70 mais non listée ci-dessus  | 1/01/1900          | 1/01/9999       |
| 80          | VIOLENCE, PRESENCE, DIVERS - NON PRECISE   | 1/01/1900          | 1/01/9999       |
| 81          | Surprise, fayeur   | 1/01/1900          | 1/01/9999       |
| 82          | Violence - entre membres de l'entreprise soumis à l'autorité de l'employeur  | 1/01/1900          | 1/01/9999       |
| 83          | Violence - provenant de personnes externes à l' entreprise envers les victimes dans le cadre de leur fonction (attaque de banque, chauffeurs de bus) | 1/01/1900          | 1/01/9999       |
| 84          | Agression, bousculade - par animal   | 1/01/1900          | 1/01/9999       |
| 85          | Présence de la victime   | 1/01/1900          | 1/01/9999       |
| 89          | Autre déviation connue du groupe 80 mais non listée ci-dessus  | 1/01/1900          | 1/01/9999       |
| 99          | AUTRE DEVIATION NON LISTEE DANS CETTE CLASSIFICATION   | 1/01/1900          | 1/01/9999       |

FAT: scenario 1 - FAT 1 - Annexe numéro 15: Agent matériel  
Version: 2003/1

---

**Date de publication:**

27/02/2003

**Contenu de l'annexe:** 



AN2001-3-1Fr15.pc



AN2001-3-1Fr15.do



AN2001-3-1Fr15.xl



AN2001-3-1Fr15.tx



AN2001-3-1Fr15.xn

## Agents materiels

| Code  | Description  | A partir de | Jusqu' à  |
|-------|--|-------------|-----------|
| 00.00 | PAS D'AGENT MATERIEL OU PAS D'INFORMATION  | 1/01/1900   | 1/01/9999 |
| 01.00 | BATIMENTS, CONSTRUCTIONS, SURFACES - à NIVEAU (intérieur ou extérieur, fixes ou mobiles, temporaires ou non) - NON PRECISE               | 1/01/1900   | 1/01/9999 |
| 01.01 | Eléments de bâtiments, de constructions - portes, murs, cloisons . et obstacles par destination  | 1/01/1900   | 1/01/9999 |
| 01.02 | Surfaces ou circulation à niveau - sols (intérieur ou extérieur, terrains agricoles, terrains de sport)                                  | 1/01/1900   | 1/01/9999 |
| 01.03 | Surfaces ou circulation à niveau - flottantes  | 1/01/1900   | 1/01/9999 |
| 01.99 | Autres batiments, constructions, surfaces à niveau connus du groupe 01 mais non listés ci-dessus   | 1/01/1900   | 1/01/9999 |
| 02.00 | BATIMENTS, CONSTRUCTIONS, SURFACES - en HAUTEUR (intérieur ou extérieur) - NON PRECISE   | 1/01/1900   | 1/01/9999 |
| 02.01 | Parties de bâtiment en hauteur - fixes (toitures, terrasses, ouvertures, escaliers, quais)   | 1/01/1900   | 1/01/9999 |
| 02.02 | Constructions, surfaces en hauteur - fixes (comprend les passerelles, échelles fixes, pylônes)   | 1/01/1900   | 1/01/9999 |
| 02.03 | Constructions, surfaces en hauteur - mobiles (comprend échafaudages, échelles mobiles, nacelle, plate-forme élévatrice)                  | 1/01/1900   | 1/01/9999 |
| 02.04 | Constructions, surfaces en hauteur - temporaires (comprend les échafaudages temporaires, harnais, balançoires)                           | 1/01/1900   | 1/01/9999 |
| 02.05 | Constructions, surfaces en hauteur - flottantes (comprend les plate-formes de forage, les échafaudages sur barges)                       | 1/01/1900   | 1/01/9999 |
| 02.99 | Autres bâtiments, constructions, surfaces en hauteur connus du groupe 02 mais non listés ci-dessus                                       | 1/01/1900   | 1/01/9999 |
| 03.00 | BATIMENTS, CONSTRUCTIONS, SURFACES - en PROFONDEUR (intérieur ou extérieur) - NON PRECISE  | 1/01/1900   | 1/01/9999 |
| 03.01 | Fouilles, tranchées, puits   | 1/01/1900   | 1/01/9999 |
| 03.02 | Souterrains, galeries  | 1/01/1900   | 1/01/9999 |
| 03.03 | Milieux sous-marins  | 1/01/1900   | 1/01/9999 |
| 03.99 | Autres bâtiments, constructions, surfaces en profondeur connus du groupe 03 mais non listés ci-dessus                                    | 1/01/1900   | 1/01/9999 |
| 04.00 | DISPOSITIFS de DISTRIBUTION de MATIERE, d' ALIMENTATION, CANALISATIONS - NON PRECISE   | 1/01/1900   | 1/01/9999 |
| 04.01 | Dispositifs de distribution de matière, d'alimentation, canalisations - fixes  | 1/01/1900   | 1/01/9999 |
| 04.02 | Dispositifs de distribution de matière, d'alimentation, canalisations - mobiles  | 1/01/1900   | 1/01/9999 |
| 04.03 | Egouts, drainages  | 1/01/1900   | 1/01/9999 |
| 04.99 | Autres dispositifs de distribution de matières, d'alimentation, canalisations connus du groupe 04 mais non listés ci-dessus              | 1/01/1900   | 1/01/9999 |
| 05.00 | MOTEURS, DISPOSITIFS de TRANSMISSION et de STOCKAGE d'ENERGIE - NON PRECISE  | 1/01/1900   | 1/01/9999 |
| 05.01 | Moteurs, générateurs d'énergie (thermique, électrique, rayonnement)  | 1/01/1900   | 1/01/9999 |
| 05.02 | Dispositifs de transmission et stockage d'énergie (mécanique, pneumatique, hydraulique, électrique y compris batteries et accumulateurs) | 1/01/1900   | 1/01/9999 |
| 05.99 | Autres moteurs, dispositifs de transmission et de stockage d'énergie connus du groupe 05 mais non listés ci-dessus                       | 1/01/1900   | 1/01/9999 |
| 06.00 | OUTILS à MAIN - NON MOTORISES - NON PRECISE  | 1/01/1900   | 1/01/9999 |
| 06.01 | Outils à main non motorisés - pour scier   | 1/01/1900   | 1/01/9999 |

| Code  | Description   | A partir de | Jusqu' à  |
|-------|---|-------------|-----------|
| 06.02 | Outils à main non motorisés - pour couper, séparer (comprend ciseaux, cisailles, sécateurs)                       | 1/01/1900   | 1/01/9999 |
| 06.03 | Outils à main non motorisés - pour tailler, mortaiser, ciseler, rogner, tondre                                    | 1/01/1900   | 1/01/9999 |
| 06.04 | Outils à main non motorisés - pour gratter, polir, poncer   | 1/01/1900   | 1/01/9999 |
| 06.05 | Outils à main non motorisés - pour percer, tourner, visser  | 1/01/1900   | 1/01/9999 |
| 06.06 | Outils à main non motorisés - pour clouer, riveter, agraffer  | 1/01/1900   | 1/01/9999 |
| 06.07 | Outils à main non motorisés - pour coudre, tricoter   | 1/01/1900   | 1/01/9999 |
| 06.08 | Outils à main non motorisés - pour souder, coller   | 1/01/1900   | 1/01/9999 |
| 06.09 | Outils à main non motorisés - pour extraction de matériaux et travail du sol (comprend les outils agricoles)      | 1/01/1900   | 1/01/9999 |
| 06.10 | Outils à main non motorisés - pour cirer, lubrifier, laver, nettoyer  | 1/01/1900   | 1/01/9999 |
| 06.11 | Outils à main non motorisés - pour peindre  | 1/01/1900   | 1/01/9999 |
| 06.12 | Outils à main non motorisés - pour maintenir, saisir  | 1/01/1900   | 1/01/9999 |
| 06.13 | Outils à main non motorisés - pour travaux de cuisine (sauf couteaux)   | 1/01/1900   | 1/01/9999 |
| 06.14 | Outils à main non motorisés - pour travaux médicaux et chirurgicaux - piquants, coupants                          | 1/01/1900   | 1/01/9999 |
| 06.15 | Outils à main non motorisés - pour travaux médicaux et chirurgicaux - non coupants, autres                        | 1/01/1900   | 1/01/9999 |
| 06.99 | Autres outils à main non motorisés connus du groupe 06 mais non listés ci-dessus                                  | 1/01/1900   | 1/01/9999 |
| 07.00 | OUTILS TENUS ou GUIDES à la MAIN - MECANIKES - NON PRECISE  | 1/01/1900   | 1/01/9999 |
| 07.01 | Outils mécaniques à main - pour scier   | 1/01/1900   | 1/01/9999 |
| 07.02 | Outils mécaniques à main - pour couper, séparer (comprend ciseaux, cisailles, sécateurs)                          | 1/01/1900   | 1/01/9999 |
| 07.03 | Outils mécaniques à main - pour tailler, mortaiser, ciseler, rogner, tondre                                       | 1/01/1900   | 1/01/9999 |
| 07.04 | Outils mécaniques à main - pour gratter, polir, poncer  | 1/01/1900   | 1/01/9999 |
| 07.05 | Outils mécaniques à main - pour percer, tourner, visser   | 1/01/1900   | 1/01/9999 |
| 07.06 | Outils mécaniques à main - pour clouer, riveter, agraffer   | 1/01/1900   | 1/01/9999 |
| 07.07 | Outils mécaniques à main - pour coudre, tricoter  | 1/01/1900   | 1/01/9999 |
| 07.08 | Outils mécaniques à main - pour souder, coller  | 1/01/1900   | 1/01/9999 |
| 07.09 | Outils mécaniques à main - pour extraction de matériaux et travail du sol (comprend les outils agricoles)         | 1/01/1900   | 1/01/9999 |
| 07.10 | Outils mécaniques à main - pour cirer, lubrifier, laver, nettoyer (comprend aspirateur, nettoyeur haute pression) | 1/01/1900   | 1/01/9999 |
| 07.11 | Outils mécaniques à main - pour peindre   | 1/01/1900   | 1/01/9999 |
| 07.12 | Outils mécaniques à main - pour maintenir, saisir   | 1/01/1900   | 1/01/9999 |
| 07.13 | Outils mécaniques à main - pour travaux de cuisine (sauf couteaux)  | 1/01/1900   | 1/01/9999 |
| 07.14 | Outils mécaniques à main - pour chauffer (comprend séchoir, décapeur thermique, fer à repasser)                   | 1/01/1900   | 1/01/9999 |
| 07.15 | Outils mécaniques à main - pour travaux médicaux et chirurgicaux - piquants, coupants                             | 1/01/1900   | 1/01/9999 |
| 07.16 | Outils mécaniques à main - pour travaux médicaux et chirurgicaux - non coupants, autres                           | 1/01/1900   | 1/01/9999 |
| 07.17 | Pistolets pneumatiques (sans précision de l'outil)  | 1/01/1900   | 1/01/9999 |
| 07.99 | Autres outils mécaniques tenus ou guidés à main connus du groupe 07 mais non listés ci-dessus                     | 1/01/1900   | 1/01/9999 |
| 08.00 | OUTILS à MAIN - SANS PRECISION sur la MOTORISATION - NON PRECISE  | 1/01/1900   | 1/01/9999 |

| Code  | Description   | A partir de | Jusqu' à  |
|-------|---|-------------|-----------|
| 08.01 | Outils à main sans précision sur la motorisation - pour scier   | 1/01/1900   | 1/01/9999 |
| 08.02 | Outils à main sans précision sur la motorisation - pour couper, séparer (comprend ciseaux, cisailles, sécateurs)                  | 1/01/1900   | 1/01/9999 |
| 08.03 | Outils à main sans précision sur la motorisation - pour tailler, mortaiser, ciseler, rogner, tondre                               | 1/01/1900   | 1/01/9999 |
| 08.04 | Outils à main sans précision sur la motorisation - pour gratter, polir, poncer  | 1/01/1900   | 1/01/9999 |
| 08.05 | Outils à main sans précision sur la motorisation - pour percer, tourner, visser   | 1/01/1900   | 1/01/9999 |
| 08.06 | Outils à main sans précision sur la motorisation - pour clouer, riveter, agraffer   | 1/01/1900   | 1/01/9999 |
| 08.07 | Outils à main sans précision sur la motorisation - pour coudre, tricoter  | 1/01/1900   | 1/01/9999 |
| 08.08 | Outils à main sans précision sur la motorisation - pour souder, coller  | 1/01/1900   | 1/01/9999 |
| 08.09 | Outils à main sans précision sur la motorisation - pour extraction de matériaux et travail du sol (comprend les outils agricoles) | 1/01/1900   | 1/01/9999 |
| 08.10 | Outils à main sans précision sur la motorisation - pour cirer, lubrifier, laver, nettoyer   | 1/01/1900   | 1/01/9999 |
| 08.11 | Outils à main sans précision sur la motorisation - pour peindre   | 1/01/1900   | 1/01/9999 |
| 08.12 | Outils à main sans précision sur la motorisation - pour maintenir, saisir   | 1/01/1900   | 1/01/9999 |
| 08.13 | Outils à main sans précision sur la motorisation - pour travaux de cuisine (sauf couteaux)  | 1/01/1900   | 1/01/9999 |
| 08.14 | Outils à main sans précision sur la motorisation - pour travaux médicaux et chirurgicaux - piquants, coupants                     | 1/01/1900   | 1/01/9999 |
| 08.15 | Outils à main sans précision sur la motorisation - pour travaux médicaux et chirurgicaux - non coupants, autres                   | 1/01/1900   | 1/01/9999 |
| 08.99 | Autres outils à main sans précision sur la motorisation connus du groupe 08 mais non listés ci-dessus                             | 1/01/1900   | 1/01/9999 |
| 09.00 | MACHINES et EQUIPEMENTS - PORTABLES ou MOBILES - NON PRECISE  | 1/01/1900   | 1/01/9999 |
| 09.01 | Machines portables ou mobiles - d'extraction et de travail du sol, mines, carrières et engins de bâtiment/travaux publics         | 1/01/1900   | 1/01/9999 |
| 09.02 | Machines portables ou mobiles - de travail de sol, agriculture  | 1/01/1900   | 1/01/9999 |
| 09.99 | Autres machines et équipements portables ou mobiles connus du groupe 09 mais non listés ci-dessus                                 | 1/01/1900   | 1/01/9999 |
| 10.00 | MACHINES et EQUIPEMENTS - FIXES - NON PRECISE   | 1/01/1900   | 1/01/9999 |
| 10.01 | Machines fixes d'extraction et de travail du sol  | 1/01/1900   | 1/01/9999 |
| 10.02 | Machines pour la préparation des matériaux, concasser, pulvériser, filtrer, séparer, mélanger, malaxer                            | 1/01/1900   | 1/01/9999 |
| 10.03 | Machines pour la transformation des matériaux - procédés chimiques (réacteurs, fermenteurs)                                       | 1/01/1900   | 1/01/9999 |
| 10.04 | Machines pour la transformation des matériaux - procédés à chaud (four, séchoirs, étuves)   | 1/01/1900   | 1/01/9999 |
| 10.05 | Machines pour la transformation des matériaux - procédés à froid (production de froid)  | 1/01/1900   | 1/01/9999 |
| 10.06 | Machines pour la transformation des matériaux - autres procédés   | 1/01/1900   | 1/01/9999 |
| 10.07 | Machines à former - par pressage, écrasement  | 1/01/1900   | 1/01/9999 |
| 10.08 | Machines à former - par calandrage, laminage, machines à cylindres (y compris machine de papeterie)                               | 1/01/1900   | 1/01/9999 |
| 10.09 | Machines à former - par injection, extrusion, soufflage, filage, moulage, fusion, coulée  | 1/01/1900   | 1/01/9999 |
| 10.10 | Machines d'usinage - pour raboter, fraiser, surfacer, meuler, polir, tourner, percer  | 1/01/1900   | 1/01/9999 |
| 10.11 | Machines d'usinage - pour scier   | 1/01/1900   | 1/01/9999 |

| Code  | Description  | A partir de | Jusqu' à  |
|-------|--|-------------|-----------|
| 10.12 | Machines d'usinage - pour couper, fendre, rogner (comprend presse à découper, cisaille, massicot)                            | 1/01/1900   | 1/01/9999 |
| 10.13 | Machines pour le traitement des surfaces - nettoyer, laver, sécher, peindre, imprimer  | 1/01/1900   | 1/01/9999 |
| 10.14 | Machines pour le traitement des surfaces - galvanisation, traitement électrolytique des surfaces                             | 1/01/1900   | 1/01/9999 |
| 10.15 | Machines à assembler (souder, coller, clouer, visser, riveter, filer, câbler, coudre, agraffer)                              | 1/01/1900   | 1/01/9999 |
| 10.16 | Machines à conditionner, emballer (remplir, étiqueter, fermer .)   | 1/01/1900   | 1/01/9999 |
| 10.17 | Autres machines d'industries spécifiques (machines diverses de controle, d'essais)   | 1/01/1900   | 1/01/9999 |
| 10.18 | Machines spécifiques utilisées en agriculture ne se rattachant pas aux machines ci-dessus                                    | 1/01/1900   | 1/01/9999 |
| 10.99 | Autres machines et équipements fixes connus du groupe 10 mais non listés ci-dessus   | 1/01/1900   | 1/01/9999 |
| 11.00 | DISPOSITIFS de CONVOYAGE, de TRANSPORT et de STOCKAGE - NON PRECISE  | 1/01/1900   | 1/01/9999 |
| 11.01 | Convoyeurs fixes, matériels et systèmes de manutention continue  | 1/01/1900   | 1/01/9999 |
| 11.02 | Elévateurs, ascenseurs, matériels de mise à niveau   | 1/01/1900   | 1/01/9999 |
| 11.03 | Grues fixes, mobiles, embarquées sur véhicules, ponts roulants, matériels d'élévation à charge suspendue                     | 1/01/1900   | 1/01/9999 |
| 11.04 | Dispositifs mobiles de manutention, chariots de manutention (chariots motorisés ou non)                                      | 1/01/1900   | 1/01/9999 |
| 11.05 | Appareils de levage, amarrage, préhension et matériels divers de manutention (comprend élingues, crochets, cordages .)       | 1/01/1900   | 1/01/9999 |
| 11.06 | Dispositifs de stockage, emballage, conteneurs (silos, réservoirs) - fixes   | 1/01/1900   | 1/01/9999 |
| 11.07 | Dispositifs de stockage, emballage, conteneurs - mobiles   | 1/01/1900   | 1/01/9999 |
| 11.08 | Accessoires de stockage, rayonnages, paletiers, palettes   | 1/01/1900   | 1/01/9999 |
| 11.09 | Emballages divers, petits et moyens, mobiles (bennes, récipients divers, bouteilles, caisses, extincteur .)                  | 1/01/1900   | 1/01/9999 |
| 11.99 | Autres dispositifs de convoyage, de transport et de stockage connus du groupe 11 mais non listés ci-dessus                   | 1/01/1900   | 1/01/9999 |
| 12.00 | VEHICULES TERRESTRES - NON PRECISE   | 1/01/1900   | 1/01/9999 |
| 12.01 | Véhicules - poids lourds   | 1/01/1900   | 1/01/9999 |
| 12.02 | Véhicules - légers   | 1/01/1900   | 1/01/9999 |
| 12.03 | Véhicules - deux, trois roues, motorisés ou non  | 1/01/1900   | 1/01/9999 |
| 12.04 | Autres véhicules terrestres  | 1/01/1900   | 1/01/9999 |
| 12.09 | Autres véhicules terrestres connus du groupe 12 mais non listés ci-dessus  | 1/01/1900   | 1/01/9999 |
| 13.00 | AUTRES VEHICULES de TRANSPORT - NON PRECISE  | 1/01/1900   | 1/01/9999 |
| 13.01 | Véhicules - sur rails y compris monorails suspendus  | 1/01/1900   | 1/01/9999 |
| 13.02 | Véhicules - nautiques  | 1/01/1900   | 1/01/9999 |
| 13.03 | Véhicules - aériens  | 1/01/1900   | 1/01/9999 |
| 13.99 | Autres véhicules de transport connus du groupe 13 mais non listés ci-dessus  | 1/01/1900   | 1/01/9999 |
| 14.00 | MATERIAUX, OBJETS, PRODUITS, ELEMENTS CONSTITUTIFS de MACHINES - NON PRECISE   | 1/01/1900   | 1/01/9999 |
| 14.01 | Matériaux de construction  | 1/01/1900   | 1/01/9999 |
| 14.02 | Eléments de construction de machine, de véhicule   | 1/01/1900   | 1/01/9999 |
| 14.03 | Pièces travaillées ou éléments, outils de machines (y compris les fragments et éclats en provenance de ces agents matériels) | 1/01/1900   | 1/01/9999 |



| Code  | Description  | A partir de | Jusqu' à  |
|-------|--|-------------|-----------|
| 14.04 | Eléments d' assemblage   | 1/01/1900   | 1/01/9999 |
| 14.05 | Particules, poussières   | 1/01/1900   | 1/01/9999 |
| 14.06 | Produits - de l' agriculture (comprend grains, paille, autres productions agricoles)                               | 1/01/1900   | 1/01/9999 |
| 14.07 | Produits - pour l' agriculture, l' élevage (comprend engrais, aliments pour le bétail)                             | 1/01/1900   | 1/01/9999 |
| 14.08 | Produits stockés - comprend les objets et emballages disposés dans un stockage                                     | 1/01/1900   | 1/01/9999 |
| 14.09 | Produits stockés - en rouleaux, bobines  | 1/01/1900   | 1/01/9999 |
| 14.10 | Charges - transportées sur dispositif de manutention mécanique, de transport                                       | 1/01/1900   | 1/01/9999 |
| 14.11 | Charges - suspendues à dispositif de mise à niveau, une grue   | 1/01/1900   | 1/01/9999 |
| 14.12 | Charges - manutentionnées à la main  | 1/01/1900   | 1/01/9999 |
| 14.99 | Autres matériaux, objets, produits, éléments de machines connus du groupe 14 mais non listés ci-dessus             | 1/01/1900   | 1/01/9999 |
| 15.00 | SUBSTANCES CHIMIQUES, EXPLOSIVES, RADIOACTIVES, BIOLOGIQUES - NON PRECISE  | 1/01/1900   | 1/01/9999 |
| 15.01 | Matières - caustiques, corrosives (solides, liquides ou gazeuses)  | 1/01/1900   | 1/01/9999 |
| 15.02 | Matières - nocives, toxiques (solides, liquides ou gazeuses)   | 1/01/1900   | 1/01/9999 |
| 15.03 | Matières - inflammables (solides, liquides ou gazeuses)  | 1/01/1900   | 1/01/9999 |
| 15.04 | Matières - explosives, réactives (solides, liquides ou gazeuses)   | 1/01/1900   | 1/01/9999 |
| 15.05 | Gaz, vapeurs sans effets spécifiques (inertes pour la vie, asphyxiants)  | 1/01/1900   | 1/01/9999 |
| 15.06 | Substances- radioactives   | 1/01/1900   | 1/01/9999 |
| 15.07 | Substances- biologiques  | 1/01/1900   | 1/01/9999 |
| 15.08 | Substances, matières - sans danger spécifique (eau, matières inertes .)  | 1/01/1900   | 1/01/9999 |
| 15.99 | Autres substances chimiques, explosives, radioactives, biologiques connues du groupe 15 mais non listées ci-dessus | 1/01/1900   | 1/01/9999 |
| 16.00 | DISPOSITIFS et EQUIPEMENTS de SECURITE - NON PRECISE   | 1/01/1900   | 1/01/9999 |
| 16.01 | Dispositifs de sécurité - sur machine  | 1/01/1900   | 1/01/9999 |
| 16.02 | Dispositifs de protection - individuels  | 1/01/1900   | 1/01/9999 |
| 16.03 | Dispositifs et appareils - de secours  | 1/01/1900   | 1/01/9999 |
| 16.99 | Autres dispositifs et équipements de sécurité connus du groupe 16 mais non listés ci-dessus                        | 1/01/1900   | 1/01/9999 |
| 17.00 | EQUIPEMENTS de BUREAU et PERSONNELS, MATERIEL de SPORT, ARMES - NON PRECISE  | 1/01/1900   | 1/01/9999 |
| 17.01 | Mobilier   | 1/01/1900   | 1/01/9999 |
| 17.02 | Equipements - informatiques, bureautique, reprographie, communication  | 1/01/1900   | 1/01/9999 |
| 17.03 | Equipements - pour enseignement, écriture, dessin  | 1/01/1900   | 1/01/9999 |
| 17.04 | Objets et équipements pour le sport et les jeux  | 1/01/1900   | 1/01/9999 |
| 17.05 | Armes  | 1/01/1900   | 1/01/9999 |
| 17.06 | Objets personnels, vêtements   | 1/01/1900   | 1/01/9999 |
| 17.07 | Instruments de musique   | 1/01/1900   | 1/01/9999 |
| 17.99 | Autres équipements de bureau et personnels, matériel de sport, armes connus du groupe 17 mais non listés ci-dessus | 1/01/1900   | 1/01/9999 |
| 18.00 | ORGANISMES VIVANTS et ETRES HUMAINS - NON PRECISE  | 1/01/1900   | 1/01/9999 |
| 18.01 | Arbres, plantes et cultures  | 1/01/1900   | 1/01/9999 |
| 18.02 | Animaux - domestique et d' élevage   | 1/01/1900   | 1/01/9999 |

| <b>Code</b> | <b>Description</b>  | <b>A partir de</b> | <b>Jusqu' à</b> |
|-------------|---|--------------------|-----------------|
| 18.03       | Animaux - sauvages, insectes, serpents  | 1/01/1900          | 1/01/9999       |
| 18.04       | Micro-organismes  | 1/01/1900          | 1/01/9999       |
| 18.05       | Humains   | 1/01/1900          | 1/01/9999       |
| 18.99       | Autres organismes vivants connus du groupe 18 mais non listés ci-dessus                             | 1/01/1900          | 1/01/9999       |
| 19.00       | DECHETS en VRAC - NON PRECISE   | 1/01/1900          | 1/01/9999       |
| 19.01       | Déchets en vrac - de matières, produits, matériaux, objets  | 1/01/1900          | 1/01/9999       |
| 19.02       | Déchets en vrac - de substances chimiques   | 1/01/1900          | 1/01/9999       |
| 19.03       | Déchets en vrac - de substances biologiques, végétaux, animaux                                      | 1/01/1900          | 1/01/9999       |
| 19.99       | Autres déchets en vrac connus du groupe 19 mais non listés ci-dessus                                | 1/01/1900          | 1/01/9999       |
| 20.00       | PHENOMENES PHYSIQUES et ELEMENTS NATURELS - NON PRECISE   | 1/01/1900          | 1/01/9999       |
| 20.01       | Phénomènes physiques - bruit, radiation naturelle   | 1/01/1900          | 1/01/9999       |
| 20.02       | Eléments naturels et atmosphériques (comprend étendues d'eau, boue, pluie, grêle, neige, verglas .) | 1/01/1900          | 1/01/9999       |
| 20.03       | Catastrophes naturellezs (comprend inondation, volcanisme, tremblement de terre, raz de marée)      | 1/01/1900          | 1/01/9999       |
| 20.99       | Autres phénomènes physiques et éléments connus du groupe 20 mais non listés ci-dessus               | 1/01/1900          | 1/01/9999       |
| 99.00       | AUTRES AGENTS MATERIELS NON LISTES DANS CETTE CLASSIFICATION  | 1/01/1900          | 1/01/9999       |

FAT: scenario 1 - FAT 1 - Annexe numéro 16: Nature de la lésion  
Version: 2003/1

---

**Date de publication:**

27/02/2003

**Contenu de l'annexe:** 



AN2001-3-1Fr16.pc



AN2001-3-1Fr16.do



AN2001-3-1Fr16.xl



AN2001-3-1Fr16.tx



AN2001-3-1Fr16.xn

## La nature des lésions

| <b>Code</b> | <b>Description</b>                                   | <b>A partir de</b> | <b>Jusqu' à</b> |
|-------------|--|--------------------|-----------------|
| 10          | Fractures  | 1/01/1900          | 1/01/9999       |
| 20          | Luxations  | 1/01/1900          | 1/01/9999       |
| 25          | Entorses et foulures                                 | 1/01/1900          | 1/01/9999       |
| 30          | Commotions et autres traumatismes internes           | 1/01/1900          | 1/01/9999       |
| 40          | Amputations et énucléations                          | 1/01/1900          | 1/01/9999       |
| 41          | Autres plaies  | 1/01/1900          | 1/01/9999       |
| 50          | Traumatismes superficiels                            | 1/01/1900          | 1/01/9999       |
| 55          | Contusions et écrasements                            | 1/01/1900          | 1/01/9999       |
| 60          | Brûlures   | 1/01/1900          | 1/01/9999       |
| 70          | Empoisonnements aigus et intoxications aiguës        | 1/01/1900          | 1/01/9999       |
| 80          | Effets des intempéries et d'autres facteurs externes | 1/01/1900          | 1/01/9999       |
| 81          | Asphyxies  | 1/01/1900          | 1/01/9999       |
| 82          | Effets nocifs de l'électricité                       | 1/01/1900          | 1/01/9999       |
| 83          | Effets nocifs des radiations                         | 1/01/1900          | 1/01/9999       |
| 90          | Lésions multiples de natures différentes             | 1/01/1900          | 1/01/9999       |
| 99          | Autres traumatismes et traumatismes mal définis      | 1/01/1900          | 1/01/9999       |

FAT: scenario 1 - FAT 1 - Annexe numéro 17: Siège de la lésion  
Version: 2003/1

---

**Date de publication:**

27/02/2003

**Contenu de l'annexe:** 



AN2001-3-1Fr17.pc



AN2001-3-1Fr17.do



AN2001-3-1Fr17.xl



AN2001-3-1Fr17.tx



AN2001-3-1Fr17.xn

## Sièges de la lésion

| <b>Code</b> | <b>Description</b>   | <b>A partir de</b> | <b>Jusqu' à</b> |
|-------------|--|--------------------|-----------------|
| 11          | Région crânienne (crâne, cerveau, cuir chevelu)                    | 1/01/1900          | 1/01/9999       |
| 12          | Oeil (y compris orbite et nerf optique)                            | 1/01/1900          | 1/01/9999       |
| 19          | Sièges non classés ailleurs  | 1/01/1900          | 1/01/9999       |
| 20          | Cou (y compris gorge, nuque et vertèbres cervicales)               | 1/01/1900          | 1/01/9999       |
| 31          | Dos (non compris l'épaule)   | 1/01/1900          | 1/01/9999       |
| 32          | Epaule   | 1/01/1900          | 1/01/9999       |
| 33          | Poitrine (côtes, sternum, organes internes du thorax)              | 1/01/1900          | 1/01/9999       |
| 34          | Abdomen  | 1/01/1900          | 1/01/9999       |
| 35          | Bassin et hanches  | 1/01/1900          | 1/01/9999       |
| 41          | Bras et coude  | 1/01/1900          | 1/01/9999       |
| 42          | Avant-bras et poignets   | 1/01/1900          | 1/01/9999       |
| 43          | Mains (à l'exception des doigts seuls)                             | 1/01/1900          | 1/01/9999       |
| 44          | Doigts   | 1/01/1900          | 1/01/9999       |
| 51          | Cuisse   | 1/01/1900          | 1/01/9999       |
| 52          | Genou  | 1/01/1900          | 1/01/9999       |
| 53          | Jambe  | 1/01/1900          | 1/01/9999       |
| 54          | Cheville et pieds (à l'exception des orteils seuls)                | 1/01/1900          | 1/01/9999       |
| 55          | Orteils  | 1/01/1900          | 1/01/9999       |
| 61          | Tête et tronc, tête et un ou plusieurs membres                     | 1/01/1900          | 1/01/9999       |
| 62          | Tronc et un ou plusieurs membres                                   | 1/01/1900          | 1/01/9999       |
| 63          | Un membre supérieur et un membre inférieur ou plus de deux membres | 1/01/1900          | 1/01/9999       |
| 68          | Autres sièges multiples  | 1/01/1900          | 1/01/9999       |
| 69          | Sièges multiples non précisés                                      | 1/01/1900          | 1/01/9999       |
| 71          | Appareil circulatoire en général                                   | 1/01/1900          | 1/01/9999       |
| 72          | Appareil respiratoire en général                                   | 1/01/1900          | 1/01/9999       |
| 73          | Appareil digestif en général                                       | 1/01/1900          | 1/01/9999       |
| 74          | Système nerveux en général   | 1/01/1900          | 1/01/9999       |
| 79          | Autres lésions générales   | 1/01/1900          | 1/01/9999       |

**Date de publication:**

27/02/2003

**Contenu de l'annexe:** 



AN2001-3-1Fr18.pc



AN2001-3-1Fr18.do



AN2001-3-1Fr18.xl



AN2001-3-1Fr18.tx



AN2001-3-1Fr18.xn

## Codes CIPT

| Code | Description   | A partir de | Jusqu' à  |
|------|---|-------------|-----------|
| 11   | Membres des forces armées   | 1/01/1900   | 1/01/9999 |
| 111  | Membres de l'exécutif et des corps législatifs                              | 1/01/1900   | 1/01/9999 |
| 112  | Cadres supérieurs de l'administration publique                              | 1/01/1900   | 1/01/9999 |
| 113  | Chefs traditionnels et chefs de village                                     | 1/01/1900   | 1/01/9999 |
| 114  | Dirigeants et cadres supérieurs d'organisations spécialisées                | 1/01/1900   | 1/01/9999 |
| 121  | Directeurs  | 1/01/1900   | 1/01/9999 |
| 122  | Cadres de direction, production et opérations                               | 1/01/1900   | 1/01/9999 |
| 123  | Autres cadres de direction  | 1/01/1900   | 1/01/9999 |
| 131  | Dirigeants et gérants   | 1/01/1900   | 1/01/9999 |
| 211  | Physiciens, chimistes et assimilés  | 1/01/1900   | 1/01/9999 |
| 212  | Mathématiciens, statisticien et assimilés                                   | 1/01/1900   | 1/01/9999 |
| 213  | Spécialistes de l'informatique  | 1/01/1900   | 1/01/9999 |
| 214  | Architectes, ingénieurs et assimilés  | 1/01/1900   | 1/01/9999 |
| 221  | Spécialistes des sciences de la vie   | 1/01/1900   | 1/01/9999 |
| 222  | Médecins et assimilés ( à l'exception des cadres infirmiers )               | 1/01/1900   | 1/01/9999 |
| 223  | Cadres infirmiers et sages-femmes   | 1/01/1900   | 1/01/9999 |
| 231  | Professeurs d'université et d'établissements d'enseignement supérieur       | 1/01/1900   | 1/01/9999 |
| 232  | Professeurs de l'enseignement secondaire                                    | 1/01/1900   | 1/01/9999 |
| 233  | Instituteurs de l'enseignement primaire et préprimaire                      | 1/01/1900   | 1/01/9999 |
| 234  | Enseignants spécialisés dans l'éducation des handicapés                     | 1/01/1900   | 1/01/9999 |
| 235  | Autres spécialistes de l'enseignement                                       | 1/01/1900   | 1/01/9999 |
| 241  | Spécialistes des fonctions administratives et commerciales des entreprises  | 1/01/1900   | 1/01/9999 |
| 242  | Juristes  | 1/01/1900   | 1/01/9999 |
| 243  | Archivistes, bibliothécaires, documentalistes et assimilés                  | 1/01/1900   | 1/01/9999 |
| 244  | Spécialistes des sciences sociales et humaines                              | 1/01/1900   | 1/01/9999 |
| 245  | Ecrivains et artistes créateurs et exécutants                               | 1/01/1900   | 1/01/9999 |
| 246  | Membres du clergé   | 1/01/1900   | 1/01/9999 |
| 311  | Techniciens des sciences physiques et techniques                            | 1/01/1900   | 1/01/9999 |
| 312  | Pupitreurs et autres opérateurs de matériels informatiques                  | 1/01/1900   | 1/01/9999 |
| 313  | Techniciens d'appareils optiques et électroniques                           | 1/01/1900   | 1/01/9999 |
| 314  | Techniciens des moyens de transport maritime et aérien                      | 1/01/1900   | 1/01/9999 |
| 315  | Inspecteurs d'immeubles, de sécurité, d'hygiène et de qualité               | 1/01/1900   | 1/01/9999 |
| 321  | Techniciens et travailleurs assimilés des sciences de la vie et de la santé | 1/01/1900   | 1/01/9999 |
| 322  | Professions intermédiaires de la médecine moderne (excepté pers. infirmier) | 1/01/1900   | 1/01/9999 |
| 323  | Personnel infirmier et sages-femmes ( niveau intermédiaire )                | 1/01/1900   | 1/01/9999 |
| 324  | Praticiens de la médecine traditionnelle et guérisseurs                     | 1/01/1900   | 1/01/9999 |
| 331  | Professions intermédiaires de l'enseignement primaire                       | 1/01/1900   | 1/01/9999 |
| 332  | Professions intermédiaires de l'enseignement préprimaire                    | 1/01/1900   | 1/01/9999 |
| 333  | Professions intermédiaires de l'éducation des handicapés                    | 1/01/1900   | 1/01/9999 |
| 334  | Autres professions intermédiaires de l'enseignement                         | 1/01/1900   | 1/01/9999 |



| Code | Description  | A partir de | Jusqu' à  |
|------|--|-------------|-----------|
| 341  | Professions intermédiaires des finances et de la vente                       | 1/01/1900   | 1/01/9999 |
| 342  | Agents commerciaux et courtiers  | 1/01/1900   | 1/01/9999 |
| 343  | Professions intermédiaires de la gestion administrative                      | 1/01/1900   | 1/01/9999 |
| 344  | Professions intermédiaires de l'admin. publique des douanes et impôts, e.a.  | 1/01/1900   | 1/01/9999 |
| 345  | Inspecteurs de la police judiciaire et détectives                            | 1/01/1900   | 1/01/9999 |
| 346  | Professions intermédiaires du travail social                                 | 1/01/1900   | 1/01/9999 |
| 347  | Professions intermédiaires de la création artistique, du spectacle, du sport | 1/01/1900   | 1/01/9999 |
| 348  | Assistants laïcs des cultes  | 1/01/1900   | 1/01/9999 |
| 411  | Secrétaires et opérateurs sur clavier  | 1/01/1900   | 1/01/9999 |
| 412  | Employés des services comptables et financiers                               | 1/01/1900   | 1/01/9999 |
| 413  | Employés d'approvisionnement, d'ordonnement et des transports                | 1/01/1900   | 1/01/9999 |
| 414  | Employés de bibliothèque, de service du courrier et assimilés                | 1/01/1900   | 1/01/9999 |
| 419  | Autres employés de bureau  | 1/01/1900   | 1/01/9999 |
| 421  | Caissiers, guichetiers et assimilés  | 1/01/1900   | 1/01/9999 |
| 422  | Employés de réception et d'information de la clientèle                       | 1/01/1900   | 1/01/9999 |
| 511  | Agents d'accompagnement et assimilés   | 1/01/1900   | 1/01/9999 |
| 512  | Intendants et personnel des services de restauration                         | 1/01/1900   | 1/01/9999 |
| 513  | Personnel soignant et assimilé   | 1/01/1900   | 1/01/9999 |
| 514  | Autre personnel des services directs aux particuliers                        | 1/01/1900   | 1/01/9999 |
| 515  | Astrologues, diseurs de bonne aventure et assimilés                          | 1/01/1900   | 1/01/9999 |
| 516  | Personnel des services de protection et de sécurité                          | 1/01/1900   | 1/01/9999 |
| 521  | Mannequins et autres modèles   | 1/01/1900   | 1/01/9999 |
| 522  | Vendeurs et démonstrateurs en magasin  | 1/01/1900   | 1/01/9999 |
| 523  | Vendeurs à l'étal et sur les marchés   | 1/01/1900   | 1/01/9999 |
| 611  | Agriculteurs et ouvriers qualifiés des cultures destinées aux marchés        | 1/01/1900   | 1/01/9999 |
| 612  | Éleveurs et ouvriers qualifiés de l'élevage destiné aux marchés et assimil.  | 1/01/1900   | 1/01/9999 |
| 613  | Ouvriers qualifiés de polyculture et d'élevage destinés aux marchés et ass.  | 1/01/1900   | 1/01/9999 |
| 614  | Professions du forestage et assimilés  | 1/01/1900   | 1/01/9999 |
| 615  | Pêcheurs, chasseurs et trappeurs   | 1/01/1900   | 1/01/9999 |
| 621  | Agriculteurs et ouvriers de l'agriculture et de la pêche de subsistance      | 1/01/1900   | 1/01/9999 |
| 711  | Mineurs, carriers, boutefeux et tailleurs de pierre                          | 1/01/1900   | 1/01/9999 |
| 712  | Ouvriers du bâtiment ( gros oeuvre ) et assimilés                            | 1/01/1900   | 1/01/9999 |
| 713  | Ouvriers du bâtiment ( finitions ) et assimilés                              | 1/01/1900   | 1/01/9999 |
| 714  | Ouvriers peintres, ravaleurs de façades et assimilés                         | 1/01/1900   | 1/01/9999 |
| 721  | Soudeurs, tôliers-chaudronniers, monteurs de charpentes métalliques et ass.  | 1/01/1900   | 1/01/9999 |
| 722  | Forgerons, outilleurs et assimilés   | 1/01/1900   | 1/01/9999 |
| 723  | Mécaniciens et ajusteurs de machines   | 1/01/1900   | 1/01/9999 |
| 724  | Mécaniciens et ajusteurs d'appareils électriques et électroniques            | 1/01/1900   | 1/01/9999 |
| 731  | Mécaniciens de précision sur métaux et matériaux similaires                  | 1/01/1900   | 1/01/9999 |
| 732  | Potiers, souffleurs de verre et assimilés                                    | 1/01/1900   | 1/01/9999 |
| 733  | Ouvriers des métiers d'artisanat bois, textile, cuir et matériaux similaire. | 1/01/1900   | 1/01/9999 |
| 734  | Artisans et ouvriers de l'imprimerie et assimilés                            | 1/01/1900   | 1/01/9999 |

| <b>Code</b> | <b>Description</b>  | <b>A partir de</b> | <b>Jusqu' à</b> |
|-------------|---|--------------------|-----------------|
| 741         | Artisans et ouvriers de l'alimentation et assimilés                         | 1/01/1900          | 1/01/9999       |
| 742         | Artisans et ouvriers du traitement du bois, ébénistes et assimilés          | 1/01/1900          | 1/01/9999       |
| 743         | Artisans et ouvriers des métiers du textile et de l'habillement e.a.        | 1/01/1900          | 1/01/9999       |
| 744         | Artisans et ouvriers du travail du cuir, des peaux et de la chaussure       | 1/01/1900          | 1/01/9999       |
| 811         | Conduct. d'installations d'exploitation minière et d'extraction de minéraux | 1/01/1900          | 1/01/9999       |
| 812         | Conducteurs d'installations de transformation des métaux                    | 1/01/1900          | 1/01/9999       |
| 813         | Conducteurs d'installations de verrerie et de céramique et assimilés        | 1/01/1900          | 1/01/9999       |
| 814         | Conduct d'installations pour le travail du bois et la fabrication du papier | 1/01/1900          | 1/01/9999       |
| 815         | Conducteurs d'installations de traitement chimique                          | 1/01/1900          | 1/01/9999       |
| 816         | Conducteurs d'installations de production d'énergie et assimilés            | 1/01/1900          | 1/01/9999       |
| 817         | Conducteurs de chaînes de montage automatiques et de robots industriels     | 1/01/1900          | 1/01/9999       |
| 821         | Conducteurs de machines à travailler les métaux et les produits minéraux    | 1/01/1900          | 1/01/9999       |
| 822         | Conducteurs de machines pour la fabrication des produits chimiques          | 1/01/1900          | 1/01/9999       |
| 823         | Conduct. de machines de fabricat. produits en caoutchouc et mat. plastiques | 1/01/1900          | 1/01/9999       |
| 824         | Conducteurs de machines à bois  | 1/01/1900          | 1/01/9999       |
| 825         | Conduct. machines d'imprimerie, machines à relier et machines de papeterie  | 1/01/1900          | 1/01/9999       |
| 826         | Conduct. machines fabricat. prod. textiles et articles en fourrure, en cuir | 1/01/1900          | 1/01/9999       |
| 827         | Conduct. machines fabricat. de denrées alimentaires et de produits connexes | 1/01/1900          | 1/01/9999       |
| 828         | Ouvriers de l'assemblage  | 1/01/1900          | 1/01/9999       |
| 829         | Autres conducteurs de machines et ouvriers de l'assemblage                  | 1/01/1900          | 1/01/9999       |
| 831         | Conducteurs de locomotives et assimilés                                     | 1/01/1900          | 1/01/9999       |
| 832         | Conducteurs de véhicules à moteur   | 1/01/1900          | 1/01/9999       |
| 833         | Conducteurs de matériels mobiles agricoles et d'autres engins mobiles       | 1/01/1900          | 1/01/9999       |
| 834         | Matelots de pont et assimilés   | 1/01/1900          | 1/01/9999       |
| 911         | Vendeurs ambulants et assimilés   | 1/01/1900          | 1/01/9999       |
| 912         | Cireurs de chaussures et autres travailleurs des petits métiers des rues    | 1/01/1900          | 1/01/9999       |
| 913         | Aides de ménage et autres aides, nettoyeurs et blanchisseurs                | 1/01/1900          | 1/01/9999       |
| 914         | Personnel du service d'immeuble, laveurs de vitres et assimilés             | 1/01/1900          | 1/01/9999       |
| 915         | Messagers, porteurs, gardiens, portiers et assimilés                        | 1/01/1900          | 1/01/9999       |
| 916         | Eboueurs et manoeuvres assimilés  | 1/01/1900          | 1/01/9999       |
| 921         | Manoeuvres de l'agriculture, de la pêche et assimilés                       | 1/01/1900          | 1/01/9999       |
| 931         | Manoeuvres des mines, du bâtiment et des travaux publics                    | 1/01/1900          | 1/01/9999       |
| 932         | Manoeuvres des industries manufacturières                                   | 1/01/1900          | 1/01/9999       |
| 933         | Manoeuvres des transports et manutentionnaires                              | 1/01/1900          | 1/01/9999       |

FAT: scenario 1 - FAT 1 - Annexe numéro 19: Mesure de prévention  
Version: 2003/1

---

**Date de publication:**

27/02/2003

**Contenu de l'annexe:** 



AN2001-3-1Fr19.pc



AN2001-3-1Fr19.do



AN2001-3-1Fr19.xl



AN2001-3-1Fr19.tx



AN2001-3-1Fr19.xn

## Mesure de prévention

| <b>Code (ARABC)</b> | <b>Description des mesures de prévention</b>         | <b>A partir de</b> | <b>Jusqu' à</b> |
|---------------------|--|--------------------|-----------------|
| 1                   | Néant.   | 1/01/1900          | 1/01/9999       |
| 2                   | Facteur individuel.                                  | 1/01/1900          | 1/01/9999       |
| 3                   | Facteur matériel                                     | 1/01/1900          | 1/01/9999       |
| 21                  | Poste de travail                                     | 1/01/1900          | 1/01/9999       |
| 22                  | Apprentissage  | 1/01/1900          | 1/01/9999       |
| 23                  | Révision des consignes                               | 1/01/1900          | 1/01/9999       |
| 24                  | Surveillance des méthodes de travail                 | 1/01/1900          | 1/01/9999       |
| 25                  | Adaptation physique ou psychique au poste de travail | 1/01/1900          | 1/01/9999       |
| 26                  | Autres mesures                                       | 1/01/1900          | 1/01/9999       |
| 31                  | Inspection   | 1/01/1900          | 1/01/9999       |
| 32                  | Entretien  | 1/01/1900          | 1/01/9999       |
| 33                  | Matériel   | 1/01/1900          | 1/01/9999       |
| 34                  | Equipement de protection individuelle ou collective  | 1/01/1900          | 1/01/9999       |
| 35                  | Environnement, facteurs d'ambiance                   | 1/01/1900          | 1/01/9999       |
| 36                  | Autres mesures                                       | 1/01/1900          | 1/01/9999       |

FAT: scenario 1 - FAT 1 - Annexe numéro 20: Assureur-loi  
Version: 2003/1

---

**Date de publication:**

27/02/2003

*L'annexe est modifiée: Vous trouverez le détail des modifications -en gras- dans les documents Word et PDF*

**Contenu de l'annexe:** 



AN2003-1-Fr20.pdf



AN2003-1-Fr20.doc



AN2003-1-Fr20.xls



AN2003-1-Fr20.txt



AN2003-1-Fr20.xml

| <b>Numéro</b> | <b>Nom assureur-loi</b>  | <b>Date de début de validité</b> | <b>Date de fin de validité</b> |
|---------------|--|----------------------------------|--------------------------------|
| 0004          | Caisse nationale belge d'Assurances contre les Accidents du Travail (Assubel)                                      | 01/01/1900                       | 31/12/9999                     |
| 0006          | Les Assurances fédérales   | 01/01/1900                       | 31/12/9999                     |
| 0008          | Caisse commune d'Assurance du Bâtiment, du Commerce et de l'Industrie, Assurance professionnelle anversoise (APRA) | 01/01/1900                       | 31/12/9999                     |
| 0010          | P&V Assurances   | 01/01/1900                       | 31/12/9999                     |
| 0112          | Caisse d'Assurance Accidents du Travail - Securex  | 01/01/1900                       | 31/12/9999                     |
| 0114          | Société mutuelle des Administrations publiques (SMAP)  | 01/01/1900                       | 31/12/9999                     |
| 1001          | Fortis AG  | 01/01/1900                       | 31/12/9999                     |
| 1004          | Winterthur Europe Assurances   | 01/01/1900                       | 31/12/9999                     |
| 1006          | Mercator Assurances  | 01/01/1900                       | 31/12/9999                     |
| 1007          | Generali Belgium   | 01/01/1900                       | 31/12/9999                     |
| 1008          | KBC Assurances   | 01/01/1900                       | 31/12/9999                     |
| 1012          | Winterthur Europe Assurances (ex C.G.U.)<br>Kunstlaan 56, 1000 Brussel   | 01/01/1900                       | 31/12/9999                     |
| 1015          | ING Insurance  | 01/01/1900                       | 31/12/9999                     |
| 1018          | AXA Belgium  | 01/01/1900                       | 31/12/9999                     |
| 1021          | Winterthur Europe Assurances (ex Josi)   | 01/01/1900                       | 31/12/9999                     |
| 1025          | Fidea  | 01/01/1900                       | 31/12/9999                     |
| 1149          | Mauretus   | 01/01/1900                       | 31/12/9999                     |
| 1150          | Les Assurances populaires (L.A.P.)   | 01/01/1900                       | 31/12/9999                     |
| 1152          | Winterthur Europe Assurances (ex A.S.G.)   | 01/01/1900                       | 31/12/9999                     |
| 1248          | Winterthur Europe Assurances (ex General Bonus)  | 01/01/1900                       | 31/12/9999                     |
| 1253          | Zurich   | 01/01/1900                       | 31/12/9999                     |
| 6000          | F.A.O. Anvers  | 01/01/1900                       | 31/12/9999                     |
| 9015          | F.A.O. Ostende   | 01/01/1900                       | 31/12/9999                     |

FAT: scenario 1 - FAT 1 - Annexe numéro 21: Liste des valeurs autorisées pour le statut du travailleur  
Version: 2003/1

---

**Date de publication:**

27/02/2003

*L'annexe est modifiée: Vous trouverez le détail des modifications -en gras- dans les documents Word et PDF*

**Contenu de l'annexe:** 



AN2003-1-Fr21.pdf



AN2003-1-Fr21.doc



AN2003-1-Fr21.xls



AN2003-1-Fr21.txt



AN2003-1-Fr21.xml

| Code     | ONSS      | ONSS-APL   | Description   | Remarque   |
|----------|-----------|------------|---|--|
| A        | Yes       | Yes        | Artiste   | Il s'agit des musiciens et des artistes de spectacle, qu'ils soient occupés dans le cadre d'un contrat de travail ou prestent dans des conditions similaires à celles d'un contrat de travail, tel que défini à l'article 3.2° de L'A.R. du 28 novembre 1969.  |
| <b>B</b> | <b>No</b> | <b>Yes</b> | <b>Pompiers volontaires</b>                         |  |
| C        | No        | Yes        | Concierges  |  |
| CM       | Yes       | No         | Candidat militaire                                  |  |
| D        | Yes       | No         | Travailleur à domicile                              | Il s'agit des travailleurs à domicile, tels qu'ils sont définis à l'article 3.4° de l'A.R. du 28 novembre 1969 pris en exécution de la loi du 27 juin 1969 révisant l'arrêté-loi du 28 décembre 1944 concernant la sécurité sociale des travailleurs.  |
| E        | No        | Yes        | Personnel des établissements d'enseignements        |  |
| M        | No        | Yes        | Médecins  |  |
| P        | No        | Yes        | Personnel de police                                 |  |
| PC       | No        | Yes        | Personnel civil de police                           |  |
| S        | Yes       | Yes        | Saisonnier  | Il s'agit des travailleurs qui effectuent des périodes de travail dont la durée est limitée, soit en raison de la nature saisonnière du travail, soit parce que les entreprises qui les engagent sont obligées de recruter du personnel de renfort à certaines époques de l'année.   |
| SP       | No        | Yes        | Pompiers définitifs                                 |  |
| T        | Yes       | Yes        | Temporaire  | Il s'agit de travailleurs engagés dans le cadre d'un contrat à durée déterminée en vue de pourvoir au remplacement d'un travailleur fixe ou de répondre à un accroissement temporaire du travail ou d'assurer l'exécution d'un travail exceptionnel (cela ne concerne pas les travailleurs intérimaires mis à disposition d'un employeur via une société d'intérim). |
| <b>V</b> | <b>No</b> | <b>Yes</b> | <b>Personnel soignant, infirmier et paramédical</b> |  |



**FAT: scenario 1 - FAT 1 - Annexe numéro 23: Liste des codes postaux et communes en 20 positions**  
**Version: 2003/1**

---

**Date de publication:**

27/02/2003

**Contenu de l'annexe:** 



AN2002-1-1Fr23.pc



AN2002-1-1Fr23.do



AN2002-1-1Fr23.xl



AN2002-1-1Fr23.tx



AN2002-1-1Fr23.xn

| Code Postal | Commune                        | A partir de | Jusqu' à   |
|-------------|--------------------------------|-------------|------------|
| 1000        | Bruxelles                      | 1/01/2000   | 31/12/9999 |
| 1005        | Ass. Ré. Com. Communaut. Comm. | 1/01/1900   | 31/12/9999 |
| 1005        | Cons. Rég. de Brux.-Capitale   | 1/01/1900   | 31/12/9999 |
| 1006        | Raad Vl. Gemeenschapscommissie | 1/01/1900   | 31/12/9999 |
| 1007        | Ass. de la Com. Communaut. Fr. | 1/01/1900   | 31/12/9999 |
| 1008        | Chambre des Représentants      | 1/01/1900   | 31/12/9999 |
| 1009        | Bruxelles Senat de Belgique    | 1/01/1900   | 31/12/9999 |
| 1010        | Cité Administrative de l'Etat  | 1/01/1900   | 31/12/9999 |
| 1011        | Vlaamse Raad -Vlaams Parlement | 1/01/1900   | 31/12/9999 |
| 1012        | Parlement de la Communauté fr. | 1/01/1900   | 31/12/9999 |
| 1020        | Laeken                         | 1/01/1900   | 31/12/9999 |
| 1030        | Schaerbeek                     | 1/01/1900   | 31/12/9999 |
| 1031        | Organisations Soc. Chrétiennes | 1/01/1900   | 31/12/9999 |
| 1040        | Etterbeek                      | 1/01/1900   | 31/12/9999 |
| 1041        | International Press Center     | 1/01/1900   | 31/12/9999 |
| 1043        | Bruxelles VRT                  | 1/01/1900   | 31/12/9999 |
| 1044        | Bruxelles RTBF                 | 1/01/1900   | 31/12/9999 |
| 1045        | DIV (uniquement form. roses)   | 1/01/1900   | 31/12/9999 |
| 1047        | Bruxelles Parlement Européen   | 1/01/1900   | 31/12/9999 |
| 1048        | Union Européenne - Conseil     | 1/01/1900   | 31/12/9999 |
| 1049        | Union Européenne - Commission  | 1/01/1900   | 31/12/9999 |
| 1050        | Ixelles                        | 1/01/1900   | 31/12/9999 |
| 1060        | Saint-Gilles                   | 1/01/1900   | 31/12/9999 |
| 1070        | Anderlecht                     | 1/01/1900   | 31/12/9999 |
| 1080        | Molenbeek-Saint-Jean           | 1/01/1900   | 31/12/9999 |
| 1081        | Koekelberg                     | 1/01/1900   | 31/12/9999 |
| 1082        | Berchem-Sainte-Agathe          | 1/01/1900   | 31/12/9999 |
| 1083        | Ganshoren                      | 1/01/1900   | 31/12/9999 |
| 1090        | Jette                          | 1/01/1900   | 31/12/9999 |
| 1100        | Bruxelles Postcheque           | 1/01/1900   | 31/12/9999 |
| 1105        | Bruxelles SOC                  | 1/01/1900   | 31/12/9999 |
| 1110        | Bruxelles OTAN - NATO          | 1/01/1900   | 31/12/9999 |
| 1120        | Neder-over-Heembeek (Bru.)     | 1/01/1900   | 31/12/9999 |
| 1130        | Haeren (Bru.)                  | 1/01/1900   | 31/12/9999 |
| 1140        | Evere                          | 1/01/1900   | 31/12/9999 |
| 1150        | Woluwe-Saint-Pierre            | 1/01/1900   | 31/12/9999 |
| 1160        | Auderghem                      | 1/01/1900   | 31/12/9999 |
| 1170        | Watermael-Boitsfort            | 1/01/1900   | 31/12/9999 |
| 1180        | Uccle                          | 1/01/1900   | 31/12/9999 |
| 1190        | Forest                         | 1/01/1900   | 31/12/9999 |
| 1200        | Woluwe-Saint-Lambert           | 1/01/1900   | 31/12/9999 |
| 1201        | Bruxelles RTL-TVI              | 1/01/1900   | 31/12/9999 |
| 1210        | Saint-Josse-ten-Noode          | 1/01/1900   | 31/12/9999 |
| 1300        | Limal                          | 1/01/1900   | 31/12/9999 |
| 1300        | Wavre                          | 1/01/1900   | 31/12/9999 |
| 1301        | Bierges                        | 1/01/1900   | 31/12/9999 |
| 1310        | La Hulpe                       | 1/01/1900   | 31/12/9999 |
| 1315        | Glimes                         | 1/01/1900   | 31/12/9999 |
| 1315        | Incourt                        | 1/01/1900   | 31/12/9999 |
| 1315        | Opprebais                      | 1/01/1900   | 31/12/9999 |
| 1315        | Pièrebais                      | 1/01/1900   | 31/12/9999 |
| 1315        | Roux-Miroir                    | 1/01/1900   | 31/12/9999 |
| 1320        | Beauvechain                    | 1/01/1900   | 31/12/9999 |
| 1320        | Hamme-Mille                    | 1/01/1900   | 31/12/9999 |
| 1320        | l'Ecluse                       | 1/01/1900   | 31/12/9999 |
| 1320        | Nodebais                       | 1/01/1900   | 31/12/9999 |
| 1320        | Tourinnes-la-Grosse            | 1/01/1900   | 31/12/9999 |
| 1325        | Bonlez                         | 1/01/1900   | 31/12/9999 |
| 1325        | Chaumont-Gistoux               | 1/01/1900   | 31/12/9999 |
| 1325        | Corroy-le-Grand                | 1/01/1900   | 31/12/9999 |
| 1325        | Dion-Valmont                   | 1/01/1900   | 31/12/9999 |
| 1325        | Longueville                    | 1/01/1900   | 31/12/9999 |
| 1330        | Rixensart                      | 1/01/1900   | 31/12/9999 |
| 1331        | Rosières                       | 1/01/1900   | 31/12/9999 |
| 1332        | Genval                         | 1/01/1900   | 31/12/9999 |
| 1340        | Ottignies-Louvain-la-Neuve     | 1/01/1900   | 31/12/9999 |
| 1340        | Ottignies                      | 1/01/1900   | 31/12/9999 |
| 1341        | Céroux-Mousty                  | 1/01/1900   | 31/12/9999 |
| 1342        | Limelette                      | 1/01/1900   | 31/12/9999 |

| Code Postal | Commune                       | A partir de | Jusqu' à   |
|-------------|-------------------------------|-------------|------------|
| 1348        | Louvain-la-Neuve              | 1/01/1900   | 31/12/9999 |
| 1348        | Mont-Saint-Guibert            | 1/01/1900   | 31/12/9999 |
| 1348        | Site Universitaire            | 1/01/1900   | 31/12/9999 |
| 1350        | Enines                        | 1/01/1900   | 31/12/9999 |
| 1350        | Folx-lesCaves                 | 1/01/1900   | 31/12/9999 |
| 1350        | Jandrain-Jandrenouille        | 1/01/1900   | 31/12/9999 |
| 1350        | Jauche                        | 1/01/1900   | 31/12/9999 |
| 1350        | Marilles                      | 1/01/1900   | 31/12/9999 |
| 1350        | Noduwez                       | 1/01/1900   | 31/12/9999 |
| 1350        | Orp-Jauche                    | 1/01/1900   | 31/12/9999 |
| 1350        | Orp-le-Grand                  | 1/01/1900   | 31/12/9999 |
| 1357        | Hélécine                      | 1/01/1900   | 31/12/9999 |
| 1357        | Linsmeau                      | 1/01/1900   | 31/12/9999 |
| 1357        | Neerheylysem                  | 1/01/1900   | 31/12/9999 |
| 1357        | Opheylysem                    | 1/01/1900   | 31/12/9999 |
| 1360        | Malèves-Sainte-Marie-Wastines | 1/01/1900   | 31/12/9999 |
| 1360        | Orbais                        | 1/01/1900   | 31/12/9999 |
| 1360        | Perwez                        | 1/01/1900   | 31/12/9999 |
| 1360        | Thorembais-les-Béguines       | 1/01/1900   | 31/12/9999 |
| 1360        | Thorembais-Saint-Trond        | 1/01/1900   | 31/12/9999 |
| 1367        | Autre-Eglise                  | 1/01/1900   | 31/12/9999 |
| 1367        | Bomal (Br.W.)                 | 1/01/1900   | 31/12/9999 |
| 1367        | Geest-Gérompont-Petit-Rosière | 1/01/1900   | 31/12/9999 |
| 1367        | Gérompont                     | 1/01/1900   | 31/12/9999 |
| 1367        | Grand-Rosière-Hottomont       | 1/01/1900   | 31/12/9999 |
| 1367        | Huppaye                       | 1/01/1900   | 31/12/9999 |
| 1367        | Mont-Saint-André              | 1/01/1900   | 31/12/9999 |
| 1367        | Ramillies                     | 1/01/1900   | 31/12/9999 |
| 1367        | Ramillies                     | 1/01/1900   | 31/12/9999 |
| 1367        | Ramillies-Offus               | 1/01/1900   | 31/12/9999 |
| 1370        | Dongelberg                    | 1/01/1900   | 31/12/9999 |
| 1370        | Jauchelette                   | 1/01/1900   | 31/12/9999 |
| 1370        | Jodoigne                      | 1/01/1900   | 31/12/9999 |
| 1370        | Jodoigne-Souveraine           | 1/01/1900   | 31/12/9999 |
| 1370        | Lathuy                        | 1/01/1900   | 31/12/9999 |
| 1370        | Mélin                         | 1/01/1900   | 31/12/9999 |
| 1370        | Piétrain                      | 1/01/1900   | 31/12/9999 |
| 1370        | Saint-Jean-Geest              | 1/01/1900   | 31/12/9999 |
| 1370        | Saint-Remy-Geest              | 1/01/1900   | 31/12/9999 |
| 1370        | Zétrud-Lumay                  | 1/01/1900   | 31/12/9999 |
| 1380        | Couture-Saint-Germain         | 1/01/1900   | 31/12/9999 |
| 1380        | Lasne                         | 1/01/1900   | 31/12/9999 |
| 1380        | Lasne-Chapelle-Saint-Lambert  | 1/01/1900   | 31/12/9999 |
| 1380        | Maransart                     | 1/01/1900   | 31/12/9999 |
| 1380        | Ohain                         | 1/01/1900   | 31/12/9999 |
| 1380        | Plancenoit                    | 1/01/1900   | 31/12/9999 |
| 1390        | Archennes                     | 1/01/1900   | 31/12/9999 |
| 1390        | Biez                          | 1/01/1900   | 31/12/9999 |
| 1390        | Bossut-Gottechain             | 1/01/1900   | 31/12/9999 |
| 1390        | Grez-Doiceau                  | 1/01/1900   | 31/12/9999 |
| 1390        | Nethen                        | 1/01/1900   | 31/12/9999 |
| 1400        | Monstreux                     | 1/01/1900   | 31/12/9999 |
| 1400        | Nivelles                      | 1/01/1900   | 31/12/9999 |
| 1400        | Petit-Roeulx-lez-Nivelles     | 1/01/1900   | 31/12/9999 |
| 1401        | Baulers                       | 1/01/1900   | 31/12/9999 |
| 1402        | Thines                        | 1/01/1900   | 31/12/9999 |
| 1404        | Bornival                      | 1/01/1900   | 31/12/9999 |
| 1410        | Waterloo                      | 1/01/1900   | 31/12/9999 |
| 1414        | Waterloo Promo-Control        | 1/01/1900   | 31/12/9999 |
| 1420        | Braine-l'Alleud               | 1/01/1900   | 31/12/9999 |
| 1421        | Ophain-Bois-Seigneur-Isaac    | 1/01/1900   | 31/12/9999 |
| 1428        | Lillois-Witterzée             | 1/01/1900   | 31/12/9999 |
| 1430        | Bierghes                      | 1/01/1900   | 31/12/9999 |
| 1430        | Quenast                       | 1/01/1900   | 31/12/9999 |
| 1430        | Rebecq                        | 1/01/1900   | 31/12/9999 |
| 1430        | Rebecq-Rognon                 | 1/01/1900   | 31/12/9999 |
| 1435        | Corbais                       | 1/01/1900   | 31/12/9999 |
| 1435        | Hévillers                     | 1/01/1900   | 31/12/9999 |
| 1435        | Mont-Saint-Guibert            | 1/01/1900   | 31/12/9999 |
| 1440        | Braine-le-Château             | 1/01/1900   | 31/12/9999 |

| Code Postal | Commune                        | A partir de | Jusqu' à   |
|-------------|--------------------------------|-------------|------------|
| 1440        | Wauthier-Braine                | 1/01/1900   | 31/12/9999 |
| 1450        | Chastre                        | 1/01/1900   | 31/12/9999 |
| 1450        | Chastre-Villeroux-Blanmont     | 1/01/1900   | 31/12/9999 |
| 1450        | Cortil-Noirmont                | 1/01/1900   | 31/12/9999 |
| 1450        | Gentignes                      | 1/01/1900   | 31/12/9999 |
| 1450        | Saint-Géry                     | 1/01/1900   | 31/12/9999 |
| 1457        | Nil-Saint-Vincent-Saint-Martin | 1/01/1900   | 31/12/9999 |
| 1457        | Tourinnes-Saint-Lambert        | 1/01/1900   | 31/12/9999 |
| 1457        | Walhain                        | 1/01/1900   | 31/12/9999 |
| 1457        | Walhain-Saint-Paul             | 1/01/1900   | 31/12/9999 |
| 1460        | Ittre                          | 1/01/1900   | 31/12/9999 |
| 1460        | Virginal-Samme                 | 1/01/1900   | 31/12/9999 |
| 1461        | Haut-Ittre                     | 1/01/1900   | 31/12/9999 |
| 1470        | Baisy-Thy                      | 1/01/1900   | 31/12/9999 |
| 1470        | Bousval                        | 1/01/1900   | 31/12/9999 |
| 1470        | Genappe                        | 1/01/1900   | 31/12/9999 |
| 1471        | Loupoigne                      | 1/01/1900   | 31/12/9999 |
| 1472        | Vieux-Genappe                  | 1/01/1900   | 31/12/9999 |
| 1473        | Glabais                        | 1/01/1900   | 31/12/9999 |
| 1474        | Ways                           | 1/01/1900   | 31/12/9999 |
| 1476        | Houtain-le-Val                 | 1/01/1900   | 31/12/9999 |
| 1480        | Clabecq                        | 1/01/1900   | 31/12/9999 |
| 1480        | Oisquerq                       | 1/01/1900   | 31/12/9999 |
| 1480        | Saintes                        | 1/01/1900   | 31/12/9999 |
| 1480        | Tubize                         | 1/01/1900   | 31/12/9999 |
| 1490        | Court-Saint-Etienne            | 1/01/1900   | 31/12/9999 |
| 1495        | Marbais (Br.W.)                | 1/01/1900   | 31/12/9999 |
| 1495        | Mellery                        | 1/01/1900   | 31/12/9999 |
| 1495        | Sart-Dames-Avelines            | 1/01/1900   | 31/12/9999 |
| 1495        | Tilly                          | 1/01/1900   | 31/12/9999 |
| 1495        | Villers-la-Ville               | 1/01/1900   | 31/12/9999 |
| 1500        | Hal                            | 1/01/1900   | 31/12/9999 |
| 1501        | Buizingen                      | 1/01/1900   | 31/12/9999 |
| 1502        | Lembeek                        | 1/01/1900   | 31/12/9999 |
| 1540        | Herfelingen                    | 1/01/1900   | 31/12/9999 |
| 1540        | Herne                          | 1/01/1900   | 31/12/9999 |
| 1541        | Sint-Pieters-Kapelle (VI.Br.)  | 1/01/1900   | 31/12/9999 |
| 1547        | Biévène                        | 1/01/1900   | 31/12/9999 |
| 1560        | Hocilaart                      | 1/01/1900   | 31/12/9999 |
| 1570        | Gammerages                     | 1/01/1900   | 31/12/9999 |
| 1570        | Tollembeek                     | 1/01/1900   | 31/12/9999 |
| 1570        | Vollezele                      | 1/01/1900   | 31/12/9999 |
| 1600        | Oudenaken                      | 1/01/1900   | 31/12/9999 |
| 1600        | Sint-Laureins-Berchem          | 1/01/1900   | 31/12/9999 |
| 1600        | Sint-Pieters-Leeuw             | 1/01/1900   | 31/12/9999 |
| 1601        | Ruisbroek (VI.Br.)             | 1/01/1900   | 31/12/9999 |
| 1602        | Vlezenbeek                     | 1/01/1900   | 31/12/9999 |
| 1620        | Drogenbos                      | 1/01/1900   | 31/12/9999 |
| 1630        | Linkebeek                      | 1/01/1900   | 31/12/9999 |
| 1640        | Rhode-Saint-Genèse             | 1/01/1900   | 31/12/9999 |
| 1650        | Beersel                        | 1/01/1900   | 31/12/9999 |
| 1651        | Lot                            | 1/01/1900   | 31/12/9999 |
| 1652        | Alsemberg                      | 1/01/1900   | 31/12/9999 |
| 1653        | Dworp                          | 1/01/1900   | 31/12/9999 |
| 1654        | Huizingen                      | 1/01/1900   | 31/12/9999 |
| 1670        | Bogaarden                      | 1/01/1900   | 31/12/9999 |
| 1670        | Heikruis                       | 1/01/1900   | 31/12/9999 |
| 1670        | Pepingen                       | 1/01/1900   | 31/12/9999 |
| 1671        | Elingen                        | 1/01/1900   | 31/12/9999 |
| 1673        | Beert                          | 1/01/1900   | 31/12/9999 |
| 1674        | Bellingen                      | 1/01/1900   | 31/12/9999 |
| 1700        | Dilbeek                        | 1/01/1900   | 31/12/9999 |
| 1700        | Sint-Martens-Bodegem           | 1/01/1900   | 31/12/9999 |
| 1700        | Sint-Ulriks-Kapelle            | 1/01/1900   | 31/12/9999 |
| 1701        | Itterbeek                      | 1/01/1900   | 31/12/9999 |
| 1702        | Groot-Bijgaarden               | 1/01/1900   | 31/12/9999 |
| 1703        | Schepdaal                      | 1/01/1900   | 31/12/9999 |
| 1730        | Asse                           | 1/01/1900   | 31/12/9999 |
| 1730        | Bekkerzeel                     | 1/01/1900   | 31/12/9999 |
| 1730        | Kobbegem                       | 1/01/1900   | 31/12/9999 |

| Code Postal | Commune                        | A partir de | Jusqu' à   |
|-------------|--------------------------------|-------------|------------|
| 1730        | Mollem                         | 1/01/1900   | 31/12/9999 |
| 1731        | Relegem                        | 1/01/1900   | 31/12/9999 |
| 1731        | Zellik                         | 1/01/1900   | 31/12/9999 |
| 1740        | Ternat                         | 1/01/1900   | 31/12/9999 |
| 1741        | Wambeek                        | 1/01/1900   | 31/12/9999 |
| 1742        | Sint-Katherina-Lombeek         | 1/01/1900   | 31/12/9999 |
| 1745        | Mazenzele                      | 1/01/1900   | 31/12/9999 |
| 1745        | Opwijk                         | 1/01/1900   | 31/12/9999 |
| 1750        | Gaasbeek                       | 1/01/1900   | 31/12/9999 |
| 1750        | Lennik                         | 1/01/1900   | 31/12/9999 |
| 1750        | Sint-Kwintens-Lennik           | 1/01/1900   | 31/12/9999 |
| 1750        | Sint-Martens-Lennik            | 1/01/1900   | 31/12/9999 |
| 1755        | Gooik                          | 1/01/1900   | 31/12/9999 |
| 1755        | Kester                         | 1/01/1900   | 31/12/9999 |
| 1755        | Leerbeek                       | 1/01/1900   | 31/12/9999 |
| 1755        | Oetingen                       | 1/01/1900   | 31/12/9999 |
| 1760        | Onze-Lieve-Vrouw-Lombeek       | 1/01/1900   | 31/12/9999 |
| 1760        | Pamel                          | 1/01/1900   | 31/12/9999 |
| 1760        | Roosdaal                       | 1/01/1900   | 31/12/9999 |
| 1760        | Strijtem                       | 1/01/1900   | 31/12/9999 |
| 1761        | Borchtlombeek                  | 1/01/1900   | 31/12/9999 |
| 1770        | Liedekerke                     | 1/01/1900   | 31/12/9999 |
| 1780        | Wemmel                         | 1/01/1900   | 31/12/9999 |
| 1785        | Brussegem                      | 1/01/1900   | 31/12/9999 |
| 1785        | Hamme (Vl.Br.)                 | 1/01/1900   | 31/12/9999 |
| 1785        | Merchtem                       | 1/01/1900   | 31/12/9999 |
| 1790        | Affligem                       | 1/01/1900   | 31/12/9999 |
| 1790        | Essene                         | 1/01/1900   | 31/12/9999 |
| 1790        | Hekelgem                       | 1/01/1900   | 31/12/9999 |
| 1790        | Teralfene                      | 1/01/1900   | 31/12/9999 |
| 1800        | Peutie                         | 1/01/1900   | 31/12/9999 |
| 1800        | Vilvorde                       | 1/01/1900   | 31/12/9999 |
| 1804        | Vilvoorde Cargovil             | 1/01/1900   | 31/12/9999 |
| 1818        | Vilvoorde VTM                  | 1/01/1900   | 31/12/9999 |
| 1820        | Melsbroek                      | 1/01/1900   | 31/12/9999 |
| 1820        | Perk                           | 1/01/1900   | 31/12/9999 |
| 1820        | Steenokkerzeel                 | 1/01/1900   | 31/12/9999 |
| 1830        | Machelen (Vl.Br.)              | 1/01/1900   | 31/12/9999 |
| 1831        | Diegem                         | 1/01/1900   | 31/12/9999 |
| 1840        | Londerzeel                     | 1/01/1900   | 31/12/9999 |
| 1840        | Malderen                       | 1/01/1900   | 31/12/9999 |
| 1840        | Steenhuffel                    | 1/01/1900   | 31/12/9999 |
| 1850        | Grimbergen                     | 1/01/1900   | 31/12/9999 |
| 1851        | Humbeek                        | 1/01/1900   | 31/12/9999 |
| 1852        | Beigem                         | 1/01/1900   | 31/12/9999 |
| 1853        | Strombeek-Bever                | 1/01/1900   | 31/12/9999 |
| 1860        | Meise                          | 1/01/1900   | 31/12/9999 |
| 1861        | Wolvertem                      | 1/01/1900   | 31/12/9999 |
| 1880        | Kapelle-op-den-Bos             | 1/01/1900   | 31/12/9999 |
| 1880        | Nieuwenrode                    | 1/01/1900   | 31/12/9999 |
| 1880        | Ramsdonk                       | 1/01/1900   | 31/12/9999 |
| 1910        | Berg (Vl.Br.)                  | 1/01/1900   | 31/12/9999 |
| 1910        | Buken                          | 1/01/1900   | 31/12/9999 |
| 1910        | Kampenhout                     | 1/01/1900   | 31/12/9999 |
| 1910        | Nederokkerzeel                 | 1/01/1900   | 31/12/9999 |
| 1930        | Nossegem                       | 1/01/1900   | 31/12/9999 |
| 1930        | Zaventem                       | 1/01/1900   | 31/12/9999 |
| 1931        | Brucargo                       | 1/01/1900   | 31/12/9999 |
| 1932        | Sint-Stevens-Woluwe            | 1/01/1900   | 31/12/9999 |
| 1933        | Sterrebeek                     | 1/01/1900   | 31/12/9999 |
| 1934        | Bruxelles - Aéroport Remailing | 1/01/1900   | 31/12/9999 |
| 1950        | Kraainem                       | 1/01/1900   | 31/12/9999 |
| 1970        | Wezembeek-Oppem                | 1/01/1900   | 31/12/9999 |
| 1980        | Eppegem                        | 1/01/1900   | 31/12/9999 |
| 1980        | Zemst                          | 1/01/1900   | 31/12/9999 |
| 1981        | Hofstade (Vl.Br.)              | 1/01/1900   | 31/12/9999 |
| 1982        | Elewijt                        | 1/01/1900   | 31/12/9999 |
| 1982        | Weerde                         | 1/01/1900   | 31/12/9999 |
| 2000        | Anvers                         | 1/01/1900   | 31/12/9999 |
| 2018        | Anvers                         | 1/01/1900   | 31/12/9999 |

| Code Postal | Commune                | A partir de | Jusqu' à   |
|-------------|------------------------|-------------|------------|
| 2020        | Anvers                 | 1/01/1900   | 31/12/9999 |
| 2030        | Anvers                 | 1/01/1900   | 31/12/9999 |
| 2040        | Berendrecht            | 1/01/1900   | 31/12/9999 |
| 2040        | Lillo                  | 1/01/1900   | 31/12/9999 |
| 2040        | Zandvliet              | 1/01/1900   | 31/12/9999 |
| 2050        | Anvers                 | 1/01/1900   | 31/12/9999 |
| 2060        | Anvers                 | 1/01/1900   | 31/12/9999 |
| 2070        | Burcht                 | 1/01/1900   | 31/12/9999 |
| 2070        | Zwijndrecht            | 1/01/1900   | 31/12/9999 |
| 2100        | Deurne (Antwerpen)     | 1/01/1900   | 31/12/9999 |
| 2110        | Wijnegem               | 1/01/1900   | 31/12/9999 |
| 2140        | Borgerhout (Antwerpen) | 1/01/1900   | 31/12/9999 |
| 2150        | Borsbeek (Antw.)       | 1/01/1900   | 31/12/9999 |
| 2160        | Wommelgem              | 1/01/1900   | 31/12/9999 |
| 2170        | Merksem (Antwerpen)    | 1/01/1900   | 31/12/9999 |
| 2180        | Ekeren (Antwerpen)     | 1/01/1900   | 31/12/9999 |
| 2200        | Herentals              | 1/01/1900   | 31/12/9999 |
| 2200        | Morkhoven              | 1/01/1900   | 31/12/9999 |
| 2200        | Noorderwijk            | 1/01/1900   | 31/12/9999 |
| 2220        | Hallaar                | 1/01/1900   | 31/12/9999 |
| 2220        | Heist-op-den-Berg      | 1/01/1900   | 31/12/9999 |
| 2221        | Booischoot             | 1/01/1900   | 31/12/9999 |
| 2222        | Itegem                 | 1/01/1900   | 31/12/9999 |
| 2222        | Wiekevorst             | 1/01/1900   | 31/12/9999 |
| 2223        | Schriek                | 1/01/1900   | 31/12/9999 |
| 2230        | Herselt                | 1/01/1900   | 31/12/9999 |
| 2230        | Ramsel                 | 1/01/1900   | 31/12/9999 |
| 2235        | Houtvenne              | 1/01/1900   | 31/12/9999 |
| 2235        | Hulshout               | 1/01/1900   | 31/12/9999 |
| 2235        | Westmeerbeek           | 1/01/1900   | 31/12/9999 |
| 2240        | Massenhoven            | 1/01/1900   | 31/12/9999 |
| 2240        | Viersel                | 1/01/1900   | 31/12/9999 |
| 2240        | Zandhoven              | 1/01/1900   | 31/12/9999 |
| 2242        | Pulderbos              | 1/01/1900   | 31/12/9999 |
| 2243        | Pulle                  | 1/01/1900   | 31/12/9999 |
| 2250        | Olen                   | 1/01/1900   | 31/12/9999 |
| 2260        | Oevel                  | 1/01/1900   | 31/12/9999 |
| 2260        | Tongerlo (Antw.)       | 1/01/1900   | 31/12/9999 |
| 2260        | Westerlo               | 1/01/1900   | 31/12/9999 |
| 2260        | Zoerle-Parwijs         | 1/01/1900   | 31/12/9999 |
| 2270        | Herenthout             | 1/01/1900   | 31/12/9999 |
| 2275        | Gierle                 | 1/01/1900   | 31/12/9999 |
| 2275        | Lille                  | 1/01/1900   | 31/12/9999 |
| 2275        | Poederlee              | 1/01/1900   | 31/12/9999 |
| 2275        | Wechelderzande         | 1/01/1900   | 31/12/9999 |
| 2280        | Grobbendonk            | 1/01/1900   | 31/12/9999 |
| 2288        | Bouwel                 | 1/01/1900   | 31/12/9999 |
| 2290        | Vorselaar              | 1/01/1900   | 31/12/9999 |
| 2300        | Turnhout               | 1/01/1900   | 31/12/9999 |
| 2310        | Rijkevorsel            | 1/01/1900   | 31/12/9999 |
| 2320        | Hoogstraten            | 1/01/1900   | 31/12/9999 |
| 2321        | Meer                   | 1/01/1900   | 31/12/9999 |
| 2322        | Minderhout             | 1/01/1900   | 31/12/9999 |
| 2323        | Wortel                 | 1/01/1900   | 31/12/9999 |
| 2328        | Meerle                 | 1/01/1900   | 31/12/9999 |
| 2330        | Merksplas              | 1/01/1900   | 31/12/9999 |
| 2340        | Beerse                 | 1/01/1900   | 31/12/9999 |
| 2340        | Vlimmeren              | 1/01/1900   | 31/12/9999 |
| 2350        | Vosselaar              | 1/01/1900   | 31/12/9999 |
| 2360        | Oud-Turnhout           | 1/01/1900   | 31/12/9999 |
| 2370        | Arendonk               | 1/01/1900   | 31/12/9999 |
| 2380        | Ravels                 | 1/01/1900   | 31/12/9999 |
| 2381        | Weelde                 | 1/01/1900   | 31/12/9999 |
| 2382        | Poppel                 | 1/01/1900   | 31/12/9999 |
| 2387        | Baerle-Duc             | 1/01/1900   | 31/12/9999 |
| 2390        | Malle                  | 1/01/1900   | 31/12/9999 |
| 2390        | Oostmalle              | 1/01/1900   | 31/12/9999 |
| 2390        | Westmalle              | 1/01/1900   | 31/12/9999 |
| 2400        | Mol                    | 1/01/1900   | 31/12/9999 |
| 2430        | Eindhout               | 1/01/1900   | 31/12/9999 |

| Code Postal | Commune                | A partir de | Jusqu' à   |
|-------------|------------------------|-------------|------------|
| 2430        | Laakdal                | 1/01/1900   | 31/12/9999 |
| 2430        | Vorst (Kempen)         | 1/01/1900   | 31/12/9999 |
| 2431        | Varendonk              | 1/01/1900   | 31/12/9999 |
| 2431        | Veerle                 | 1/01/1900   | 31/12/9999 |
| 2440        | Geel                   | 1/01/1900   | 31/12/9999 |
| 2450        | Meerhout               | 1/01/1900   | 31/12/9999 |
| 2460        | Kasterlee              | 1/01/1900   | 31/12/9999 |
| 2460        | Lichtaart              | 1/01/1900   | 31/12/9999 |
| 2460        | Tielen                 | 1/01/1900   | 31/12/9999 |
| 2470        | Retie                  | 1/01/1900   | 31/12/9999 |
| 2480        | Dessel                 | 1/01/1900   | 31/12/9999 |
| 2490        | Balen                  | 1/01/1900   | 31/12/9999 |
| 2491        | Olmen                  | 1/01/1900   | 31/12/9999 |
| 2500        | Koningshooikt          | 1/01/1900   | 31/12/9999 |
| 2500        | Lierre                 | 1/01/1900   | 31/12/9999 |
| 2520        | Broechem               | 1/01/1900   | 31/12/9999 |
| 2520        | Emblem                 | 1/01/1900   | 31/12/9999 |
| 2520        | Oelegem                | 1/01/1900   | 31/12/9999 |
| 2520        | Ranst                  | 1/01/1900   | 31/12/9999 |
| 2530        | Boechout               | 1/01/1900   | 31/12/9999 |
| 2531        | Vremde                 | 1/01/1900   | 31/12/9999 |
| 2540        | Hove                   | 1/01/1900   | 31/12/9999 |
| 2547        | Lint                   | 1/01/1900   | 31/12/9999 |
| 2550        | Kontich                | 1/01/1900   | 31/12/9999 |
| 2550        | Waarloos               | 1/01/1900   | 31/12/9999 |
| 2560        | Bevel                  | 1/01/1900   | 31/12/9999 |
| 2560        | Kessel                 | 1/01/1900   | 31/12/9999 |
| 2560        | Nijlen                 | 1/01/1900   | 31/12/9999 |
| 2570        | Duffel                 | 1/01/1900   | 31/12/9999 |
| 2580        | Beerzel                | 1/01/1900   | 31/12/9999 |
| 2580        | Putte                  | 1/01/1900   | 31/12/9999 |
| 2590        | Berlaar                | 1/01/1900   | 31/12/9999 |
| 2590        | Gestel                 | 1/01/1900   | 31/12/9999 |
| 2600        | Berchem (Antwerpen)    | 1/01/1900   | 31/12/9999 |
| 2610        | Wilrijk (Antwerpen)    | 1/01/1900   | 31/12/9999 |
| 2620        | Hemiksem               | 1/01/1900   | 31/12/9999 |
| 2627        | Schelle                | 1/01/1900   | 31/12/9999 |
| 2630        | Aartselaar             | 1/01/1900   | 31/12/9999 |
| 2640        | Mortsel                | 1/01/1900   | 31/12/9999 |
| 2650        | Edegem                 | 1/01/1900   | 31/12/9999 |
| 2660        | Hoboken (Antwerpen)    | 1/01/1900   | 31/12/9999 |
| 2800        | Malines                | 1/01/1900   | 31/12/9999 |
| 2800        | Walem                  | 1/01/1900   | 31/12/9999 |
| 2801        | Heffen                 | 1/01/1900   | 31/12/9999 |
| 2811        | Hombeek                | 1/01/1900   | 31/12/9999 |
| 2811        | Leest                  | 1/01/1900   | 31/12/9999 |
| 2812        | Muizen (Mechelen)      | 1/01/1900   | 31/12/9999 |
| 2820        | Bonheiden              | 1/01/1900   | 31/12/9999 |
| 2820        | Rijmenam               | 1/01/1900   | 31/12/9999 |
| 2830        | Blaasveld              | 1/01/1900   | 31/12/9999 |
| 2830        | Heindonk               | 1/01/1900   | 31/12/9999 |
| 2830        | Tisselt                | 1/01/1900   | 31/12/9999 |
| 2830        | Willebroek             | 1/01/1900   | 31/12/9999 |
| 2840        | Reet                   | 1/01/1900   | 31/12/9999 |
| 2840        | Rumst                  | 1/01/1900   | 31/12/9999 |
| 2840        | Terhagen               | 1/01/1900   | 31/12/9999 |
| 2845        | Niel                   | 1/01/1900   | 31/12/9999 |
| 2850        | Boom                   | 1/01/1900   | 31/12/9999 |
| 2860        | Sint-Katelijne-Waver   | 1/01/1900   | 31/12/9999 |
| 2861        | Onze-Lieve-Vrouw-Waver | 1/01/1900   | 31/12/9999 |
| 2870        | Breendonk              | 1/01/1900   | 31/12/9999 |
| 2870        | Liezele                | 1/01/1900   | 31/12/9999 |
| 2870        | Puurs                  | 1/01/1900   | 31/12/9999 |
| 2870        | Ruisbroek (Antw.)      | 1/01/1900   | 31/12/9999 |
| 2880        | Bomem                  | 1/01/1900   | 31/12/9999 |
| 2880        | Hingene                | 1/01/1900   | 31/12/9999 |
| 2880        | Mariekerke (Bornem)    | 1/01/1900   | 31/12/9999 |
| 2880        | Weert                  | 1/01/1900   | 31/12/9999 |
| 2890        | Lippelo                | 1/01/1900   | 31/12/9999 |
| 2890        | Oppuurs                | 1/01/1900   | 31/12/9999 |

| Code Postal | Commune             | A partir de | Jusqu' à   |
|-------------|---------------------|-------------|------------|
| 2890        | Sint-Amands         | 1/01/1900   | 31/12/9999 |
| 2900        | Schoten             | 1/01/1900   | 31/12/9999 |
| 2910        | Essen               | 1/01/1900   | 31/12/9999 |
| 2920        | Kalmthout           | 1/01/1900   | 31/12/9999 |
| 2930        | Brasschaat          | 1/01/1900   | 31/12/9999 |
| 2940        | Hoevenen            | 1/01/1900   | 31/12/9999 |
| 2940        | Stabroek            | 1/01/1900   | 31/12/9999 |
| 2950        | Kapellen (Antw.)    | 1/01/1900   | 31/12/9999 |
| 2960        | Brecht              | 1/01/1900   | 31/12/9999 |
| 2960        | Sint-Job-in-'t-Goor | 1/01/1900   | 31/12/9999 |
| 2960        | Sint-Lenaarts       | 1/01/1900   | 31/12/9999 |
| 2970        | 's Gravenwezel      | 1/01/1900   | 31/12/9999 |
| 2970        | Schilde             | 1/01/1900   | 31/12/9999 |
| 2980        | Halle (Kempen)      | 1/01/1900   | 31/12/9999 |
| 2980        | Zoersel             | 1/01/1900   | 31/12/9999 |
| 2990        | Loenhout            | 1/01/1900   | 31/12/9999 |
| 2990        | Wuustwezel          | 1/01/1900   | 31/12/9999 |
| 3000        | Louvain             | 1/01/1900   | 31/12/9999 |
| 3001        | Heverlee            | 1/01/1900   | 31/12/9999 |
| 3010        | Kessel-Lo           | 1/01/1900   | 31/12/9999 |
| 3012        | Witsele             | 1/01/1900   | 31/12/9999 |
| 3018        | Wijgmaal (Vl.Br.)   | 1/01/1900   | 31/12/9999 |
| 3020        | Herent              | 1/01/1900   | 31/12/9999 |
| 3020        | Veltem-Beisem       | 1/01/1900   | 31/12/9999 |
| 3020        | Winksele            | 1/01/1900   | 31/12/9999 |
| 3040        | Huldenberg          | 1/01/1900   | 31/12/9999 |
| 3040        | Loonbeek            | 1/01/1900   | 31/12/9999 |
| 3040        | Neerijse            | 1/01/1900   | 31/12/9999 |
| 3040        | Ottenburg           | 1/01/1900   | 31/12/9999 |
| 3040        | Sint-Agatha-Rode    | 1/01/1900   | 31/12/9999 |
| 3050        | Oud-Heverlee        | 1/01/1900   | 31/12/9999 |
| 3051        | Sint-Joris-Weert    | 1/01/1900   | 31/12/9999 |
| 3052        | Blanden             | 1/01/1900   | 31/12/9999 |
| 3053        | Haasrode            | 1/01/1900   | 31/12/9999 |
| 3054        | Vaalbeek            | 1/01/1900   | 31/12/9999 |
| 3060        | Bertem              | 1/01/1900   | 31/12/9999 |
| 3060        | Korbeek-Dijle       | 1/01/1900   | 31/12/9999 |
| 3061        | Leefdaal            | 1/01/1900   | 31/12/9999 |
| 3070        | Kortenberg          | 1/01/1900   | 31/12/9999 |
| 3071        | Erps-Kwerps         | 1/01/1900   | 31/12/9999 |
| 3078        | Everberg            | 1/01/1900   | 31/12/9999 |
| 3078        | Meerbeek            | 1/01/1900   | 31/12/9999 |
| 3080        | Duisburg            | 1/01/1900   | 31/12/9999 |
| 3080        | Tervuren            | 1/01/1900   | 31/12/9999 |
| 3080        | Vossem              | 1/01/1900   | 31/12/9999 |
| 3090        | Overijse            | 1/01/1900   | 31/12/9999 |
| 3110        | Rotselaar           | 1/01/1900   | 31/12/9999 |
| 3111        | Wezemaal            | 1/01/1900   | 31/12/9999 |
| 3118        | Werchter            | 1/01/1900   | 31/12/9999 |
| 3120        | Tremelo             | 1/01/1900   | 31/12/9999 |
| 3128        | Baal                | 1/01/1900   | 31/12/9999 |
| 3130        | Begijnendijk        | 1/01/1900   | 31/12/9999 |
| 3130        | Betekom             | 1/01/1900   | 31/12/9999 |
| 3140        | Keerbergen          | 1/01/1900   | 31/12/9999 |
| 3150        | Haacht              | 1/01/1900   | 31/12/9999 |
| 3150        | Tildonk             | 1/01/1900   | 31/12/9999 |
| 3150        | Wespelaar           | 1/01/1900   | 31/12/9999 |
| 3190        | Boortmeerbeek       | 1/01/1900   | 31/12/9999 |
| 3191        | Hever               | 1/01/1900   | 31/12/9999 |
| 3200        | Aarschot            | 1/01/1900   | 31/12/9999 |
| 3200        | Gelrode             | 1/01/1900   | 31/12/9999 |
| 3201        | Langdorp            | 1/01/1900   | 31/12/9999 |
| 3202        | Rillaar             | 1/01/1900   | 31/12/9999 |
| 3210        | Linden              | 1/01/1900   | 31/12/9999 |
| 3210        | Lubbeek             | 1/01/1900   | 31/12/9999 |
| 3211        | Binkom              | 1/01/1900   | 31/12/9999 |
| 3212        | Pellenberg          | 1/01/1900   | 31/12/9999 |
| 3220        | Holsbeek            | 1/01/1900   | 31/12/9999 |
| 3220        | Kortrijk-Dutssel    | 1/01/1900   | 31/12/9999 |
| 3220        | Sint-Pieters-Rode   | 1/01/1900   | 31/12/9999 |



| Code Postal | Commune                        | A partir de | Jusqu' à   |
|-------------|--------------------------------|-------------|------------|
| 3221        | Nieuwrode                      | 1/01/1900   | 31/12/9999 |
| 3270        | Montaigu-Zichem                | 1/01/1900   | 31/12/9999 |
| 3270        | Scherpenheuvel                 | 1/01/1900   | 31/12/9999 |
| 3271        | Averbode                       | 1/01/1900   | 31/12/9999 |
| 3271        | Zichem                         | 1/01/1900   | 31/12/9999 |
| 3272        | Messelbroek                    | 1/01/1900   | 31/12/9999 |
| 3272        | Testelt                        | 1/01/1900   | 31/12/9999 |
| 3290        | Deurne (VI.Br.)                | 1/01/1900   | 31/12/9999 |
| 3290        | Diest                          | 1/01/1900   | 31/12/9999 |
| 3290        | Schaffen                       | 1/01/1900   | 31/12/9999 |
| 3290        | Webbekom                       | 1/01/1900   | 31/12/9999 |
| 3293        | Kaggevinne                     | 1/01/1900   | 31/12/9999 |
| 3294        | Molenstede                     | 1/01/1900   | 31/12/9999 |
| 3300        | Bost                           | 1/01/1900   | 31/12/9999 |
| 3300        | Goetsenhoven                   | 1/01/1900   | 31/12/9999 |
| 3300        | Hakendover                     | 1/01/1900   | 31/12/9999 |
| 3300        | Kumtich                        | 1/01/1900   | 31/12/9999 |
| 3300        | Oorbeek                        | 1/01/1900   | 31/12/9999 |
| 3300        | Oplinter                       | 1/01/1900   | 31/12/9999 |
| 3300        | Sint-Margriete-Houtem (Tienen) | 1/01/1900   | 31/12/9999 |
| 3300        | Tirlemont                      | 1/01/1900   | 31/12/9999 |
| 3300        | Vissenaken                     | 1/01/1900   | 31/12/9999 |
| 3320        | Hoegaarden                     | 1/01/1900   | 31/12/9999 |
| 3320        | Meldert (VI.Br.)               | 1/01/1900   | 31/12/9999 |
| 3321        | Outgaarden                     | 1/01/1900   | 31/12/9999 |
| 3350        | Drieslinter                    | 1/01/1900   | 31/12/9999 |
| 3350        | Linter                         | 1/01/1900   | 31/12/9999 |
| 3350        | Melkwezer                      | 1/01/1900   | 31/12/9999 |
| 3350        | Neerhespen                     | 1/01/1900   | 31/12/9999 |
| 3350        | Orsmaal-Gussenhoven            | 1/01/1900   | 31/12/9999 |
| 3350        | Wommersom                      | 1/01/1900   | 31/12/9999 |
| 3360        | Bierbeek                       | 1/01/1900   | 31/12/9999 |
| 3360        | Korbeek-Lo                     | 1/01/1900   | 31/12/9999 |
| 3360        | Lovenjoel                      | 1/01/1900   | 31/12/9999 |
| 3360        | Opvelp                         | 1/01/1900   | 31/12/9999 |
| 3370        | Boutersem                      | 1/01/1900   | 31/12/9999 |
| 3370        | Kerkom                         | 1/01/1900   | 31/12/9999 |
| 3370        | Neervelp                       | 1/01/1900   | 31/12/9999 |
| 3370        | Roosbeek                       | 1/01/1900   | 31/12/9999 |
| 3370        | Verrijk                        | 1/01/1900   | 31/12/9999 |
| 3370        | Willebringen                   | 1/01/1900   | 31/12/9999 |
| 3380        | Bunsbeek                       | 1/01/1900   | 31/12/9999 |
| 3380        | Glabbeek-Zuurbemde             | 1/01/1900   | 31/12/9999 |
| 3381        | Kapellen (VI.Br.)              | 1/01/1900   | 31/12/9999 |
| 3384        | Attenrode                      | 1/01/1900   | 31/12/9999 |
| 3390        | Houwaart                       | 1/01/1900   | 31/12/9999 |
| 3390        | Sint-Joris-Winge               | 1/01/1900   | 31/12/9999 |
| 3390        | Tielt-Winge                    | 1/01/1900   | 31/12/9999 |
| 3390        | Tielt (VI.Br.)                 | 1/01/1900   | 31/12/9999 |
| 3391        | Meensel-Kiezegem               | 1/01/1900   | 31/12/9999 |
| 3400        | Eliksem                        | 1/01/1900   | 31/12/9999 |
| 3400        | Ezemaal                        | 1/01/1900   | 31/12/9999 |
| 3400        | Laar                           | 1/01/1900   | 31/12/9999 |
| 3400        | Landen                         | 1/01/1900   | 31/12/9999 |
| 3400        | Neerwinden                     | 1/01/1900   | 31/12/9999 |
| 3400        | Overwinden                     | 1/01/1900   | 31/12/9999 |
| 3400        | Rumsdorp                       | 1/01/1900   | 31/12/9999 |
| 3400        | Wange                          | 1/01/1900   | 31/12/9999 |
| 3401        | Waasmont                       | 1/01/1900   | 31/12/9999 |
| 3401        | Walsbets                       | 1/01/1900   | 31/12/9999 |
| 3401        | Walshoutem                     | 1/01/1900   | 31/12/9999 |
| 3401        | Wezeren                        | 1/01/1900   | 31/12/9999 |
| 3404        | Attenhoven                     | 1/01/1900   | 31/12/9999 |
| 3404        | Neerlanden                     | 1/01/1900   | 31/12/9999 |
| 3440        | Budingen                       | 1/01/1900   | 31/12/9999 |
| 3440        | Dormaal                        | 1/01/1900   | 31/12/9999 |
| 3440        | Halle-Booienhoven              | 1/01/1900   | 31/12/9999 |
| 3440        | Helen-Bos                      | 1/01/1900   | 31/12/9999 |
| 3440        | Léau                           | 1/01/1900   | 31/12/9999 |
| 3450        | Geetbets                       | 1/01/1900   | 31/12/9999 |

| Code Postal | Commune              | A partir de | Jusqu' à   |
|-------------|----------------------|-------------|------------|
| 3450        | Grazen               | 1/01/1900   | 31/12/9999 |
| 3454        | Rummen               | 1/01/1900   | 31/12/9999 |
| 3460        | Assent               | 1/01/1900   | 31/12/9999 |
| 3460        | Bekkevoort           | 1/01/1900   | 31/12/9999 |
| 3461        | Molenbeek-Wersbeek   | 1/01/1900   | 31/12/9999 |
| 3470        | Kortenaken           | 1/01/1900   | 31/12/9999 |
| 3470        | Ransberg             | 1/01/1900   | 31/12/9999 |
| 3471        | Hoeleden             | 1/01/1900   | 31/12/9999 |
| 3472        | Kersbeek-Miskom      | 1/01/1900   | 31/12/9999 |
| 3473        | Waanrode             | 1/01/1900   | 31/12/9999 |
| 3500        | Hasselt              | 1/01/1900   | 31/12/9999 |
| 3500        | Sint-Lambrechts-Herk | 1/01/1900   | 31/12/9999 |
| 3501        | Wimmerdingen         | 1/01/1900   | 31/12/9999 |
| 3510        | Kermt (Hasselt)      | 1/01/1900   | 31/12/9999 |
| 3510        | Spalbeek             | 1/01/1900   | 31/12/9999 |
| 3511        | Kuringen             | 1/01/1900   | 31/12/9999 |
| 3511        | Stokrooie            | 1/01/1900   | 31/12/9999 |
| 3512        | Stevoort             | 1/01/1900   | 31/12/9999 |
| 3520        | Zonhoven             | 1/01/1900   | 31/12/9999 |
| 3530        | Helchteren           | 1/01/1900   | 31/12/9999 |
| 3530        | Houthalen            | 1/01/1900   | 31/12/9999 |
| 3530        | Houthalen-Helchteren | 1/01/1900   | 31/12/9999 |
| 3540        | Berbroek             | 1/01/1900   | 31/12/9999 |
| 3540        | Donk                 | 1/01/1900   | 31/12/9999 |
| 3540        | Herk-de-Stad         | 1/01/1900   | 31/12/9999 |
| 3540        | Schulen              | 1/01/1900   | 31/12/9999 |
| 3545        | Halen                | 1/01/1900   | 31/12/9999 |
| 3545        | Loksbergen           | 1/01/1900   | 31/12/9999 |
| 3545        | Zelem                | 1/01/1900   | 31/12/9999 |
| 3550        | Heusden-Zolder       | 1/01/1900   | 31/12/9999 |
| 3550        | Heusden (Limb.)      | 1/01/1900   | 31/12/9999 |
| 3550        | Zolder               | 1/01/1900   | 31/12/9999 |
| 3560        | Linkhout             | 1/01/1900   | 31/12/9999 |
| 3560        | Lummen               | 1/01/1900   | 31/12/9999 |
| 3560        | Meldert (Limb.)      | 1/01/1900   | 31/12/9999 |
| 3570        | Alken                | 1/01/1900   | 31/12/9999 |
| 3580        | Beringen             | 1/01/1900   | 31/12/9999 |
| 3581        | Beverlo              | 1/01/1900   | 31/12/9999 |
| 3582        | Koersel              | 1/01/1900   | 31/12/9999 |
| 3583        | Paal                 | 1/01/1900   | 31/12/9999 |
| 3590        | Diepenbeek           | 1/01/1900   | 31/12/9999 |
| 3600        | Genk                 | 1/01/1900   | 31/12/9999 |
| 3620        | Gellik               | 1/01/1900   | 31/12/9999 |
| 3620        | Lanaken              | 1/01/1900   | 31/12/9999 |
| 3620        | Neerharen            | 1/01/1900   | 31/12/9999 |
| 3620        | Veldwezelt           | 1/01/1900   | 31/12/9999 |
| 3621        | Rekem                | 1/01/1900   | 31/12/9999 |
| 3630        | Eisden               | 1/01/1900   | 31/12/9999 |
| 3630        | Leut                 | 1/01/1900   | 31/12/9999 |
| 3630        | Maasmechelen         | 1/01/1900   | 31/12/9999 |
| 3630        | Mechelen-aan-de-Maas | 1/01/1900   | 31/12/9999 |
| 3630        | Meeswijk             | 1/01/1900   | 31/12/9999 |
| 3630        | Opgrimbie            | 1/01/1900   | 31/12/9999 |
| 3630        | Vucht                | 1/01/1900   | 31/12/9999 |
| 3631        | Boorseme             | 1/01/1900   | 31/12/9999 |
| 3631        | Uikhoven             | 1/01/1900   | 31/12/9999 |
| 3640        | Kessenich            | 1/01/1900   | 31/12/9999 |
| 3640        | Kinrooi              | 1/01/1900   | 31/12/9999 |
| 3640        | Molenbeersel         | 1/01/1900   | 31/12/9999 |
| 3640        | Ophoven              | 1/01/1900   | 31/12/9999 |
| 3650        | Dilsen-Stokkem       | 1/01/1900   | 31/12/9999 |
| 3650        | Elen                 | 1/01/1900   | 31/12/9999 |
| 3650        | Lanklaar             | 1/01/1900   | 31/12/9999 |
| 3650        | Rotem                | 1/01/1900   | 31/12/9999 |
| 3650        | Stokkem              | 1/01/1900   | 31/12/9999 |
| 3660        | Opglabbeek           | 1/01/1900   | 31/12/9999 |
| 3665        | As                   | 1/01/1900   | 31/12/9999 |
| 3668        | Niel-bij-As          | 1/01/1900   | 31/12/9999 |
| 3670        | Ellikom              | 1/01/1900   | 31/12/9999 |
| 3670        | Gruitrode            | 1/01/1900   | 31/12/9999 |

| Code Postal | Commune              | A partir de | Jusqu' à   |
|-------------|----------------------|-------------|------------|
| 3670        | Meeuwen              | 1/01/1900   | 31/12/9999 |
| 3670        | Meeuwen-Gruitrode    | 1/01/1900   | 31/12/9999 |
| 3670        | Neerglabbeek         | 1/01/1900   | 31/12/9999 |
| 3670        | Wijshagen            | 1/01/1900   | 31/12/9999 |
| 3680        | Maaseik              | 1/01/1900   | 31/12/9999 |
| 3680        | Neeroeteren          | 1/01/1900   | 31/12/9999 |
| 3680        | Opoeteren            | 1/01/1900   | 31/12/9999 |
| 3690        | Zutendaal            | 1/01/1900   | 31/12/9999 |
| 3700        | 's Herenelderen      | 1/01/1900   | 31/12/9999 |
| 3700        | Berg (Limb.)         | 1/01/1900   | 31/12/9999 |
| 3700        | Diets-Heur           | 1/01/1900   | 31/12/9999 |
| 3700        | Haren (Tongeren)     | 1/01/1900   | 31/12/9999 |
| 3700        | Henis                | 1/01/1900   | 31/12/9999 |
| 3700        | Kolmont (Tongeren)   | 1/01/1900   | 31/12/9999 |
| 3700        | Koninksem            | 1/01/1900   | 31/12/9999 |
| 3700        | Lauw                 | 1/01/1900   | 31/12/9999 |
| 3700        | Mal                  | 1/01/1900   | 31/12/9999 |
| 3700        | Neerrepen            | 1/01/1900   | 31/12/9999 |
| 3700        | Nerem                | 1/01/1900   | 31/12/9999 |
| 3700        | Overrepen (Kolmont)  | 1/01/1900   | 31/12/9999 |
| 3700        | Piringen (Haren)     | 1/01/1900   | 31/12/9999 |
| 3700        | Riksingen            | 1/01/1900   | 31/12/9999 |
| 3700        | Rutten               | 1/01/1900   | 31/12/9999 |
| 3700        | Sluizen              | 1/01/1900   | 31/12/9999 |
| 3700        | Tongres              | 1/01/1900   | 31/12/9999 |
| 3700        | Vreeren              | 1/01/1900   | 31/12/9999 |
| 3700        | Widooie (Haren)      | 1/01/1900   | 31/12/9999 |
| 3717        | Herstappe            | 1/01/1900   | 31/12/9999 |
| 3720        | Kortessem            | 1/01/1900   | 31/12/9999 |
| 3721        | Vliermaalroot        | 1/01/1900   | 31/12/9999 |
| 3722        | Wintershoven         | 1/01/1900   | 31/12/9999 |
| 3723        | Guigoven             | 1/01/1900   | 31/12/9999 |
| 3724        | Vliermaal            | 1/01/1900   | 31/12/9999 |
| 3730        | Hoeselt              | 1/01/1900   | 31/12/9999 |
| 3730        | Romershoven          | 1/01/1900   | 31/12/9999 |
| 3730        | Sint-Huibrechts-Hern | 1/01/1900   | 31/12/9999 |
| 3730        | Werm                 | 1/01/1900   | 31/12/9999 |
| 3732        | Schalkhoven          | 1/01/1900   | 31/12/9999 |
| 3740        | Beverst              | 1/01/1900   | 31/12/9999 |
| 3740        | Bilzen               | 1/01/1900   | 31/12/9999 |
| 3740        | Eigenbilzen          | 1/01/1900   | 31/12/9999 |
| 3740        | Grote-Spouwen        | 1/01/1900   | 31/12/9999 |
| 3740        | Hees                 | 1/01/1900   | 31/12/9999 |
| 3740        | Kleine-Spouwen       | 1/01/1900   | 31/12/9999 |
| 3740        | Mopertingen          | 1/01/1900   | 31/12/9999 |
| 3740        | Munsterbilzen        | 1/01/1900   | 31/12/9999 |
| 3740        | Rijkhoven            | 1/01/1900   | 31/12/9999 |
| 3740        | Rosmeer              | 1/01/1900   | 31/12/9999 |
| 3740        | Spouwen              | 1/01/1900   | 31/12/9999 |
| 3740        | Waltwilder           | 1/01/1900   | 31/12/9999 |
| 3742        | Martenslinde         | 1/01/1900   | 31/12/9999 |
| 3746        | Hoelbeek             | 1/01/1900   | 31/12/9999 |
| 3770        | Genoelselderen       | 1/01/1900   | 31/12/9999 |
| 3770        | Herderen             | 1/01/1900   | 31/12/9999 |
| 3770        | Kanne                | 1/01/1900   | 31/12/9999 |
| 3770        | Membruggen           | 1/01/1900   | 31/12/9999 |
| 3770        | Millen               | 1/01/1900   | 31/12/9999 |
| 3770        | Riemst               | 1/01/1900   | 31/12/9999 |
| 3770        | Val-Meer             | 1/01/1900   | 31/12/9999 |
| 3770        | Vlijtingen           | 1/01/1900   | 31/12/9999 |
| 3770        | Vroenhoven           | 1/01/1900   | 31/12/9999 |
| 3770        | Zichen-Zussen-Bolder | 1/01/1900   | 31/12/9999 |
| 3790        | Fouron-Saint-Martin  | 1/01/1900   | 31/12/9999 |
| 3790        | Fourons              | 1/01/1900   | 31/12/9999 |
| 3790        | Mouland              | 1/01/1900   | 31/12/9999 |
| 3791        | Remersdaal           | 1/01/1900   | 31/12/9999 |
| 3792        | Fouron-Saint-Pierre  | 1/01/1900   | 31/12/9999 |
| 3793        | Teuven               | 1/01/1900   | 31/12/9999 |
| 3798        | Fouron-le-Comte      | 1/01/1900   | 31/12/9999 |
| 3800        | Aalst (Limb.)        | 1/01/1900   | 31/12/9999 |

| Code Postal | Commune                 | A partir de | Jusqu' à   |
|-------------|-------------------------|-------------|------------|
| 3800        | Brustem                 | 1/01/1900   | 31/12/9999 |
| 3800        | Engelmanshoven          | 1/01/1900   | 31/12/9999 |
| 3800        | Gelinden                | 1/01/1900   | 31/12/9999 |
| 3800        | Groot-Gelmen            | 1/01/1900   | 31/12/9999 |
| 3800        | Halmaal                 | 1/01/1900   | 31/12/9999 |
| 3800        | Kerkom-bij-Sint-Truiden | 1/01/1900   | 31/12/9999 |
| 3800        | Ordingen                | 1/01/1900   | 31/12/9999 |
| 3800        | Saint-Trond             | 1/01/1900   | 31/12/9999 |
| 3800        | Zeperen                 | 1/01/1900   | 31/12/9999 |
| 3803        | Duras                   | 1/01/1900   | 31/12/9999 |
| 3803        | Gorseme                 | 1/01/1900   | 31/12/9999 |
| 3803        | Runkelen                | 1/01/1900   | 31/12/9999 |
| 3803        | Wilderen                | 1/01/1900   | 31/12/9999 |
| 3806        | Velm                    | 1/01/1900   | 31/12/9999 |
| 3830        | Berlingen               | 1/01/1900   | 31/12/9999 |
| 3830        | Wellen                  | 1/01/1900   | 31/12/9999 |
| 3831        | Herten                  | 1/01/1900   | 31/12/9999 |
| 3832        | Ulbeek                  | 1/01/1900   | 31/12/9999 |
| 3840        | Bommershoven (Haren)    | 1/01/1900   | 31/12/9999 |
| 3840        | Broekom                 | 1/01/1900   | 31/12/9999 |
| 3840        | Gors-Opleeuw            | 1/01/1900   | 31/12/9999 |
| 3840        | Gotem                   | 1/01/1900   | 31/12/9999 |
| 3840        | Groot-Loon              | 1/01/1900   | 31/12/9999 |
| 3840        | Haren (Borgloon)        | 1/01/1900   | 31/12/9999 |
| 3840        | Hendrieken              | 1/01/1900   | 31/12/9999 |
| 3840        | Hoepertingen            | 1/01/1900   | 31/12/9999 |
| 3840        | Jesseren (Kolmont)      | 1/01/1900   | 31/12/9999 |
| 3840        | Kerniel                 | 1/01/1900   | 31/12/9999 |
| 3840        | Kolmont (Borgloon)      | 1/01/1900   | 31/12/9999 |
| 3840        | Kuttehoven              | 1/01/1900   | 31/12/9999 |
| 3840        | Looz                    | 1/01/1900   | 31/12/9999 |
| 3840        | Rijkel                  | 1/01/1900   | 31/12/9999 |
| 3840        | Voort                   | 1/01/1900   | 31/12/9999 |
| 3850        | Binderveld              | 1/01/1900   | 31/12/9999 |
| 3850        | Kozen                   | 1/01/1900   | 31/12/9999 |
| 3850        | Nieuwerkerken (Limb.)   | 1/01/1900   | 31/12/9999 |
| 3850        | Wijer                   | 1/01/1900   | 31/12/9999 |
| 3870        | Batsheers               | 1/01/1900   | 31/12/9999 |
| 3870        | Bovelingen              | 1/01/1900   | 31/12/9999 |
| 3870        | Gutschoven              | 1/01/1900   | 31/12/9999 |
| 3870        | Heers                   | 1/01/1900   | 31/12/9999 |
| 3870        | Heks                    | 1/01/1900   | 31/12/9999 |
| 3870        | Horpmaal                | 1/01/1900   | 31/12/9999 |
| 3870        | Klein-Gelmen            | 1/01/1900   | 31/12/9999 |
| 3870        | Mechelen-Bovelingen     | 1/01/1900   | 31/12/9999 |
| 3870        | Mettekoven              | 1/01/1900   | 31/12/9999 |
| 3870        | Opheers                 | 1/01/1900   | 31/12/9999 |
| 3870        | Rukkelingen-Loon        | 1/01/1900   | 31/12/9999 |
| 3870        | Vechmaal                | 1/01/1900   | 31/12/9999 |
| 3870        | Veulen                  | 1/01/1900   | 31/12/9999 |
| 3890        | Boekhout                | 1/01/1900   | 31/12/9999 |
| 3890        | Gingelom                | 1/01/1900   | 31/12/9999 |
| 3890        | Jeuk                    | 1/01/1900   | 31/12/9999 |
| 3890        | Kortijns                | 1/01/1900   | 31/12/9999 |
| 3890        | Montenaken              | 1/01/1900   | 31/12/9999 |
| 3890        | Niel-bij-Sint-Truiden   | 1/01/1900   | 31/12/9999 |
| 3890        | Vorsen                  | 1/01/1900   | 31/12/9999 |
| 3891        | Borlo                   | 1/01/1900   | 31/12/9999 |
| 3891        | Buvingen                | 1/01/1900   | 31/12/9999 |
| 3891        | Mielen-Boven-Aalst      | 1/01/1900   | 31/12/9999 |
| 3891        | Muizen (Limb.)          | 1/01/1900   | 31/12/9999 |
| 3900        | Overpelt                | 1/01/1900   | 31/12/9999 |
| 3910        | Neerpelt                | 1/01/1900   | 31/12/9999 |
| 3910        | Sint-Huibrechts-Lille   | 1/01/1900   | 31/12/9999 |
| 3920        | Lommel                  | 1/01/1900   | 31/12/9999 |
| 3930        | Achel                   | 1/01/1900   | 31/12/9999 |
| 3930        | Hamont                  | 1/01/1900   | 31/12/9999 |
| 3930        | Hamont-Achel            | 1/01/1900   | 31/12/9999 |
| 3940        | Hechtel                 | 1/01/1900   | 31/12/9999 |
| 3940        | Hechtel-Eksel           | 1/01/1900   | 31/12/9999 |

| Code Postal | Commune                       | A partir de | Jusqu' à   |
|-------------|-------------------------------|-------------|------------|
| 3941        | Eksel                         | 1/01/1900   | 31/12/9999 |
| 3945        | Ham                           | 1/01/1900   | 31/12/9999 |
| 3945        | Kwaadmechelen                 | 1/01/1900   | 31/12/9999 |
| 3945        | Oostham                       | 1/01/1900   | 31/12/9999 |
| 3950        | Bochoit                       | 1/01/1900   | 31/12/9999 |
| 3950        | Kaulille                      | 1/01/1900   | 31/12/9999 |
| 3950        | Reppel                        | 1/01/1900   | 31/12/9999 |
| 3960        | Beek                          | 1/01/1900   | 31/12/9999 |
| 3960        | Bree                          | 1/01/1900   | 31/12/9999 |
| 3960        | Gerdingen                     | 1/01/1900   | 31/12/9999 |
| 3960        | Opitter                       | 1/01/1900   | 31/12/9999 |
| 3960        | Tongerlo (Limb.)              | 1/01/1900   | 31/12/9999 |
| 3970        | Bourg-Léopold                 | 1/01/1900   | 31/12/9999 |
| 3971        | Heppen                        | 1/01/1900   | 31/12/9999 |
| 3980        | Tessengerlo                   | 1/01/1900   | 31/12/9999 |
| 3990        | Grote-Brogel                  | 1/01/1900   | 31/12/9999 |
| 3990        | Kleine-Brogel                 | 1/01/1900   | 31/12/9999 |
| 3990        | Peer                          | 1/01/1900   | 31/12/9999 |
| 3990        | Wijchmaal                     | 1/01/1900   | 31/12/9999 |
| 4000        | Glain                         | 1/01/1900   | 31/12/9999 |
| 4000        | Liège                         | 1/01/1900   | 31/12/9999 |
| 4000        | Rocourt                       | 1/01/1900   | 31/12/9999 |
| 4020        | Bressoux                      | 1/01/1900   | 31/12/9999 |
| 4020        | Jupille-sur-Meuse             | 1/01/1900   | 31/12/9999 |
| 4020        | Liège                         | 1/01/1900   | 31/12/9999 |
| 4020        | Wandre                        | 1/01/1900   | 31/12/9999 |
| 4030        | Grivegnée                     | 1/01/1900   | 31/12/9999 |
| 4031        | Angleur                       | 1/01/1900   | 31/12/9999 |
| 4032        | Chênée                        | 1/01/1900   | 31/12/9999 |
| 4040        | Herstal                       | 1/01/1900   | 31/12/9999 |
| 4041        | Milmort                       | 1/01/1900   | 31/12/9999 |
| 4041        | Vottem                        | 1/01/1900   | 31/12/9999 |
| 4042        | Liers                         | 1/01/1900   | 31/12/9999 |
| 4050        | Chaufontaine                  | 1/01/1900   | 31/12/9999 |
| 4051        | Vaux-sous-Chèvremont          | 1/01/1900   | 31/12/9999 |
| 4052        | Beaufays                      | 1/01/1900   | 31/12/9999 |
| 4053        | Embourg                       | 1/01/1900   | 31/12/9999 |
| 4090        | FBA (Forces Belges en Allem.) | 1/01/1900   | 31/12/9999 |
| 4100        | Bonnelles                     | 1/01/1900   | 31/12/9999 |
| 4100        | Seraing                       | 1/01/1900   | 31/12/9999 |
| 4101        | Jemeppe-sur-Meuse             | 1/01/1900   | 31/12/9999 |
| 4102        | Ougrée                        | 1/01/1900   | 31/12/9999 |
| 4120        | Ehein                         | 1/01/1900   | 31/12/9999 |
| 4120        | Neupré                        | 1/01/1900   | 31/12/9999 |
| 4120        | Rotheux-Rimièrè               | 1/01/1900   | 31/12/9999 |
| 4121        | Neuville-en-Condroz           | 1/01/1900   | 31/12/9999 |
| 4122        | Plainevaux                    | 1/01/1900   | 31/12/9999 |
| 4130        | Esneux                        | 1/01/1900   | 31/12/9999 |
| 4130        | Tilff                         | 1/01/1900   | 31/12/9999 |
| 4140        | Dolembreux                    | 1/01/1900   | 31/12/9999 |
| 4140        | Gomzé-Andoumont               | 1/01/1900   | 31/12/9999 |
| 4140        | Rouvreux                      | 1/01/1900   | 31/12/9999 |
| 4140        | Sprimont                      | 1/01/1900   | 31/12/9999 |
| 4141        | Louveigné                     | 1/01/1900   | 31/12/9999 |
| 4160        | Anthisnes                     | 1/01/1900   | 31/12/9999 |
| 4161        | Villers-aux-Tours             | 1/01/1900   | 31/12/9999 |
| 4162        | Hody                          | 1/01/1900   | 31/12/9999 |
| 4163        | Tavier                        | 1/01/1900   | 31/12/9999 |
| 4170        | Comblain-au-Pont              | 1/01/1900   | 31/12/9999 |
| 4171        | Poulseur                      | 1/01/1900   | 31/12/9999 |
| 4180        | Comblain-Fairon               | 1/01/1900   | 31/12/9999 |
| 4180        | Comblain-la-Tour              | 1/01/1900   | 31/12/9999 |
| 4180        | Hamoir                        | 1/01/1900   | 31/12/9999 |
| 4181        | Filot                         | 1/01/1900   | 31/12/9999 |
| 4190        | Ferrières                     | 1/01/1900   | 31/12/9999 |
| 4190        | My                            | 1/01/1900   | 31/12/9999 |
| 4190        | Vieuxville                    | 1/01/1900   | 31/12/9999 |
| 4190        | Werbomont                     | 1/01/1900   | 31/12/9999 |
| 4190        | Xhoris                        | 1/01/1900   | 31/12/9999 |
| 4210        | Burdinne                      | 1/01/1900   | 31/12/9999 |

| Code Postal | Commune               | A partir de | Jusqu' à   |
|-------------|-----------------------|-------------|------------|
| 4210        | Hannêche              | 1/01/1900   | 31/12/9999 |
| 4210        | Lamontzée             | 1/01/1900   | 31/12/9999 |
| 4210        | Mameffe               | 1/01/1900   | 31/12/9999 |
| 4210        | Oteppe                | 1/01/1900   | 31/12/9999 |
| 4217        | Héron                 | 1/01/1900   | 31/12/9999 |
| 4217        | Lavoir                | 1/01/1900   | 31/12/9999 |
| 4217        | Waret-l'Evêque        | 1/01/1900   | 31/12/9999 |
| 4218        | Couthuin              | 1/01/1900   | 31/12/9999 |
| 4219        | Acosse                | 1/01/1900   | 31/12/9999 |
| 4219        | Ambresin              | 1/01/1900   | 31/12/9999 |
| 4219        | Meeffe                | 1/01/1900   | 31/12/9999 |
| 4219        | Wasseiges             | 1/01/1900   | 31/12/9999 |
| 4250        | Boëlhe                | 1/01/1900   | 31/12/9999 |
| 4250        | Geer                  | 1/01/1900   | 31/12/9999 |
| 4250        | Hollogne-sur-Geer     | 1/01/1900   | 31/12/9999 |
| 4250        | Lens-Saint-Servais    | 1/01/1900   | 31/12/9999 |
| 4252        | Omal                  | 1/01/1900   | 31/12/9999 |
| 4253        | Darion                | 1/01/1900   | 31/12/9999 |
| 4254        | Ligny                 | 1/01/1900   | 31/12/9999 |
| 4257        | Berloz                | 1/01/1900   | 31/12/9999 |
| 4257        | Corswarem             | 1/01/1900   | 31/12/9999 |
| 4257        | Rosoux-Crenwick       | 1/01/1900   | 31/12/9999 |
| 4260        | Avennes               | 1/01/1900   | 31/12/9999 |
| 4260        | Braives               | 1/01/1900   | 31/12/9999 |
| 4260        | Ciplet                | 1/01/1900   | 31/12/9999 |
| 4260        | Fallais               | 1/01/1900   | 31/12/9999 |
| 4260        | Fumal                 | 1/01/1900   | 31/12/9999 |
| 4260        | Ville-en-Hesbaye      | 1/01/1900   | 31/12/9999 |
| 4261        | Latinne               | 1/01/1900   | 31/12/9999 |
| 4263        | Tourinne (Lg.)        | 1/01/1900   | 31/12/9999 |
| 4280        | Abolens               | 1/01/1900   | 31/12/9999 |
| 4280        | Avernas-le-Bauduin    | 1/01/1900   | 31/12/9999 |
| 4280        | Avin                  | 1/01/1900   | 31/12/9999 |
| 4280        | Bertrée               | 1/01/1900   | 31/12/9999 |
| 4280        | Blehen                | 1/01/1900   | 31/12/9999 |
| 4280        | Cras-Avernas          | 1/01/1900   | 31/12/9999 |
| 4280        | Crehen                | 1/01/1900   | 31/12/9999 |
| 4280        | Grand-Hallet          | 1/01/1900   | 31/12/9999 |
| 4280        | Hannut                | 1/01/1900   | 31/12/9999 |
| 4280        | Lens-Saint-Remy       | 1/01/1900   | 31/12/9999 |
| 4280        | Merdorp               | 1/01/1900   | 31/12/9999 |
| 4280        | Moxhe                 | 1/01/1900   | 31/12/9999 |
| 4280        | Petit-Hallet          | 1/01/1900   | 31/12/9999 |
| 4280        | Poucet                | 1/01/1900   | 31/12/9999 |
| 4280        | Thisnes               | 1/01/1900   | 31/12/9999 |
| 4280        | Trognée               | 1/01/1900   | 31/12/9999 |
| 4280        | Villers-le-Peuplier   | 1/01/1900   | 31/12/9999 |
| 4280        | Wansin                | 1/01/1900   | 31/12/9999 |
| 4287        | Lincent               | 1/01/1900   | 31/12/9999 |
| 4287        | Pellaines             | 1/01/1900   | 31/12/9999 |
| 4287        | Racour                | 1/01/1900   | 31/12/9999 |
| 4300        | Bettincourt           | 1/01/1900   | 31/12/9999 |
| 4300        | Bleret                | 1/01/1900   | 31/12/9999 |
| 4300        | Bovenistier           | 1/01/1900   | 31/12/9999 |
| 4300        | Grand-Axhe            | 1/01/1900   | 31/12/9999 |
| 4300        | Lantremange           | 1/01/1900   | 31/12/9999 |
| 4300        | Oleye                 | 1/01/1900   | 31/12/9999 |
| 4300        | Waremme               | 1/01/1900   | 31/12/9999 |
| 4317        | Aineffe               | 1/01/1900   | 31/12/9999 |
| 4317        | Borlez                | 1/01/1900   | 31/12/9999 |
| 4317        | Celles (Lg.)          | 1/01/1900   | 31/12/9999 |
| 4317        | Faimés                | 1/01/1900   | 31/12/9999 |
| 4317        | Les Waleffes          | 1/01/1900   | 31/12/9999 |
| 4317        | Viemme                | 1/01/1900   | 31/12/9999 |
| 4340        | Awans                 | 1/01/1900   | 31/12/9999 |
| 4340        | Fooz                  | 1/01/1900   | 31/12/9999 |
| 4340        | Othée                 | 1/01/1900   | 31/12/9999 |
| 4340        | Villers-l'Evêque      | 1/01/1900   | 31/12/9999 |
| 4342        | Hognoul               | 1/01/1900   | 31/12/9999 |
| 4347        | Fexhe-le-Haut-Clocher | 1/01/1900   | 31/12/9999 |

| Code Postal | Commune                 | A partir de | Jusqu' à   |
|-------------|-------------------------|-------------|------------|
| 4347        | Freloux                 | 1/01/1900   | 31/12/9999 |
| 4347        | Noville (Lg.)           | 1/01/1900   | 31/12/9999 |
| 4347        | Roloux                  | 1/01/1900   | 31/12/9999 |
| 4347        | Voroux-Goreux           | 1/01/1900   | 31/12/9999 |
| 4350        | Lamine                  | 1/01/1900   | 31/12/9999 |
| 4350        | Momalle                 | 1/01/1900   | 31/12/9999 |
| 4350        | Pousset                 | 1/01/1900   | 31/12/9999 |
| 4350        | Remicourt               | 1/01/1900   | 31/12/9999 |
| 4351        | Hodeige                 | 1/01/1900   | 31/12/9999 |
| 4357        | Donceel                 | 1/01/1900   | 31/12/9999 |
| 4357        | Haneffe                 | 1/01/1900   | 31/12/9999 |
| 4357        | Jeneffe (Lg.)           | 1/01/1900   | 31/12/9999 |
| 4357        | Limont                  | 1/01/1900   | 31/12/9999 |
| 4360        | Bergilers               | 1/01/1900   | 31/12/9999 |
| 4360        | Grandville              | 1/01/1900   | 31/12/9999 |
| 4360        | Lens-sur-Geer           | 1/01/1900   | 31/12/9999 |
| 4360        | Oreye                   | 1/01/1900   | 31/12/9999 |
| 4360        | Otrange                 | 1/01/1900   | 31/12/9999 |
| 4367        | Crisnée                 | 1/01/1900   | 31/12/9999 |
| 4367        | Fize-le-Marsal          | 1/01/1900   | 31/12/9999 |
| 4367        | Kemexhe                 | 1/01/1900   | 31/12/9999 |
| 4367        | Odeur                   | 1/01/1900   | 31/12/9999 |
| 4367        | Thys                    | 1/01/1900   | 31/12/9999 |
| 4400        | Awirs                   | 1/01/1900   | 31/12/9999 |
| 4400        | Chokier                 | 1/01/1900   | 31/12/9999 |
| 4400        | Flémalle                | 1/01/1900   | 31/12/9999 |
| 4400        | Flémalle-Grande         | 1/01/1900   | 31/12/9999 |
| 4400        | Flémalle-Haute          | 1/01/1900   | 31/12/9999 |
| 4400        | Gleixhe                 | 1/01/1900   | 31/12/9999 |
| 4400        | Ivoz-Ramet              | 1/01/1900   | 31/12/9999 |
| 4400        | Mons-lez-Liège          | 1/01/1900   | 31/12/9999 |
| 4420        | Montegnée               | 1/01/1900   | 31/12/9999 |
| 4420        | Saint-Nicolas (Lg.)     | 1/01/1900   | 31/12/9999 |
| 4420        | Tilleur                 | 1/01/1900   | 31/12/9999 |
| 4430        | Ans                     | 1/01/1900   | 31/12/9999 |
| 4431        | Loncin                  | 1/01/1900   | 31/12/9999 |
| 4432        | Alleur                  | 1/01/1900   | 31/12/9999 |
| 4432        | Xhendremael             | 1/01/1900   | 31/12/9999 |
| 4450        | Juprelle                | 1/01/1900   | 31/12/9999 |
| 4450        | Lantin                  | 1/01/1900   | 31/12/9999 |
| 4450        | Slins                   | 1/01/1900   | 31/12/9999 |
| 4451        | Voroux-lez-Liers        | 1/01/1900   | 31/12/9999 |
| 4452        | Paifve                  | 1/01/1900   | 31/12/9999 |
| 4452        | Wihogne                 | 1/01/1900   | 31/12/9999 |
| 4453        | Villers-Saint-Siméon    | 1/01/1900   | 31/12/9999 |
| 4458        | Fexhe-Slins             | 1/01/1900   | 31/12/9999 |
| 4460        | Bierset                 | 1/01/1900   | 31/12/9999 |
| 4460        | Grâce-Berleur           | 1/01/1900   | 31/12/9999 |
| 4460        | Grâce-Hollogne          | 1/01/1900   | 31/12/9999 |
| 4460        | Hollogne-aux-Pierres    | 1/01/1900   | 31/12/9999 |
| 4460        | Horion-Hozémont         | 1/01/1900   | 31/12/9999 |
| 4460        | Velroux                 | 1/01/1900   | 31/12/9999 |
| 4470        | Saint-Georges-sur-Meuse | 1/01/1900   | 31/12/9999 |
| 4480        | Clermont-sous-Huy       | 1/01/1900   | 31/12/9999 |
| 4480        | Engis                   | 1/01/1900   | 31/12/9999 |
| 4480        | Hermalle-sous-Huy       | 1/01/1900   | 31/12/9999 |
| 4500        | Ben-Ahin                | 1/01/1900   | 31/12/9999 |
| 4500        | Huy                     | 1/01/1900   | 31/12/9999 |
| 4500        | Tihange                 | 1/01/1900   | 31/12/9999 |
| 4520        | Antheit                 | 1/01/1900   | 31/12/9999 |
| 4520        | Bas-Oha                 | 1/01/1900   | 31/12/9999 |
| 4520        | Huccorgne               | 1/01/1900   | 31/12/9999 |
| 4520        | Moha                    | 1/01/1900   | 31/12/9999 |
| 4520        | Vinalmont               | 1/01/1900   | 31/12/9999 |
| 4520        | Wanze                   | 1/01/1900   | 31/12/9999 |
| 4530        | Fize-Fontaine           | 1/01/1900   | 31/12/9999 |
| 4530        | Vaux-et-Borset          | 1/01/1900   | 31/12/9999 |
| 4530        | Vieux-Waleffe           | 1/01/1900   | 31/12/9999 |
| 4530        | Villers-le-Bouillet     | 1/01/1900   | 31/12/9999 |
| 4530        | Warnant-Dreye           | 1/01/1900   | 31/12/9999 |

| Code Postal | Commune            | A partir de | Jusqu' à   |
|-------------|--------------------|-------------|------------|
| 4537        | Chapon-Seraing     | 1/01/1900   | 31/12/9999 |
| 4537        | Seraing-le-Château | 1/01/1900   | 31/12/9999 |
| 4537        | Verlaine           | 1/01/1900   | 31/12/9999 |
| 4540        | Amay               | 1/01/1900   | 31/12/9999 |
| 4540        | Ampsin             | 1/01/1900   | 31/12/9999 |
| 4540        | Flône              | 1/01/1900   | 31/12/9999 |
| 4540        | Jehay              | 1/01/1900   | 31/12/9999 |
| 4540        | Ombret             | 1/01/1900   | 31/12/9999 |
| 4550        | Nandrin            | 1/01/1900   | 31/12/9999 |
| 4550        | Saint-Séverin      | 1/01/1900   | 31/12/9999 |
| 4550        | Villers-le-Temple  | 1/01/1900   | 31/12/9999 |
| 4550        | Yernée-Fraineux    | 1/01/1900   | 31/12/9999 |
| 4557        | Abée               | 1/01/1900   | 31/12/9999 |
| 4557        | Fraiture           | 1/01/1900   | 31/12/9999 |
| 4557        | Ramelot            | 1/01/1900   | 31/12/9999 |
| 4557        | Seny               | 1/01/1900   | 31/12/9999 |
| 4557        | Soheit-Tinlot      | 1/01/1900   | 31/12/9999 |
| 4557        | Tinlot             | 1/01/1900   | 31/12/9999 |
| 4560        | Bois-et-Borsu      | 1/01/1900   | 31/12/9999 |
| 4560        | Clavier            | 1/01/1900   | 31/12/9999 |
| 4560        | Les Avins          | 1/01/1900   | 31/12/9999 |
| 4560        | Ocquier            | 1/01/1900   | 31/12/9999 |
| 4560        | Pailhe             | 1/01/1900   | 31/12/9999 |
| 4560        | Terwagne           | 1/01/1900   | 31/12/9999 |
| 4570        | Marchin            | 1/01/1900   | 31/12/9999 |
| 4570        | Vyle-et-Tharoul    | 1/01/1900   | 31/12/9999 |
| 4577        | Modave             | 1/01/1900   | 31/12/9999 |
| 4577        | Outrelouxhe        | 1/01/1900   | 31/12/9999 |
| 4577        | Strée-lez-Huy      | 1/01/1900   | 31/12/9999 |
| 4577        | Vierset-Barse      | 1/01/1900   | 31/12/9999 |
| 4590        | Ellemelle          | 1/01/1900   | 31/12/9999 |
| 4590        | Ouffet             | 1/01/1900   | 31/12/9999 |
| 4590        | Warzée             | 1/01/1900   | 31/12/9999 |
| 4600        | Lanaye             | 1/01/1900   | 31/12/9999 |
| 4600        | Lixhe              | 1/01/1900   | 31/12/9999 |
| 4600        | Richelle           | 1/01/1900   | 31/12/9999 |
| 4600        | Visé               | 1/01/1900   | 31/12/9999 |
| 4601        | Argenteau          | 1/01/1900   | 31/12/9999 |
| 4602        | Cheratte           | 1/01/1900   | 31/12/9999 |
| 4606        | Saint-André        | 1/01/1900   | 31/12/9999 |
| 4607        | Berneau            | 1/01/1900   | 31/12/9999 |
| 4607        | Bombaye            | 1/01/1900   | 31/12/9999 |
| 4607        | Dalhem             | 1/01/1900   | 31/12/9999 |
| 4607        | Feneur             | 1/01/1900   | 31/12/9999 |
| 4607        | Mortroux           | 1/01/1900   | 31/12/9999 |
| 4608        | Neufchâteau (Lg.)  | 1/01/1900   | 31/12/9999 |
| 4608        | Warsage            | 1/01/1900   | 31/12/9999 |
| 4610        | Bellaire           | 1/01/1900   | 31/12/9999 |
| 4610        | Beyne-Heusay       | 1/01/1900   | 31/12/9999 |
| 4610        | Queue-du-Bois      | 1/01/1900   | 31/12/9999 |
| 4620        | Fléron             | 1/01/1900   | 31/12/9999 |
| 4621        | Retinne            | 1/01/1900   | 31/12/9999 |
| 4623        | Magnée             | 1/01/1900   | 31/12/9999 |
| 4624        | Romsée             | 1/01/1900   | 31/12/9999 |
| 4630        | Ayeneux            | 1/01/1900   | 31/12/9999 |
| 4630        | Micheroux          | 1/01/1900   | 31/12/9999 |
| 4630        | Soumagne           | 1/01/1900   | 31/12/9999 |
| 4630        | Tignée             | 1/01/1900   | 31/12/9999 |
| 4631        | Evegnée            | 1/01/1900   | 31/12/9999 |
| 4632        | Cérexhe-Heuseux    | 1/01/1900   | 31/12/9999 |
| 4633        | Melen              | 1/01/1900   | 31/12/9999 |
| 4650        | Chaineux           | 1/01/1900   | 31/12/9999 |
| 4650        | Grand-Rechain      | 1/01/1900   | 31/12/9999 |
| 4650        | Herve              | 1/01/1900   | 31/12/9999 |
| 4650        | Julémont           | 1/01/1900   | 31/12/9999 |
| 4651        | Battice            | 1/01/1900   | 31/12/9999 |
| 4652        | Xhendelesse        | 1/01/1900   | 31/12/9999 |
| 4653        | Bolland            | 1/01/1900   | 31/12/9999 |
| 4654        | Charneux           | 1/01/1900   | 31/12/9999 |
| 4670        | Blégny             | 1/01/1900   | 31/12/9999 |



| Code Postal | Commune                 | A partir de | Jusqu' à   |
|-------------|-------------------------|-------------|------------|
| 4670        | Mortier                 | 1/01/1900   | 31/12/9999 |
| 4670        | Trembleur               | 1/01/1900   | 31/12/9999 |
| 4671        | Barchon                 | 1/01/1900   | 31/12/9999 |
| 4671        | Housse                  | 1/01/1900   | 31/12/9999 |
| 4671        | Saive                   | 1/01/1900   | 31/12/9999 |
| 4672        | Saint-Remy (Lg.)        | 1/01/1900   | 31/12/9999 |
| 4680        | Hermée                  | 1/01/1900   | 31/12/9999 |
| 4680        | Oupeye                  | 1/01/1900   | 31/12/9999 |
| 4681        | Hermalle-sous-Argenteau | 1/01/1900   | 31/12/9999 |
| 4682        | Heure-le-Romain         | 1/01/1900   | 31/12/9999 |
| 4682        | Houtain-Saint-Siméon    | 1/01/1900   | 31/12/9999 |
| 4683        | Vivegnis                | 1/01/1900   | 31/12/9999 |
| 4684        | Haccourt                | 1/01/1900   | 31/12/9999 |
| 4690        | Bassenge                | 1/01/1900   | 31/12/9999 |
| 4690        | Boirs                   | 1/01/1900   | 31/12/9999 |
| 4690        | Eben-Emael              | 1/01/1900   | 31/12/9999 |
| 4690        | Glons                   | 1/01/1900   | 31/12/9999 |
| 4690        | Roclenge-sur-Geer       | 1/01/1900   | 31/12/9999 |
| 4690        | Wonck                   | 1/01/1900   | 31/12/9999 |
| 4700        | Eupen                   | 1/01/1900   | 31/12/9999 |
| 4701        | Kettenis                | 1/01/1900   | 31/12/9999 |
| 4710        | Lontzen                 | 1/01/1900   | 31/12/9999 |
| 4711        | Walhorn                 | 1/01/1900   | 31/12/9999 |
| 4720        | La Calamine             | 1/01/1900   | 31/12/9999 |
| 4721        | Neu-Moresnet            | 1/01/1900   | 31/12/9999 |
| 4728        | Hergenrath              | 1/01/1900   | 31/12/9999 |
| 4730        | Hauset                  | 1/01/1900   | 31/12/9999 |
| 4730        | Raeren                  | 1/01/1900   | 31/12/9999 |
| 4731        | Eynatten                | 1/01/1900   | 31/12/9999 |
| 4750        | Butgenbach              | 1/01/1900   | 31/12/9999 |
| 4750        | Elsenborn               | 1/01/1900   | 31/12/9999 |
| 4760        | Bullange                | 1/01/1900   | 31/12/9999 |
| 4760        | Manderfeld              | 1/01/1900   | 31/12/9999 |
| 4761        | Rocherath               | 1/01/1900   | 31/12/9999 |
| 4770        | Amblève                 | 1/01/1900   | 31/12/9999 |
| 4770        | Meyerode                | 1/01/1900   | 31/12/9999 |
| 4771        | Heppenbach              | 1/01/1900   | 31/12/9999 |
| 4780        | Recht                   | 1/01/1900   | 31/12/9999 |
| 4780        | Saint-Vith              | 1/01/1900   | 31/12/9999 |
| 4782        | Schönberg               | 1/01/1900   | 31/12/9999 |
| 4783        | Lommersweiler           | 1/01/1900   | 31/12/9999 |
| 4784        | Crombach                | 1/01/1900   | 31/12/9999 |
| 4790        | Burg-Reuland            | 1/01/1900   | 31/12/9999 |
| 4790        | Reuland                 | 1/01/1900   | 31/12/9999 |
| 4791        | Thommen                 | 1/01/1900   | 31/12/9999 |
| 4800        | Ensival                 | 1/01/1900   | 31/12/9999 |
| 4800        | Lambermont              | 1/01/1900   | 31/12/9999 |
| 4800        | Petit-Rechain           | 1/01/1900   | 31/12/9999 |
| 4800        | Verviers                | 1/01/1900   | 31/12/9999 |
| 4801        | Stembert                | 1/01/1900   | 31/12/9999 |
| 4802        | Heusy                   | 1/01/1900   | 31/12/9999 |
| 4820        | Dison                   | 1/01/1900   | 31/12/9999 |
| 4821        | Andrimont               | 1/01/1900   | 31/12/9999 |
| 4830        | Limbourg                | 1/01/1900   | 31/12/9999 |
| 4831        | Bilstain                | 1/01/1900   | 31/12/9999 |
| 4834        | Goé                     | 1/01/1900   | 31/12/9999 |
| 4837        | Baelen (Lg.)            | 1/01/1900   | 31/12/9999 |
| 4837        | Membach                 | 1/01/1900   | 31/12/9999 |
| 4840        | Welkenraedt             | 1/01/1900   | 31/12/9999 |
| 4841        | Henri-Chapelle          | 1/01/1900   | 31/12/9999 |
| 4845        | Jalhay                  | 1/01/1900   | 31/12/9999 |
| 4845        | Sart-lez-Spa            | 1/01/1900   | 31/12/9999 |
| 4850        | Montzen                 | 1/01/1900   | 31/12/9999 |
| 4850        | Moresnet                | 1/01/1900   | 31/12/9999 |
| 4850        | Plombières              | 1/01/1900   | 31/12/9999 |
| 4851        | Gemmenich               | 1/01/1900   | 31/12/9999 |
| 4851        | Sippenaeken             | 1/01/1900   | 31/12/9999 |
| 4852        | Hombourg                | 1/01/1900   | 31/12/9999 |
| 4860        | Cornesse                | 1/01/1900   | 31/12/9999 |
| 4860        | Pepinster               | 1/01/1900   | 31/12/9999 |

| Code Postal | Commune               | A partir de | Jusqu' à   |
|-------------|-----------------------|-------------|------------|
| 4860        | Wegnez                | 1/01/1900   | 31/12/9999 |
| 4861        | Soiron                | 1/01/1900   | 31/12/9999 |
| 4870        | Forêt                 | 1/01/1900   | 31/12/9999 |
| 4870        | Fraipont              | 1/01/1900   | 31/12/9999 |
| 4870        | Nessonvaux            | 1/01/1900   | 31/12/9999 |
| 4870        | Trooz                 | 1/01/1900   | 31/12/9999 |
| 4877        | Olne                  | 1/01/1900   | 31/12/9999 |
| 4880        | Aubel                 | 1/01/1900   | 31/12/9999 |
| 4890        | Clermont (Lg.)        | 1/01/1900   | 31/12/9999 |
| 4890        | Thimister-Clermont    | 1/01/1900   | 31/12/9999 |
| 4890        | Thimister             | 1/01/1900   | 31/12/9999 |
| 4900        | Spa                   | 1/01/1900   | 31/12/9999 |
| 4910        | La Reid               | 1/01/1900   | 31/12/9999 |
| 4910        | Polleur               | 1/01/1900   | 31/12/9999 |
| 4910        | Theux                 | 1/01/1900   | 31/12/9999 |
| 4920        | Aywaille              | 1/01/1900   | 31/12/9999 |
| 4920        | Ernonheid             | 1/01/1900   | 31/12/9999 |
| 4920        | Harzé                 | 1/01/1900   | 31/12/9999 |
| 4920        | Sougné-Remouchamps    | 1/01/1900   | 31/12/9999 |
| 4950        | Faymonville           | 1/01/1900   | 31/12/9999 |
| 4950        | Robertville           | 1/01/1900   | 31/12/9999 |
| 4950        | Sourbrodt             | 1/01/1900   | 31/12/9999 |
| 4950        | Waimes                | 1/01/1900   | 31/12/9999 |
| 4960        | Bellevaux-Ligneuville | 1/01/1900   | 31/12/9999 |
| 4960        | Bevercé               | 1/01/1900   | 31/12/9999 |
| 4960        | Malmedy               | 1/01/1900   | 31/12/9999 |
| 4970        | Francorchamps         | 1/01/1900   | 31/12/9999 |
| 4970        | Stavelot              | 1/01/1900   | 31/12/9999 |
| 4980        | Fosse (Lg.)           | 1/01/1900   | 31/12/9999 |
| 4980        | Trois-Ponts           | 1/01/1900   | 31/12/9999 |
| 4980        | Wanne                 | 1/01/1900   | 31/12/9999 |
| 4983        | Basse-Bodeux          | 1/01/1900   | 31/12/9999 |
| 4987        | Chevron               | 1/01/1900   | 31/12/9999 |
| 4987        | La Gleize             | 1/01/1900   | 31/12/9999 |
| 4987        | Lorcé                 | 1/01/1900   | 31/12/9999 |
| 4987        | Rahier                | 1/01/1900   | 31/12/9999 |
| 4987        | Stoumont              | 1/01/1900   | 31/12/9999 |
| 4990        | Arbrefontaine         | 1/01/1900   | 31/12/9999 |
| 4990        | Bra                   | 1/01/1900   | 31/12/9999 |
| 4990        | Lierneux              | 1/01/1900   | 31/12/9999 |
| 5000        | Beez                  | 1/01/1900   | 31/12/9999 |
| 5000        | Namur                 | 1/01/1900   | 31/12/9999 |
| 5001        | Belgrade              | 1/01/1900   | 31/12/9999 |
| 5002        | Saint-Servais         | 1/01/1900   | 31/12/9999 |
| 5003        | Saint-Marc            | 1/01/1900   | 31/12/9999 |
| 5004        | Bouge                 | 1/01/1900   | 31/12/9999 |
| 5020        | Champion              | 1/01/1900   | 31/12/9999 |
| 5020        | Daussoulx             | 1/01/1900   | 31/12/9999 |
| 5020        | Flawinne              | 1/01/1900   | 31/12/9999 |
| 5020        | Malonne               | 1/01/1900   | 31/12/9999 |
| 5020        | Suarlée               | 1/01/1900   | 31/12/9999 |
| 5020        | Temploux              | 1/01/1900   | 31/12/9999 |
| 5020        | Vedrin                | 1/01/1900   | 31/12/9999 |
| 5021        | Boninne               | 1/01/1900   | 31/12/9999 |
| 5022        | Cognelée              | 1/01/1900   | 31/12/9999 |
| 5024        | Gelbressée            | 1/01/1900   | 31/12/9999 |
| 5024        | Marche-les-Dames      | 1/01/1900   | 31/12/9999 |
| 5030        | Beuzet                | 1/01/1900   | 31/12/9999 |
| 5030        | Ernage                | 1/01/1900   | 31/12/9999 |
| 5030        | Gembloux              | 1/01/1900   | 31/12/9999 |
| 5030        | Grand-Manil           | 1/01/1900   | 31/12/9999 |
| 5030        | Lonzée                | 1/01/1900   | 31/12/9999 |
| 5030        | Sauvenière            | 1/01/1900   | 31/12/9999 |
| 5031        | Grand-Leez            | 1/01/1900   | 31/12/9999 |
| 5032        | Bossière              | 1/01/1900   | 31/12/9999 |
| 5032        | Bothey                | 1/01/1900   | 31/12/9999 |
| 5032        | Corroy-le-Château     | 1/01/1900   | 31/12/9999 |
| 5032        | Isnes                 | 1/01/1900   | 31/12/9999 |
| 5032        | Mazy                  | 1/01/1900   | 31/12/9999 |
| 5060        | Arsimont              | 1/01/1900   | 31/12/9999 |

| Code Postal | Commune             | A partir de | Jusqu' à   |
|-------------|---------------------|-------------|------------|
| 5060        | Auvelais            | 1/01/1900   | 31/12/9999 |
| 5060        | Falisolle           | 1/01/1900   | 31/12/9999 |
| 5060        | Keumiée             | 1/01/1900   | 31/12/9999 |
| 5060        | Moignelée           | 1/01/1900   | 31/12/9999 |
| 5060        | Sambreville         | 1/01/1900   | 31/12/9999 |
| 5060        | Tamines             | 1/01/1900   | 31/12/9999 |
| 5060        | Velaine-sur-Sambre  | 1/01/1900   | 31/12/9999 |
| 5070        | Aisemont            | 1/01/1900   | 31/12/9999 |
| 5070        | Fosses-la-Ville     | 1/01/1900   | 31/12/9999 |
| 5070        | Le Roux             | 1/01/1900   | 31/12/9999 |
| 5070        | Sart-Eustache       | 1/01/1900   | 31/12/9999 |
| 5070        | Sart-Saint-Laurent  | 1/01/1900   | 31/12/9999 |
| 5070        | Vitriaval           | 1/01/1900   | 31/12/9999 |
| 5080        | Emines              | 1/01/1900   | 31/12/9999 |
| 5080        | La Bruyère          | 1/01/1900   | 31/12/9999 |
| 5080        | Rhisnes             | 1/01/1900   | 31/12/9999 |
| 5080        | Villers-lez-Heest   | 1/01/1900   | 31/12/9999 |
| 5080        | Warisoulx           | 1/01/1900   | 31/12/9999 |
| 5081        | Bovesse             | 1/01/1900   | 31/12/9999 |
| 5081        | Meux                | 1/01/1900   | 31/12/9999 |
| 5081        | Saint-Denis-Bovesse | 1/01/1900   | 31/12/9999 |
| 5100        | Dave                | 1/01/1900   | 31/12/9999 |
| 5100        | Jambes (Namur)      | 1/01/1900   | 31/12/9999 |
| 5100        | Naninne             | 1/01/1900   | 31/12/9999 |
| 5100        | Wépion              | 1/01/1900   | 31/12/9999 |
| 5100        | Wierde              | 1/01/1900   | 31/12/9999 |
| 5101        | Erpent              | 1/01/1900   | 31/12/9999 |
| 5101        | Lives-sur-Meuse     | 1/01/1900   | 31/12/9999 |
| 5101        | Loyers              | 1/01/1900   | 31/12/9999 |
| 5140        | Boignée             | 1/01/1900   | 31/12/9999 |
| 5140        | Ligny               | 1/01/1900   | 31/12/9999 |
| 5140        | Sombreffe           | 1/01/1900   | 31/12/9999 |
| 5140        | Tongrinne           | 1/01/1900   | 31/12/9999 |
| 5150        | Floreffe            | 1/01/1900   | 31/12/9999 |
| 5150        | Floriffoux          | 1/01/1900   | 31/12/9999 |
| 5150        | Franière            | 1/01/1900   | 31/12/9999 |
| 5150        | Soye (Nam.)         | 1/01/1900   | 31/12/9999 |
| 5170        | Arbre (Nam.)        | 1/01/1900   | 31/12/9999 |
| 5170        | Bois-de-Villers     | 1/01/1900   | 31/12/9999 |
| 5170        | Lesve               | 1/01/1900   | 31/12/9999 |
| 5170        | Lustin              | 1/01/1900   | 31/12/9999 |
| 5170        | Profondeville       | 1/01/1900   | 31/12/9999 |
| 5170        | Rivière             | 1/01/1900   | 31/12/9999 |
| 5190        | Balâtre             | 1/01/1900   | 31/12/9999 |
| 5190        | Ham-sur-Sambre      | 1/01/1900   | 31/12/9999 |
| 5190        | Jemeppe-sur-Sambre  | 1/01/1900   | 31/12/9999 |
| 5190        | Mornimont           | 1/01/1900   | 31/12/9999 |
| 5190        | Moustier-sur-Sambre | 1/01/1900   | 31/12/9999 |
| 5190        | Onoz                | 1/01/1900   | 31/12/9999 |
| 5190        | Saint-Martin        | 1/01/1900   | 31/12/9999 |
| 5190        | Spy                 | 1/01/1900   | 31/12/9999 |
| 5300        | Andenne             | 1/01/1900   | 31/12/9999 |
| 5300        | Bonneville          | 1/01/1900   | 31/12/9999 |
| 5300        | Coutisse            | 1/01/1900   | 31/12/9999 |
| 5300        | Landenne            | 1/01/1900   | 31/12/9999 |
| 5300        | Maizeret            | 1/01/1900   | 31/12/9999 |
| 5300        | Namêche             | 1/01/1900   | 31/12/9999 |
| 5300        | Sclayn              | 1/01/1900   | 31/12/9999 |
| 5300        | Seilles             | 1/01/1900   | 31/12/9999 |
| 5300        | Thon                | 1/01/1900   | 31/12/9999 |
| 5300        | Vezin               | 1/01/1900   | 31/12/9999 |
| 5310        | Aische-en-Refail    | 1/01/1900   | 31/12/9999 |
| 5310        | Bolinne             | 1/01/1900   | 31/12/9999 |
| 5310        | Boneffe             | 1/01/1900   | 31/12/9999 |
| 5310        | Branchon            | 1/01/1900   | 31/12/9999 |
| 5310        | Dhuy                | 1/01/1900   | 31/12/9999 |
| 5310        | Eghezée             | 1/01/1900   | 31/12/9999 |
| 5310        | Hanret              | 1/01/1900   | 31/12/9999 |
| 5310        | Leuze (Nam.)        | 1/01/1900   | 31/12/9999 |
| 5310        | Liernu              | 1/01/1900   | 31/12/9999 |

| Code Postal | Commune                | A partir de | Jusqu' à   |
|-------------|------------------------|-------------|------------|
| 5310        | Longchamps (Nam.)      | 1/01/1900   | 31/12/9999 |
| 5310        | Mehaigne               | 1/01/1900   | 31/12/9999 |
| 5310        | Noville-sur-Méhaigne   | 1/01/1900   | 31/12/9999 |
| 5310        | Saint-Germain          | 1/01/1900   | 31/12/9999 |
| 5310        | Taviers (Nam.)         | 1/01/1900   | 31/12/9999 |
| 5310        | Upigny                 | 1/01/1900   | 31/12/9999 |
| 5310        | Waret-la-Chaussée      | 1/01/1900   | 31/12/9999 |
| 5330        | Assesse                | 1/01/1900   | 31/12/9999 |
| 5330        | Maillen                | 1/01/1900   | 31/12/9999 |
| 5330        | Sart-Bernard           | 1/01/1900   | 31/12/9999 |
| 5332        | Crupet                 | 1/01/1900   | 31/12/9999 |
| 5333        | Sorinne-la-Longue      | 1/01/1900   | 31/12/9999 |
| 5334        | Florée                 | 1/01/1900   | 31/12/9999 |
| 5336        | Courrière              | 1/01/1900   | 31/12/9999 |
| 5340        | Faulx-les-Tombes       | 1/01/1900   | 31/12/9999 |
| 5340        | Gesves                 | 1/01/1900   | 31/12/9999 |
| 5340        | Haltinne               | 1/01/1900   | 31/12/9999 |
| 5340        | Mozet                  | 1/01/1900   | 31/12/9999 |
| 5340        | Sorée                  | 1/01/1900   | 31/12/9999 |
| 5350        | Evelette               | 1/01/1900   | 31/12/9999 |
| 5350        | Ohey                   | 1/01/1900   | 31/12/9999 |
| 5351        | Haillot                | 1/01/1900   | 31/12/9999 |
| 5352        | Perwez-Haillot         | 1/01/1900   | 31/12/9999 |
| 5353        | Goesnes                | 1/01/1900   | 31/12/9999 |
| 5354        | Jallet                 | 1/01/1900   | 31/12/9999 |
| 5360        | Hamois                 | 1/01/1900   | 31/12/9999 |
| 5360        | Natoye                 | 1/01/1900   | 31/12/9999 |
| 5361        | Mohiville              | 1/01/1900   | 31/12/9999 |
| 5361        | Scy                    | 1/01/1900   | 31/12/9999 |
| 5362        | Achet                  | 1/01/1900   | 31/12/9999 |
| 5363        | Emptinne               | 1/01/1900   | 31/12/9999 |
| 5364        | Schaltin               | 1/01/1900   | 31/12/9999 |
| 5370        | Barvaux-Condroz        | 1/01/1900   | 31/12/9999 |
| 5370        | Flostoy                | 1/01/1900   | 31/12/9999 |
| 5370        | Havelange              | 1/01/1900   | 31/12/9999 |
| 5370        | Jeneffe (Nam.)         | 1/01/1900   | 31/12/9999 |
| 5370        | Porcheresse (Nam.)     | 1/01/1900   | 31/12/9999 |
| 5370        | Verlée                 | 1/01/1900   | 31/12/9999 |
| 5372        | Méan                   | 1/01/1900   | 31/12/9999 |
| 5374        | Maffe                  | 1/01/1900   | 31/12/9999 |
| 5376        | Miécret                | 1/01/1900   | 31/12/9999 |
| 5377        | Baillonville           | 1/01/1900   | 31/12/9999 |
| 5377        | Bonsin                 | 1/01/1900   | 31/12/9999 |
| 5377        | Heure (Nam.)           | 1/01/1900   | 31/12/9999 |
| 5377        | Hogne                  | 1/01/1900   | 31/12/9999 |
| 5377        | Nettinne               | 1/01/1900   | 31/12/9999 |
| 5377        | Noiseux                | 1/01/1900   | 31/12/9999 |
| 5377        | Sinsin                 | 1/01/1900   | 31/12/9999 |
| 5377        | Somme-Leuze            | 1/01/1900   | 31/12/9999 |
| 5377        | Waillet                | 1/01/1900   | 31/12/9999 |
| 5380        | Bierwart               | 1/01/1900   | 31/12/9999 |
| 5380        | Cortil-Wodon           | 1/01/1900   | 31/12/9999 |
| 5380        | Fernelmont             | 1/01/1900   | 31/12/9999 |
| 5380        | Forville               | 1/01/1900   | 31/12/9999 |
| 5380        | Franc-Waret            | 1/01/1900   | 31/12/9999 |
| 5380        | Hemptinne (Fernelmont) | 1/01/1900   | 31/12/9999 |
| 5380        | Hingeon                | 1/01/1900   | 31/12/9999 |
| 5380        | Marchovelette          | 1/01/1900   | 31/12/9999 |
| 5380        | Noville-les-Bois       | 1/01/1900   | 31/12/9999 |
| 5380        | Pontillas              | 1/01/1900   | 31/12/9999 |
| 5380        | Tillier                | 1/01/1900   | 31/12/9999 |
| 5500        | Anseremme              | 1/01/1900   | 31/12/9999 |
| 5500        | Bouvignes-sur-Meuse    | 1/01/1900   | 31/12/9999 |
| 5500        | Dinant                 | 1/01/1900   | 31/12/9999 |
| 5500        | Dréhance               | 1/01/1900   | 31/12/9999 |
| 5500        | Falmagne               | 1/01/1900   | 31/12/9999 |
| 5500        | Falmignoul             | 1/01/1900   | 31/12/9999 |
| 5500        | Furfooz                | 1/01/1900   | 31/12/9999 |
| 5501        | Lisogne                | 1/01/1900   | 31/12/9999 |
| 5502        | Thynes                 | 1/01/1900   | 31/12/9999 |

| Code Postal | Commune              | A partir de | Jusqu' à   |
|-------------|----------------------|-------------|------------|
| 5503        | Sorinnes             | 1/01/1900   | 31/12/9999 |
| 5504        | Foy-Notre-Dame       | 1/01/1900   | 31/12/9999 |
| 5520        | Anthée               | 1/01/1900   | 31/12/9999 |
| 5520        | Onhaye               | 1/01/1900   | 31/12/9999 |
| 5521        | Serville             | 1/01/1900   | 31/12/9999 |
| 5522        | Falaën               | 1/01/1900   | 31/12/9999 |
| 5523        | Sommière             | 1/01/1900   | 31/12/9999 |
| 5523        | Weillen              | 1/01/1900   | 31/12/9999 |
| 5524        | Gerin                | 1/01/1900   | 31/12/9999 |
| 5530        | Dorinne              | 1/01/1900   | 31/12/9999 |
| 5530        | Durnal               | 1/01/1900   | 31/12/9999 |
| 5530        | Evrehailles          | 1/01/1900   | 31/12/9999 |
| 5530        | Godinne              | 1/01/1900   | 31/12/9999 |
| 5530        | Houx                 | 1/01/1900   | 31/12/9999 |
| 5530        | Mont (Nam.)          | 1/01/1900   | 31/12/9999 |
| 5530        | Purnode              | 1/01/1900   | 31/12/9999 |
| 5530        | Spontin              | 1/01/1900   | 31/12/9999 |
| 5530        | Yvoir                | 1/01/1900   | 31/12/9999 |
| 5537        | Anhée                | 1/01/1900   | 31/12/9999 |
| 5537        | Annevoie-Rouillon    | 1/01/1900   | 31/12/9999 |
| 5537        | Bioul                | 1/01/1900   | 31/12/9999 |
| 5537        | Denée                | 1/01/1900   | 31/12/9999 |
| 5537        | Haut-le-Wastia       | 1/01/1900   | 31/12/9999 |
| 5537        | Sosoye               | 1/01/1900   | 31/12/9999 |
| 5537        | Warnant              | 1/01/1900   | 31/12/9999 |
| 5540        | Hastière             | 1/01/1900   | 31/12/9999 |
| 5540        | Hastière-Lavaux      | 1/01/1900   | 31/12/9999 |
| 5540        | Hermeton-sur-Meuse   | 1/01/1900   | 31/12/9999 |
| 5540        | Waulsort             | 1/01/1900   | 31/12/9999 |
| 5541        | Hastière-par-Delà    | 1/01/1900   | 31/12/9999 |
| 5542        | Blaimont             | 1/01/1900   | 31/12/9999 |
| 5543        | Heer                 | 1/01/1900   | 31/12/9999 |
| 5544        | Agimont              | 1/01/1900   | 31/12/9999 |
| 5550        | Alle                 | 1/01/1900   | 31/12/9999 |
| 5550        | Bagimont             | 1/01/1900   | 31/12/9999 |
| 5550        | Bohan                | 1/01/1900   | 31/12/9999 |
| 5550        | Chairière            | 1/01/1900   | 31/12/9999 |
| 5550        | Laforêt              | 1/01/1900   | 31/12/9999 |
| 5550        | Membre               | 1/01/1900   | 31/12/9999 |
| 5550        | Mouzaive             | 1/01/1900   | 31/12/9999 |
| 5550        | Nafraiture           | 1/01/1900   | 31/12/9999 |
| 5550        | Orchimont            | 1/01/1900   | 31/12/9999 |
| 5550        | Pussemange           | 1/01/1900   | 31/12/9999 |
| 5550        | Sugny                | 1/01/1900   | 31/12/9999 |
| 5550        | Vresse               | 1/01/1900   | 31/12/9999 |
| 5550        | Vresse-sur-Semois    | 1/01/1900   | 31/12/9999 |
| 5555        | Baillamont           | 1/01/1900   | 31/12/9999 |
| 5555        | Bellefontaine (Nam.) | 1/01/1900   | 31/12/9999 |
| 5555        | Bièvre               | 1/01/1900   | 31/12/9999 |
| 5555        | Cornimont            | 1/01/1900   | 31/12/9999 |
| 5555        | Graide               | 1/01/1900   | 31/12/9999 |
| 5555        | Gros-Fays            | 1/01/1900   | 31/12/9999 |
| 5555        | Monceau-en-Ardenne   | 1/01/1900   | 31/12/9999 |
| 5555        | Naomé                | 1/01/1900   | 31/12/9999 |
| 5555        | Oizy                 | 1/01/1900   | 31/12/9999 |
| 5555        | Petit-Fays           | 1/01/1900   | 31/12/9999 |
| 5560        | Ciergnon             | 1/01/1900   | 31/12/9999 |
| 5560        | Finnevaux            | 1/01/1900   | 31/12/9999 |
| 5560        | Houyet               | 1/01/1900   | 31/12/9999 |
| 5560        | Hulsonniaux          | 1/01/1900   | 31/12/9999 |
| 5560        | Mesnil-Eglise        | 1/01/1900   | 31/12/9999 |
| 5560        | Mesnil-Saint-Blaise  | 1/01/1900   | 31/12/9999 |
| 5561        | Celles (Nam.)        | 1/01/1900   | 31/12/9999 |
| 5562        | Custinne             | 1/01/1900   | 31/12/9999 |
| 5563        | Hour                 | 1/01/1900   | 31/12/9999 |
| 5564        | Wanlin               | 1/01/1900   | 31/12/9999 |
| 5570        | Baronville           | 1/01/1900   | 31/12/9999 |
| 5570        | Beauraing            | 1/01/1900   | 31/12/9999 |
| 5570        | Dion                 | 1/01/1900   | 31/12/9999 |
| 5570        | Fellenne             | 1/01/1900   | 31/12/9999 |

| Code Postal | Commune                  | A partir de | Jusqu' à   |
|-------------|--------------------------|-------------|------------|
| 5570        | Feschaux                 | 1/01/1900   | 31/12/9999 |
| 5570        | Honnay                   | 1/01/1900   | 31/12/9999 |
| 5570        | Javingue                 | 1/01/1900   | 31/12/9999 |
| 5570        | Vonèche                  | 1/01/1900   | 31/12/9999 |
| 5570        | Wancennes                | 1/01/1900   | 31/12/9999 |
| 5570        | Winenne                  | 1/01/1900   | 31/12/9999 |
| 5571        | Wiesme                   | 1/01/1900   | 31/12/9999 |
| 5572        | Focant                   | 1/01/1900   | 31/12/9999 |
| 5573        | Martouzin-Neuville       | 1/01/1900   | 31/12/9999 |
| 5574        | Pondrôme                 | 1/01/1900   | 31/12/9999 |
| 5575        | Bourseigne-Neuve         | 1/01/1900   | 31/12/9999 |
| 5575        | Bourseigne-Vieille       | 1/01/1900   | 31/12/9999 |
| 5575        | Gedinne                  | 1/01/1900   | 31/12/9999 |
| 5575        | Houdremont               | 1/01/1900   | 31/12/9999 |
| 5575        | Louette-Saint-Denis      | 1/01/1900   | 31/12/9999 |
| 5575        | Louette-Saint-Pierre     | 1/01/1900   | 31/12/9999 |
| 5575        | Malvoisin                | 1/01/1900   | 31/12/9999 |
| 5575        | Patignies                | 1/01/1900   | 31/12/9999 |
| 5575        | Rienne                   | 1/01/1900   | 31/12/9999 |
| 5575        | Sart-Custinne            | 1/01/1900   | 31/12/9999 |
| 5575        | Vencimont                | 1/01/1900   | 31/12/9999 |
| 5575        | Willerzie                | 1/01/1900   | 31/12/9999 |
| 5576        | Froidfontaine            | 1/01/1900   | 31/12/9999 |
| 5580        | Ave-et-Auffe             | 1/01/1900   | 31/12/9999 |
| 5580        | Buissonville             | 1/01/1900   | 31/12/9999 |
| 5580        | Eprave                   | 1/01/1900   | 31/12/9999 |
| 5580        | Han-sur-Lesse            | 1/01/1900   | 31/12/9999 |
| 5580        | Jemelle                  | 1/01/1900   | 31/12/9999 |
| 5580        | Lavaux-Sainte-Anne       | 1/01/1900   | 31/12/9999 |
| 5580        | Lessive                  | 1/01/1900   | 31/12/9999 |
| 5580        | Mont-Gauthier            | 1/01/1900   | 31/12/9999 |
| 5580        | Rochefort                | 1/01/1900   | 31/12/9999 |
| 5580        | Villers-sur-Lesse        | 1/01/1900   | 31/12/9999 |
| 5580        | Wavreille                | 1/01/1900   | 31/12/9999 |
| 5590        | Achène                   | 1/01/1900   | 31/12/9999 |
| 5590        | Braibant                 | 1/01/1900   | 31/12/9999 |
| 5590        | Chevetogne               | 1/01/1900   | 31/12/9999 |
| 5590        | Ciney                    | 1/01/1900   | 31/12/9999 |
| 5590        | Conneux                  | 1/01/1900   | 31/12/9999 |
| 5590        | Haversin                 | 1/01/1900   | 31/12/9999 |
| 5590        | Leignon                  | 1/01/1900   | 31/12/9999 |
| 5590        | Pessoux                  | 1/01/1900   | 31/12/9999 |
| 5590        | Serinchamps              | 1/01/1900   | 31/12/9999 |
| 5590        | Sovet                    | 1/01/1900   | 31/12/9999 |
| 5600        | Fagnolle                 | 1/01/1900   | 31/12/9999 |
| 5600        | Franchimont              | 1/01/1900   | 31/12/9999 |
| 5600        | Jamagne                  | 1/01/1900   | 31/12/9999 |
| 5600        | Jamiolle                 | 1/01/1900   | 31/12/9999 |
| 5600        | Merlemont                | 1/01/1900   | 31/12/9999 |
| 5600        | Neuville (Philippeville) | 1/01/1900   | 31/12/9999 |
| 5600        | Omezée                   | 1/01/1900   | 31/12/9999 |
| 5600        | Philippeville            | 1/01/1900   | 31/12/9999 |
| 5600        | Roly                     | 1/01/1900   | 31/12/9999 |
| 5600        | Romedenne                | 1/01/1900   | 31/12/9999 |
| 5600        | Samart                   | 1/01/1900   | 31/12/9999 |
| 5600        | Sart-en-Fagne            | 1/01/1900   | 31/12/9999 |
| 5600        | Sautour                  | 1/01/1900   | 31/12/9999 |
| 5600        | Surice                   | 1/01/1900   | 31/12/9999 |
| 5600        | Villers-en-Fagne         | 1/01/1900   | 31/12/9999 |
| 5600        | Villers-le-Gambon        | 1/01/1900   | 31/12/9999 |
| 5600        | Vodecée                  | 1/01/1900   | 31/12/9999 |
| 5620        | Corenne                  | 1/01/1900   | 31/12/9999 |
| 5620        | Flavion                  | 1/01/1900   | 31/12/9999 |
| 5620        | Florennes                | 1/01/1900   | 31/12/9999 |
| 5620        | Hemptinne-lez-Florennes  | 1/01/1900   | 31/12/9999 |
| 5620        | Morville                 | 1/01/1900   | 31/12/9999 |
| 5620        | Rosée                    | 1/01/1900   | 31/12/9999 |
| 5620        | Saint-Aubin              | 1/01/1900   | 31/12/9999 |
| 5621        | Hanzinelle               | 1/01/1900   | 31/12/9999 |
| 5621        | Hanzinne                 | 1/01/1900   | 31/12/9999 |

| Code Postal | Commune              | A partir de | Jusqu' à   |
|-------------|----------------------|-------------|------------|
| 5621        | Morialmé             | 1/01/1900   | 31/12/9999 |
| 5621        | Thy-le-Bauduin       | 1/01/1900   | 31/12/9999 |
| 5630        | Cerfontaine          | 1/01/1900   | 31/12/9999 |
| 5630        | Daussois             | 1/01/1900   | 31/12/9999 |
| 5630        | Senzeille            | 1/01/1900   | 31/12/9999 |
| 5630        | Silenrieux           | 1/01/1900   | 31/12/9999 |
| 5630        | Soumoy               | 1/01/1900   | 31/12/9999 |
| 5630        | Villers-Deux-Eglises | 1/01/1900   | 31/12/9999 |
| 5640        | Biesme               | 1/01/1900   | 31/12/9999 |
| 5640        | Biesmerée            | 1/01/1900   | 31/12/9999 |
| 5640        | Graux                | 1/01/1900   | 31/12/9999 |
| 5640        | Mettet               | 1/01/1900   | 31/12/9999 |
| 5640        | Oret                 | 1/01/1900   | 31/12/9999 |
| 5640        | Saint-Gérard         | 1/01/1900   | 31/12/9999 |
| 5641        | Furnaux              | 1/01/1900   | 31/12/9999 |
| 5644        | Ermeton-sur-Biert    | 1/01/1900   | 31/12/9999 |
| 5646        | Stave                | 1/01/1900   | 31/12/9999 |
| 5650        | Castillon            | 1/01/1900   | 31/12/9999 |
| 5650        | Chastrès             | 1/01/1900   | 31/12/9999 |
| 5650        | Clermont (Nam.)      | 1/01/1900   | 31/12/9999 |
| 5650        | Fontenelle           | 1/01/1900   | 31/12/9999 |
| 5650        | Fraire               | 1/01/1900   | 31/12/9999 |
| 5650        | Pry                  | 1/01/1900   | 31/12/9999 |
| 5650        | Vogenée              | 1/01/1900   | 31/12/9999 |
| 5650        | Walcourt             | 1/01/1900   | 31/12/9999 |
| 5650        | Yves-Gomezée         | 1/01/1900   | 31/12/9999 |
| 5651        | Berzée               | 1/01/1900   | 31/12/9999 |
| 5651        | Gourdinne            | 1/01/1900   | 31/12/9999 |
| 5651        | Laneffe              | 1/01/1900   | 31/12/9999 |
| 5651        | Rognée               | 1/01/1900   | 31/12/9999 |
| 5651        | Somzée               | 1/01/1900   | 31/12/9999 |
| 5651        | Tarcienne            | 1/01/1900   | 31/12/9999 |
| 5651        | Thy-le-Château       | 1/01/1900   | 31/12/9999 |
| 5660        | Aublain              | 1/01/1900   | 31/12/9999 |
| 5660        | Boussu-en-Fagne      | 1/01/1900   | 31/12/9999 |
| 5660        | Brûly                | 1/01/1900   | 31/12/9999 |
| 5660        | Brûly-de-Pesche      | 1/01/1900   | 31/12/9999 |
| 5660        | Couvin               | 1/01/1900   | 31/12/9999 |
| 5660        | Cul-des-Sarts        | 1/01/1900   | 31/12/9999 |
| 5660        | Dailly               | 1/01/1900   | 31/12/9999 |
| 5660        | Frasnes (Nam.)       | 1/01/1900   | 31/12/9999 |
| 5660        | Gonrioux             | 1/01/1900   | 31/12/9999 |
| 5660        | Mariembourg          | 1/01/1900   | 31/12/9999 |
| 5660        | Pesche               | 1/01/1900   | 31/12/9999 |
| 5660        | Petigny              | 1/01/1900   | 31/12/9999 |
| 5660        | Petite-Chapelle      | 1/01/1900   | 31/12/9999 |
| 5660        | Presgaux             | 1/01/1900   | 31/12/9999 |
| 5670        | Dourbes              | 1/01/1900   | 31/12/9999 |
| 5670        | Le Mesnil            | 1/01/1900   | 31/12/9999 |
| 5670        | Mazée                | 1/01/1900   | 31/12/9999 |
| 5670        | Nismes               | 1/01/1900   | 31/12/9999 |
| 5670        | Oignies-en-Thiérache | 1/01/1900   | 31/12/9999 |
| 5670        | Olloy-sur-Viroin     | 1/01/1900   | 31/12/9999 |
| 5670        | Treignes             | 1/01/1900   | 31/12/9999 |
| 5670        | Vierves-sur-Viroin   | 1/01/1900   | 31/12/9999 |
| 5670        | Viroinval            | 1/01/1900   | 31/12/9999 |
| 5680        | Doische              | 1/01/1900   | 31/12/9999 |
| 5680        | Gimnée               | 1/01/1900   | 31/12/9999 |
| 5680        | Gochenée             | 1/01/1900   | 31/12/9999 |
| 5680        | Matagne-la-Grande    | 1/01/1900   | 31/12/9999 |
| 5680        | Matagne-la-Petite    | 1/01/1900   | 31/12/9999 |
| 5680        | Niverlée             | 1/01/1900   | 31/12/9999 |
| 5680        | Romerée              | 1/01/1900   | 31/12/9999 |
| 5680        | Soulme               | 1/01/1900   | 31/12/9999 |
| 5680        | Vaucelles            | 1/01/1900   | 31/12/9999 |
| 5680        | Vodelée              | 1/01/1900   | 31/12/9999 |
| 6000        | Charleroi            | 1/01/1900   | 31/12/9999 |
| 6001        | Marcinelle           | 1/01/1900   | 31/12/9999 |
| 6010        | Couillet             | 1/01/1900   | 31/12/9999 |
| 6020        | Dampremy             | 1/01/1900   | 31/12/9999 |

| Code Postal | Commune                | A partir de | Jusqu' à   |
|-------------|------------------------|-------------|------------|
| 6030        | Goutroux               | 1/01/1900   | 31/12/9999 |
| 6030        | Marchienne-au-Pont     | 1/01/1900   | 31/12/9999 |
| 6031        | Monceau-sur-Sambre     | 1/01/1900   | 31/12/9999 |
| 6032        | Mont-sur-Marchienne    | 1/01/1900   | 31/12/9999 |
| 6040        | Jumet (Charleroi)      | 1/01/1900   | 31/12/9999 |
| 6041        | Gosselies              | 1/01/1900   | 31/12/9999 |
| 6042        | Lodelinsart            | 1/01/1900   | 31/12/9999 |
| 6043        | Ransart                | 1/01/1900   | 31/12/9999 |
| 6044        | Roux                   | 1/01/1900   | 31/12/9999 |
| 6060        | Gilly (Charleroi)      | 1/01/1900   | 31/12/9999 |
| 6061        | Montignies-sur-Sambre  | 1/01/1900   | 31/12/9999 |
| 6110        | Montigny-le-Tilleul    | 1/01/1900   | 31/12/9999 |
| 6111        | Landelies              | 1/01/1900   | 31/12/9999 |
| 6120        | Cour-sur-Heure         | 1/01/1900   | 31/12/9999 |
| 6120        | Ham-sur-Heure          | 1/01/1900   | 31/12/9999 |
| 6120        | Ham-sur-Heure-Nalinnes | 1/01/1900   | 31/12/9999 |
| 6120        | Jamioulx               | 1/01/1900   | 31/12/9999 |
| 6120        | Marbaix (Ht.)          | 1/01/1900   | 31/12/9999 |
| 6120        | Nalinnes               | 1/01/1900   | 31/12/9999 |
| 6140        | Fontaine-l'Evêque      | 1/01/1900   | 31/12/9999 |
| 6141        | Forchies-la-Marche     | 1/01/1900   | 31/12/9999 |
| 6142        | Leernes                | 1/01/1900   | 31/12/9999 |
| 6150        | Anderlues              | 1/01/1900   | 31/12/9999 |
| 6180        | Courcelles             | 1/01/1900   | 31/12/9999 |
| 6181        | Gouy-lez-Piéton        | 1/01/1900   | 31/12/9999 |
| 6182        | Souvret                | 1/01/1900   | 31/12/9999 |
| 6183        | Trazegnies             | 1/01/1900   | 31/12/9999 |
| 6200        | Bouffioulx             | 1/01/1900   | 31/12/9999 |
| 6200        | Châtelet               | 1/01/1900   | 31/12/9999 |
| 6200        | Châtelineau            | 1/01/1900   | 31/12/9999 |
| 6210        | Frasnes-lez-Gosselies  | 1/01/1900   | 31/12/9999 |
| 6210        | Les Bons Villers       | 1/01/1900   | 31/12/9999 |
| 6210        | Rèves                  | 1/01/1900   | 31/12/9999 |
| 6210        | Villers-Perwin         | 1/01/1900   | 31/12/9999 |
| 6210        | Wayaux                 | 1/01/1900   | 31/12/9999 |
| 6211        | Mellet                 | 1/01/1900   | 31/12/9999 |
| 6220        | Fleurus                | 1/01/1900   | 31/12/9999 |
| 6220        | Heppignies             | 1/01/1900   | 31/12/9999 |
| 6220        | Lambusart              | 1/01/1900   | 31/12/9999 |
| 6220        | Wangenies              | 1/01/1900   | 31/12/9999 |
| 6221        | Saint-Amand            | 1/01/1900   | 31/12/9999 |
| 6222        | Brye                   | 1/01/1900   | 31/12/9999 |
| 6223        | Wagnelée               | 1/01/1900   | 31/12/9999 |
| 6224        | Wanfercée-Baulet       | 1/01/1900   | 31/12/9999 |
| 6230        | Buzet                  | 1/01/1900   | 31/12/9999 |
| 6230        | Obaix                  | 1/01/1900   | 31/12/9999 |
| 6230        | Pont-à-Celles          | 1/01/1900   | 31/12/9999 |
| 6230        | Thiméon                | 1/01/1900   | 31/12/9999 |
| 6230        | Viesville              | 1/01/1900   | 31/12/9999 |
| 6238        | Liberchies             | 1/01/1900   | 31/12/9999 |
| 6238        | Luttre                 | 1/01/1900   | 31/12/9999 |
| 6240        | Farciennes             | 1/01/1900   | 31/12/9999 |
| 6240        | Pironchamps            | 1/01/1900   | 31/12/9999 |
| 6250        | Aiseau                 | 1/01/1900   | 31/12/9999 |
| 6250        | Aiseau-Presles         | 1/01/1900   | 31/12/9999 |
| 6250        | Pont-de-Loup           | 1/01/1900   | 31/12/9999 |
| 6250        | Presles                | 1/01/1900   | 31/12/9999 |
| 6250        | Roselies               | 1/01/1900   | 31/12/9999 |
| 6280        | Acoz                   | 1/01/1900   | 31/12/9999 |
| 6280        | Gerpinnes              | 1/01/1900   | 31/12/9999 |
| 6280        | Gougnies               | 1/01/1900   | 31/12/9999 |
| 6280        | Joncret                | 1/01/1900   | 31/12/9999 |
| 6280        | Loverval               | 1/01/1900   | 31/12/9999 |
| 6280        | Villers-Poterie        | 1/01/1900   | 31/12/9999 |
| 6440        | Boussu-lez-Walcourt    | 1/01/1900   | 31/12/9999 |
| 6440        | Fourbechies            | 1/01/1900   | 31/12/9999 |
| 6440        | Froidchapelle          | 1/01/1900   | 31/12/9999 |
| 6440        | Vergnies               | 1/01/1900   | 31/12/9999 |
| 6441        | Erpion                 | 1/01/1900   | 31/12/9999 |
| 6460        | Bailièvre              | 1/01/1900   | 31/12/9999 |



| Code Postal | Commune                     | A partir de | Jusqu' à   |
|-------------|-----------------------------|-------------|------------|
| 6460        | Chimay                      | 1/01/1900   | 31/12/9999 |
| 6460        | Robechies                   | 1/01/1900   | 31/12/9999 |
| 6460        | Saint-Remy (Ht.)            | 1/01/1900   | 31/12/9999 |
| 6460        | Salles                      | 1/01/1900   | 31/12/9999 |
| 6460        | Villers-la-Tour             | 1/01/1900   | 31/12/9999 |
| 6461        | Virelles                    | 1/01/1900   | 31/12/9999 |
| 6462        | Vaulx-lez-Chimay            | 1/01/1900   | 31/12/9999 |
| 6463        | Lompret                     | 1/01/1900   | 31/12/9999 |
| 6464        | Baileux                     | 1/01/1900   | 31/12/9999 |
| 6464        | Bourlers                    | 1/01/1900   | 31/12/9999 |
| 6464        | Forges                      | 1/01/1900   | 31/12/9999 |
| 6464        | l'Escaillère                | 1/01/1900   | 31/12/9999 |
| 6464        | Rièzes                      | 1/01/1900   | 31/12/9999 |
| 6470        | Grandrieu                   | 1/01/1900   | 31/12/9999 |
| 6470        | Montbliart                  | 1/01/1900   | 31/12/9999 |
| 6470        | Rance                       | 1/01/1900   | 31/12/9999 |
| 6470        | Sautin                      | 1/01/1900   | 31/12/9999 |
| 6470        | Sivry                       | 1/01/1900   | 31/12/9999 |
| 6470        | Sivry-Rance                 | 1/01/1900   | 31/12/9999 |
| 6500        | Barbençon                   | 1/01/1900   | 31/12/9999 |
| 6500        | Beaumont                    | 1/01/1900   | 31/12/9999 |
| 6500        | Leugnies                    | 1/01/1900   | 31/12/9999 |
| 6500        | Leval-Chaudeville           | 1/01/1900   | 31/12/9999 |
| 6500        | Renlies                     | 1/01/1900   | 31/12/9999 |
| 6500        | Solre-Saint-Géry            | 1/01/1900   | 31/12/9999 |
| 6500        | Thirimont                   | 1/01/1900   | 31/12/9999 |
| 6511        | Strée (Ht.)                 | 1/01/1900   | 31/12/9999 |
| 6530        | Leers-et-Fosteau            | 1/01/1900   | 31/12/9999 |
| 6530        | Thuin                       | 1/01/1900   | 31/12/9999 |
| 6531        | Biesme-sous-Thuin           | 1/01/1900   | 31/12/9999 |
| 6532        | Ragnies                     | 1/01/1900   | 31/12/9999 |
| 6533        | Biercée                     | 1/01/1900   | 31/12/9999 |
| 6534        | Gozée                       | 1/01/1900   | 31/12/9999 |
| 6536        | Donstiennes                 | 1/01/1900   | 31/12/9999 |
| 6536        | Thuillies                   | 1/01/1900   | 31/12/9999 |
| 6540        | Lobbès                      | 1/01/1900   | 31/12/9999 |
| 6540        | Mont-Sainte-Geneviève       | 1/01/1900   | 31/12/9999 |
| 6542        | Sars-la-Buissière           | 1/01/1900   | 31/12/9999 |
| 6543        | Bienne-lez-Happart          | 1/01/1900   | 31/12/9999 |
| 6560        | Bersillies-l'Abbaye         | 1/01/1900   | 31/12/9999 |
| 6560        | Erquelines                  | 1/01/1900   | 31/12/9999 |
| 6560        | Grand-Reng                  | 1/01/1900   | 31/12/9999 |
| 6560        | Hantes-Wihéries             | 1/01/1900   | 31/12/9999 |
| 6560        | Montignies-Saint-Christophe | 1/01/1900   | 31/12/9999 |
| 6560        | Solre-sur-Sambre            | 1/01/1900   | 31/12/9999 |
| 6567        | Fontaine-Valmont            | 1/01/1900   | 31/12/9999 |
| 6567        | Labuissière                 | 1/01/1900   | 31/12/9999 |
| 6567        | Merbes-le-Château           | 1/01/1900   | 31/12/9999 |
| 6567        | Merbes-Sainte-Marie         | 1/01/1900   | 31/12/9999 |
| 6590        | Momignies                   | 1/01/1900   | 31/12/9999 |
| 6591        | Macon                       | 1/01/1900   | 31/12/9999 |
| 6592        | Monceau-Imbrechies          | 1/01/1900   | 31/12/9999 |
| 6593        | Macquenoise                 | 1/01/1900   | 31/12/9999 |
| 6594        | Beauwelz                    | 1/01/1900   | 31/12/9999 |
| 6596        | Forge-Philippe              | 1/01/1900   | 31/12/9999 |
| 6596        | Seloignes                   | 1/01/1900   | 31/12/9999 |
| 6600        | Bastogne                    | 1/01/1900   | 31/12/9999 |
| 6600        | Longvilly                   | 1/01/1900   | 31/12/9999 |
| 6600        | Noville (Lux.)              | 1/01/1900   | 31/12/9999 |
| 6600        | Villers-la-Bonne-Eau        | 1/01/1900   | 31/12/9999 |
| 6600        | Wardin                      | 1/01/1900   | 31/12/9999 |
| 6630        | Martelange                  | 1/01/1900   | 31/12/9999 |
| 6637        | Fauvillers                  | 1/01/1900   | 31/12/9999 |
| 6637        | Hollange                    | 1/01/1900   | 31/12/9999 |
| 6637        | Tintange                    | 1/01/1900   | 31/12/9999 |
| 6640        | Hompré                      | 1/01/1900   | 31/12/9999 |
| 6640        | Morhet                      | 1/01/1900   | 31/12/9999 |
| 6640        | Nives                       | 1/01/1900   | 31/12/9999 |
| 6640        | Sibret                      | 1/01/1900   | 31/12/9999 |
| 6640        | Vaux-lez-Rosières           | 1/01/1900   | 31/12/9999 |

| Code Postal | Commune                 | A partir de | Jusqu' à   |
|-------------|-------------------------|-------------|------------|
| 6640        | Vaux-sur-Sûre           | 1/01/1900   | 31/12/9999 |
| 6642        | Juseret                 | 1/01/1900   | 31/12/9999 |
| 6660        | Houffalize              | 1/01/1900   | 31/12/9999 |
| 6660        | Nadrin                  | 1/01/1900   | 31/12/9999 |
| 6661        | Mont (Lux.)             | 1/01/1900   | 31/12/9999 |
| 6661        | Tailles                 | 1/01/1900   | 31/12/9999 |
| 6662        | Tavigny                 | 1/01/1900   | 31/12/9999 |
| 6663        | Mabompré                | 1/01/1900   | 31/12/9999 |
| 6666        | Wibrin                  | 1/01/1900   | 31/12/9999 |
| 6670        | Gouvy                   | 1/01/1900   | 31/12/9999 |
| 6670        | Limerlé                 | 1/01/1900   | 31/12/9999 |
| 6671        | Bovigny                 | 1/01/1900   | 31/12/9999 |
| 6672        | Beho                    | 1/01/1900   | 31/12/9999 |
| 6673        | Cherain                 | 1/01/1900   | 31/12/9999 |
| 6674        | Montleban               | 1/01/1900   | 31/12/9999 |
| 6680        | Amberloup               | 1/01/1900   | 31/12/9999 |
| 6680        | Sainte-Ode              | 1/01/1900   | 31/12/9999 |
| 6680        | Tillet                  | 1/01/1900   | 31/12/9999 |
| 6681        | Lavacherie              | 1/01/1900   | 31/12/9999 |
| 6686        | Flamierge               | 1/01/1900   | 31/12/9999 |
| 6687        | Bertogne                | 1/01/1900   | 31/12/9999 |
| 6688        | Longchamps (Lux.)       | 1/01/1900   | 31/12/9999 |
| 6690        | Bihain                  | 1/01/1900   | 31/12/9999 |
| 6690        | Vielsalm                | 1/01/1900   | 31/12/9999 |
| 6692        | Petit-Thier             | 1/01/1900   | 31/12/9999 |
| 6698        | Grand-Halleux           | 1/01/1900   | 31/12/9999 |
| 6700        | Arlon                   | 1/01/1900   | 31/12/9999 |
| 6700        | Bonnert                 | 1/01/1900   | 31/12/9999 |
| 6700        | Heinsch                 | 1/01/1900   | 31/12/9999 |
| 6700        | Toernich                | 1/01/1900   | 31/12/9999 |
| 6704        | Guirsch                 | 1/01/1900   | 31/12/9999 |
| 6706        | Autelbas                | 1/01/1900   | 31/12/9999 |
| 6717        | Attert                  | 1/01/1900   | 31/12/9999 |
| 6717        | Nobressart              | 1/01/1900   | 31/12/9999 |
| 6717        | Nothomb                 | 1/01/1900   | 31/12/9999 |
| 6717        | Thiaumont               | 1/01/1900   | 31/12/9999 |
| 6717        | Tontelange              | 1/01/1900   | 31/12/9999 |
| 6720        | Habay                   | 1/01/1900   | 31/12/9999 |
| 6720        | Habay-la-Neuve          | 1/01/1900   | 31/12/9999 |
| 6720        | Hachy                   | 1/01/1900   | 31/12/9999 |
| 6721        | Anlier                  | 1/01/1900   | 31/12/9999 |
| 6723        | Habay-la-Vieille        | 1/01/1900   | 31/12/9999 |
| 6724        | Houdemont               | 1/01/1900   | 31/12/9999 |
| 6724        | Rulles                  | 1/01/1900   | 31/12/9999 |
| 6730        | Bellefontaine (Lux.)    | 1/01/1900   | 31/12/9999 |
| 6730        | Rosignol                | 1/01/1900   | 31/12/9999 |
| 6730        | Saint-Vincent           | 1/01/1900   | 31/12/9999 |
| 6730        | Tintigny                | 1/01/1900   | 31/12/9999 |
| 6740        | Etalle                  | 1/01/1900   | 31/12/9999 |
| 6740        | Sainte-Marie-sur-Semois | 1/01/1900   | 31/12/9999 |
| 6740        | Villers-sur-Semois      | 1/01/1900   | 31/12/9999 |
| 6741        | Vance                   | 1/01/1900   | 31/12/9999 |
| 6742        | Chantemelle             | 1/01/1900   | 31/12/9999 |
| 6743        | Buzenol                 | 1/01/1900   | 31/12/9999 |
| 6747        | Châtillon               | 1/01/1900   | 31/12/9999 |
| 6747        | Meix-le-Tige            | 1/01/1900   | 31/12/9999 |
| 6747        | Saint-Léger (Lux.)      | 1/01/1900   | 31/12/9999 |
| 6750        | Musson                  | 1/01/1900   | 31/12/9999 |
| 6750        | Mussy-la-Ville          | 1/01/1900   | 31/12/9999 |
| 6750        | Signeulx                | 1/01/1900   | 31/12/9999 |
| 6760        | Bleid                   | 1/01/1900   | 31/12/9999 |
| 6760        | Ethe                    | 1/01/1900   | 31/12/9999 |
| 6760        | Ruette                  | 1/01/1900   | 31/12/9999 |
| 6760        | Virton                  | 1/01/1900   | 31/12/9999 |
| 6761        | Latour                  | 1/01/1900   | 31/12/9999 |
| 6762        | Saint-Mard              | 1/01/1900   | 31/12/9999 |
| 6767        | Dampicourt              | 1/01/1900   | 31/12/9999 |
| 6767        | Hamoncourt              | 1/01/1900   | 31/12/9999 |
| 6767        | Lamorteau               | 1/01/1900   | 31/12/9999 |
| 6767        | Rouvroy                 | 1/01/1900   | 31/12/9999 |

| Code Postal | Commune               | A partir de | Jusqu' à   |
|-------------|-----------------------|-------------|------------|
| 6767        | Torgny                | 1/01/1900   | 31/12/9999 |
| 6769        | Gérouville            | 1/01/1900   | 31/12/9999 |
| 6769        | Meix-devant-Virton    | 1/01/1900   | 31/12/9999 |
| 6769        | Robelmont             | 1/01/1900   | 31/12/9999 |
| 6769        | Sommethonne           | 1/01/1900   | 31/12/9999 |
| 6769        | Villers-la-Loue       | 1/01/1900   | 31/12/9999 |
| 6780        | Hondelange            | 1/01/1900   | 31/12/9999 |
| 6780        | Messancy              | 1/01/1900   | 31/12/9999 |
| 6780        | Wolkrange             | 1/01/1900   | 31/12/9999 |
| 6781        | Sélange               | 1/01/1900   | 31/12/9999 |
| 6782        | Habergy               | 1/01/1900   | 31/12/9999 |
| 6790        | Aubange               | 1/01/1900   | 31/12/9999 |
| 6791        | Athus                 | 1/01/1900   | 31/12/9999 |
| 6792        | Halanzy               | 1/01/1900   | 31/12/9999 |
| 6792        | Rachecourt            | 1/01/1900   | 31/12/9999 |
| 6800        | Bras                  | 1/01/1900   | 31/12/9999 |
| 6800        | Freux                 | 1/01/1900   | 31/12/9999 |
| 6800        | Libramont             | 1/01/1900   | 31/12/9999 |
| 6800        | Libramont-Chevigny    | 1/01/1900   | 31/12/9999 |
| 6800        | Moircy                | 1/01/1900   | 31/12/9999 |
| 6800        | Recogne               | 1/01/1900   | 31/12/9999 |
| 6800        | Remagne               | 1/01/1900   | 31/12/9999 |
| 6800        | Saint-Pierre          | 1/01/1900   | 31/12/9999 |
| 6800        | Sainte-Marie-Chevigny | 1/01/1900   | 31/12/9999 |
| 6810        | Chiny                 | 1/01/1900   | 31/12/9999 |
| 6810        | Izel                  | 1/01/1900   | 31/12/9999 |
| 6810        | Jamoigne              | 1/01/1900   | 31/12/9999 |
| 6811        | Les Bulles            | 1/01/1900   | 31/12/9999 |
| 6812        | Suxy                  | 1/01/1900   | 31/12/9999 |
| 6813        | Termes                | 1/01/1900   | 31/12/9999 |
| 6820        | Florenville           | 1/01/1900   | 31/12/9999 |
| 6820        | Fontenoille           | 1/01/1900   | 31/12/9999 |
| 6820        | Muno                  | 1/01/1900   | 31/12/9999 |
| 6820        | Sainte-Cécile         | 1/01/1900   | 31/12/9999 |
| 6821        | Lacuisine             | 1/01/1900   | 31/12/9999 |
| 6823        | Villers-devant-Orval  | 1/01/1900   | 31/12/9999 |
| 6824        | Chassepierre          | 1/01/1900   | 31/12/9999 |
| 6830        | Bouillon              | 1/01/1900   | 31/12/9999 |
| 6830        | Les Hayons            | 1/01/1900   | 31/12/9999 |
| 6830        | Poupehan              | 1/01/1900   | 31/12/9999 |
| 6830        | Rochehaut             | 1/01/1900   | 31/12/9999 |
| 6831        | Noirefontaine         | 1/01/1900   | 31/12/9999 |
| 6832        | Sensenruth            | 1/01/1900   | 31/12/9999 |
| 6833        | Ucimont               | 1/01/1900   | 31/12/9999 |
| 6833        | Vivy                  | 1/01/1900   | 31/12/9999 |
| 6834        | Bellevaux             | 1/01/1900   | 31/12/9999 |
| 6836        | Dohan                 | 1/01/1900   | 31/12/9999 |
| 6838        | Corbion               | 1/01/1900   | 31/12/9999 |
| 6840        | Grandvoir             | 1/01/1900   | 31/12/9999 |
| 6840        | Grapfontaine          | 1/01/1900   | 31/12/9999 |
| 6840        | Hamipré               | 1/01/1900   | 31/12/9999 |
| 6840        | Longlier              | 1/01/1900   | 31/12/9999 |
| 6840        | Neufchâteau           | 1/01/1900   | 31/12/9999 |
| 6840        | Tournay               | 1/01/1900   | 31/12/9999 |
| 6840        | Carlsbourg            | 1/01/1900   | 31/12/9999 |
| 6850        | Offagne               | 1/01/1900   | 31/12/9999 |
| 6850        | Paliseul              | 1/01/1900   | 31/12/9999 |
| 6851        | Nollevaux             | 1/01/1900   | 31/12/9999 |
| 6852        | Maissin               | 1/01/1900   | 31/12/9999 |
| 6852        | Opont                 | 1/01/1900   | 31/12/9999 |
| 6853        | Framont               | 1/01/1900   | 31/12/9999 |
| 6856        | Fays-les-Veneurs      | 1/01/1900   | 31/12/9999 |
| 6860        | Assenois              | 1/01/1900   | 31/12/9999 |
| 6860        | Ebly                  | 1/01/1900   | 31/12/9999 |
| 6860        | Léglise               | 1/01/1900   | 31/12/9999 |
| 6860        | Mellier               | 1/01/1900   | 31/12/9999 |
| 6860        | Witry                 | 1/01/1900   | 31/12/9999 |
| 6870        | Arville               | 1/01/1900   | 31/12/9999 |
| 6870        | Awenne                | 1/01/1900   | 31/12/9999 |
| 6870        | Hatrival              | 1/01/1900   | 31/12/9999 |

| Code Postal | Commune                 | A partir de | Jusqu' à   |
|-------------|-------------------------|-------------|------------|
| 6870        | Mirwart                 | 1/01/1900   | 31/12/9999 |
| 6870        | Saint-Hubert            | 1/01/1900   | 31/12/9999 |
| 6870        | Vesqueville             | 1/01/1900   | 31/12/9999 |
| 6880        | Auby-sur-Semois         | 1/01/1900   | 31/12/9999 |
| 6880        | Bertrix                 | 1/01/1900   | 31/12/9999 |
| 6880        | Cugnon                  | 1/01/1900   | 31/12/9999 |
| 6880        | Jehonville              | 1/01/1900   | 31/12/9999 |
| 6880        | Orgeo                   | 1/01/1900   | 31/12/9999 |
| 6887        | Herbeumont              | 1/01/1900   | 31/12/9999 |
| 6887        | Saint-Médard            | 1/01/1900   | 31/12/9999 |
| 6887        | Straimont               | 1/01/1900   | 31/12/9999 |
| 6890        | Anloy                   | 1/01/1900   | 31/12/9999 |
| 6890        | Libin                   | 1/01/1900   | 31/12/9999 |
| 6890        | Ochamps                 | 1/01/1900   | 31/12/9999 |
| 6890        | Redu                    | 1/01/1900   | 31/12/9999 |
| 6890        | Smuid                   | 1/01/1900   | 31/12/9999 |
| 6890        | Transinne               | 1/01/1900   | 31/12/9999 |
| 6890        | Villance                | 1/01/1900   | 31/12/9999 |
| 6900        | Aye                     | 1/01/1900   | 31/12/9999 |
| 6900        | Hargimont               | 1/01/1900   | 31/12/9999 |
| 6900        | Humain                  | 1/01/1900   | 31/12/9999 |
| 6900        | Marche-en-Famenne       | 1/01/1900   | 31/12/9999 |
| 6900        | On                      | 1/01/1900   | 31/12/9999 |
| 6900        | Roy                     | 1/01/1900   | 31/12/9999 |
| 6900        | Waha                    | 1/01/1900   | 31/12/9999 |
| 6920        | Sohier                  | 1/01/1900   | 31/12/9999 |
| 6920        | Wellin                  | 1/01/1900   | 31/12/9999 |
| 6921        | Chanly                  | 1/01/1900   | 31/12/9999 |
| 6922        | Halma                   | 1/01/1900   | 31/12/9999 |
| 6924        | Lomprez                 | 1/01/1900   | 31/12/9999 |
| 6927        | Bure                    | 1/01/1900   | 31/12/9999 |
| 6927        | Grupont                 | 1/01/1900   | 31/12/9999 |
| 6927        | Resteigne               | 1/01/1900   | 31/12/9999 |
| 6927        | Tellin                  | 1/01/1900   | 31/12/9999 |
| 6929        | Daverdisse              | 1/01/1900   | 31/12/9999 |
| 6929        | Gembes                  | 1/01/1900   | 31/12/9999 |
| 6929        | Haut-Fays               | 1/01/1900   | 31/12/9999 |
| 6929        | Porcheresse (Lux.)      | 1/01/1900   | 31/12/9999 |
| 6940        | Barvaux-sur-Ourthe      | 1/01/1900   | 31/12/9999 |
| 6940        | Durbuy                  | 1/01/1900   | 31/12/9999 |
| 6940        | Grandhan                | 1/01/1900   | 31/12/9999 |
| 6940        | Septon                  | 1/01/1900   | 31/12/9999 |
| 6940        | Wéris                   | 1/01/1900   | 31/12/9999 |
| 6941        | Bende                   | 1/01/1900   | 31/12/9999 |
| 6941        | Bomal-sur-Ourthe        | 1/01/1900   | 31/12/9999 |
| 6941        | Borlon                  | 1/01/1900   | 31/12/9999 |
| 6941        | Heyd                    | 1/01/1900   | 31/12/9999 |
| 6941        | Izier                   | 1/01/1900   | 31/12/9999 |
| 6941        | Tohogne                 | 1/01/1900   | 31/12/9999 |
| 6941        | Villers-Sainte-Gertrude | 1/01/1900   | 31/12/9999 |
| 6950        | Harsin                  | 1/01/1900   | 31/12/9999 |
| 6950        | Nassogne                | 1/01/1900   | 31/12/9999 |
| 6951        | Bande                   | 1/01/1900   | 31/12/9999 |
| 6952        | Grune                   | 1/01/1900   | 31/12/9999 |
| 6953        | Ambly                   | 1/01/1900   | 31/12/9999 |
| 6953        | Forrières               | 1/01/1900   | 31/12/9999 |
| 6953        | Lesterny                | 1/01/1900   | 31/12/9999 |
| 6953        | Masbourg                | 1/01/1900   | 31/12/9999 |
| 6960        | Dochamps                | 1/01/1900   | 31/12/9999 |
| 6960        | Grandmenil              | 1/01/1900   | 31/12/9999 |
| 6960        | Harre                   | 1/01/1900   | 31/12/9999 |
| 6960        | Malempré                | 1/01/1900   | 31/12/9999 |
| 6960        | Manhay                  | 1/01/1900   | 31/12/9999 |
| 6960        | Odeigne                 | 1/01/1900   | 31/12/9999 |
| 6960        | Vaux-Chavanne           | 1/01/1900   | 31/12/9999 |
| 6970        | Tenneville              | 1/01/1900   | 31/12/9999 |
| 6971        | Champlon                | 1/01/1900   | 31/12/9999 |
| 6972        | Erneuville              | 1/01/1900   | 31/12/9999 |
| 6980        | Beausaint               | 1/01/1900   | 31/12/9999 |
| 6980        | La Roche-en-Ardenne     | 1/01/1900   | 31/12/9999 |

| Code Postal | Commune                        | A partir de | Jusqu' à   |
|-------------|--------------------------------|-------------|------------|
| 6982        | Samrée                         | 1/01/1900   | 31/12/9999 |
| 6983        | Ortho                          | 1/01/1900   | 31/12/9999 |
| 6984        | Hives                          | 1/01/1900   | 31/12/9999 |
| 6986        | Halleux                        | 1/01/1900   | 31/12/9999 |
| 6987        | Beffe                          | 1/01/1900   | 31/12/9999 |
| 6987        | Hodister                       | 1/01/1900   | 31/12/9999 |
| 6987        | Marcourt                       | 1/01/1900   | 31/12/9999 |
| 6987        | Rendeux                        | 1/01/1900   | 31/12/9999 |
| 6990        | Fronville                      | 1/01/1900   | 31/12/9999 |
| 6990        | Hampteau                       | 1/01/1900   | 31/12/9999 |
| 6990        | Hotton                         | 1/01/1900   | 31/12/9999 |
| 6990        | Marenne                        | 1/01/1900   | 31/12/9999 |
| 6997        | Amonines                       | 1/01/1900   | 31/12/9999 |
| 6997        | Erezée                         | 1/01/1900   | 31/12/9999 |
| 6997        | Mormont                        | 1/01/1900   | 31/12/9999 |
| 6997        | Soy                            | 1/01/1900   | 31/12/9999 |
| 7000        | Mons                           | 1/01/1900   | 31/12/9999 |
| 7010        | Shape-Belgique                 | 1/01/1900   | 31/12/9999 |
| 7011        | Ghlin                          | 1/01/1900   | 31/12/9999 |
| 7012        | Flénu                          | 1/01/1900   | 31/12/9999 |
| 7012        | Jemappes                       | 1/01/1900   | 31/12/9999 |
| 7020        | Maisières                      | 1/01/1900   | 31/12/9999 |
| 7020        | Nimy                           | 1/01/1900   | 31/12/9999 |
| 7021        | Havré                          | 1/01/1900   | 31/12/9999 |
| 7022        | Harmignies                     | 1/01/1900   | 31/12/9999 |
| 7022        | Harveng                        | 1/01/1900   | 31/12/9999 |
| 7022        | Hyon                           | 1/01/1900   | 31/12/9999 |
| 7022        | Mesvin                         | 1/01/1900   | 31/12/9999 |
| 7022        | Nouvelles                      | 1/01/1900   | 31/12/9999 |
| 7024        | Ciply                          | 1/01/1900   | 31/12/9999 |
| 7030        | Saint-Symphorien               | 1/01/1900   | 31/12/9999 |
| 7031        | Villers-Saint-Ghislain         | 1/01/1900   | 31/12/9999 |
| 7032        | Spiennes                       | 1/01/1900   | 31/12/9999 |
| 7033        | Cuesmes                        | 1/01/1900   | 31/12/9999 |
| 7034        | Obourg                         | 1/01/1900   | 31/12/9999 |
| 7034        | Saint-Denis (Ht.)              | 1/01/1900   | 31/12/9999 |
| 7040        | Asquillies                     | 1/01/1900   | 31/12/9999 |
| 7040        | Aulnois                        | 1/01/1900   | 31/12/9999 |
| 7040        | Blaregnies                     | 1/01/1900   | 31/12/9999 |
| 7040        | Bougnies                       | 1/01/1900   | 31/12/9999 |
| 7040        | Genly                          | 1/01/1900   | 31/12/9999 |
| 7040        | Goegnies-Chaussée              | 1/01/1900   | 31/12/9999 |
| 7040        | Quévy                          | 1/01/1900   | 31/12/9999 |
| 7040        | Quévy-le-Grand                 | 1/01/1900   | 31/12/9999 |
| 7040        | Quévy-le-Petit                 | 1/01/1900   | 31/12/9999 |
| 7041        | Givry                          | 1/01/1900   | 31/12/9999 |
| 7041        | Havay                          | 1/01/1900   | 31/12/9999 |
| 7050        | Erbaut                         | 1/01/1900   | 31/12/9999 |
| 7050        | Erbisoel                       | 1/01/1900   | 31/12/9999 |
| 7050        | Herchies                       | 1/01/1900   | 31/12/9999 |
| 7050        | Jurbise                        | 1/01/1900   | 31/12/9999 |
| 7050        | Masnuy-Saint-Jean (Jurbise)    | 1/01/1900   | 31/12/9999 |
| 7050        | Masnuy-Saint-Pierre            | 1/01/1900   | 31/12/9999 |
| 7060        | Horrues                        | 1/01/1900   | 31/12/9999 |
| 7060        | Soignies                       | 1/01/1900   | 31/12/9999 |
| 7061        | Casteau (Soignies)             | 1/01/1900   | 31/12/9999 |
| 7061        | Thieusies                      | 1/01/1900   | 31/12/9999 |
| 7062        | Naast                          | 1/01/1900   | 31/12/9999 |
| 7063        | Chaussée-Notre-Dame-Louvignies | 1/01/1900   | 31/12/9999 |
| 7063        | Neufvilles                     | 1/01/1900   | 31/12/9999 |
| 7070        | Gottignies                     | 1/01/1900   | 31/12/9999 |
| 7070        | Le Roeulx                      | 1/01/1900   | 31/12/9999 |
| 7070        | Mignault                       | 1/01/1900   | 31/12/9999 |
| 7070        | Thieu                          | 1/01/1900   | 31/12/9999 |
| 7070        | Ville-sur-Haine (Le Roeulx)    | 1/01/1900   | 31/12/9999 |
| 7080        | Eugies (Frameries)             | 1/01/1900   | 31/12/9999 |
| 7080        | Frameries                      | 1/01/1900   | 31/12/9999 |
| 7080        | La Bouverie                    | 1/01/1900   | 31/12/9999 |
| 7080        | Noirchain                      | 1/01/1900   | 31/12/9999 |
| 7080        | Sars-la-Bruyère                | 1/01/1900   | 31/12/9999 |

| Code Postal | Commune                   | A partir de | Jusqu' à   |
|-------------|---------------------------|-------------|------------|
| 7090        | Braine-le-Comte           | 1/01/1900   | 31/12/9999 |
| 7090        | Hennuyères                | 1/01/1900   | 31/12/9999 |
| 7090        | Henripont                 | 1/01/1900   | 31/12/9999 |
| 7090        | Petit-Roeulx-lez-Braine   | 1/01/1900   | 31/12/9999 |
| 7090        | Ronquières                | 1/01/1900   | 31/12/9999 |
| 7090        | Steenkerque (Ht.)         | 1/01/1900   | 31/12/9999 |
| 7100        | Haine-Saint-Paul          | 1/01/1900   | 31/12/9999 |
| 7100        | Haine-Saint-Pierre        | 1/01/1900   | 31/12/9999 |
| 7100        | La Louvière               | 1/01/1900   | 31/12/9999 |
| 7100        | Saint-Vaast               | 1/01/1900   | 31/12/9999 |
| 7100        | Trivières                 | 1/01/1900   | 31/12/9999 |
| 7110        | Boussoit                  | 1/01/1900   | 31/12/9999 |
| 7110        | Houdeng-Aimeries          | 1/01/1900   | 31/12/9999 |
| 7110        | Houdeng-Goegnies          | 1/01/1900   | 31/12/9999 |
| 7110        | Maurage                   | 1/01/1900   | 31/12/9999 |
| 7110        | Strépy-Bracquegnies       | 1/01/1900   | 31/12/9999 |
| 7120        | Croix-lez-Rouveroy        | 1/01/1900   | 31/12/9999 |
| 7120        | Estinnes                  | 1/01/1900   | 31/12/9999 |
| 7120        | Estinnes-au-Mont          | 1/01/1900   | 31/12/9999 |
| 7120        | Estinnes-au-Val           | 1/01/1900   | 31/12/9999 |
| 7120        | Fauroeux                  | 1/01/1900   | 31/12/9999 |
| 7120        | Haulchin                  | 1/01/1900   | 31/12/9999 |
| 7120        | Peissant                  | 1/01/1900   | 31/12/9999 |
| 7120        | Rouveroy (Ht.)            | 1/01/1900   | 31/12/9999 |
| 7120        | Vellereille-le-Sec        | 1/01/1900   | 31/12/9999 |
| 7120        | Vellereille-les-Brayeux   | 1/01/1900   | 31/12/9999 |
| 7130        | Battignies                | 1/01/1900   | 31/12/9999 |
| 7130        | Binche                    | 1/01/1900   | 31/12/9999 |
| 7130        | Bray                      | 1/01/1900   | 31/12/9999 |
| 7131        | Waudrez                   | 1/01/1900   | 31/12/9999 |
| 7133        | Buvrines                  | 1/01/1900   | 31/12/9999 |
| 7134        | Epinois                   | 1/01/1900   | 31/12/9999 |
| 7134        | Leval-Trahegnies          | 1/01/1900   | 31/12/9999 |
| 7134        | Péronnes-lez-Binche       | 1/01/1900   | 31/12/9999 |
| 7134        | Ressaix                   | 1/01/1900   | 31/12/9999 |
| 7140        | Morlanwelz                | 1/01/1900   | 31/12/9999 |
| 7140        | Morlanwelz-Mariemont      | 1/01/1900   | 31/12/9999 |
| 7141        | Carnières                 | 1/01/1900   | 31/12/9999 |
| 7141        | Mont-Sainte-Aldegonde     | 1/01/1900   | 31/12/9999 |
| 7160        | Chapelle-lez-Herlaimont   | 1/01/1900   | 31/12/9999 |
| 7160        | Godarville                | 1/01/1900   | 31/12/9999 |
| 7160        | Piéton                    | 1/01/1900   | 31/12/9999 |
| 7170        | Bellecourt                | 1/01/1900   | 31/12/9999 |
| 7170        | Bois-d'Haine              | 1/01/1900   | 31/12/9999 |
| 7170        | Fayt-lez-Manage           | 1/01/1900   | 31/12/9999 |
| 7170        | La Hestre                 | 1/01/1900   | 31/12/9999 |
| 7170        | Manage                    | 1/01/1900   | 31/12/9999 |
| 7180        | Seneffe                   | 1/01/1900   | 31/12/9999 |
| 7181        | Arquennes                 | 1/01/1900   | 31/12/9999 |
| 7181        | Familleureux              | 1/01/1900   | 31/12/9999 |
| 7181        | Feluy                     | 1/01/1900   | 31/12/9999 |
| 7181        | Petit-Roeulx-lez-Nivelles | 1/01/1900   | 31/12/9999 |
| 7190        | Ecaussinnes               | 1/01/1900   | 31/12/9999 |
| 7190        | Ecaussinnes-d'Enghien     | 1/01/1900   | 31/12/9999 |
| 7190        | Marche-lez-Ecaussinnes    | 1/01/1900   | 31/12/9999 |
| 7191        | Ecaussinnes-Lalaing       | 1/01/1900   | 31/12/9999 |
| 7300        | Boussu                    | 1/01/1900   | 31/12/9999 |
| 7301        | Hornu                     | 1/01/1900   | 31/12/9999 |
| 7320        | Bernissart                | 1/01/1900   | 31/12/9999 |
| 7321        | Blaton                    | 1/01/1900   | 31/12/9999 |
| 7321        | Harchies                  | 1/01/1900   | 31/12/9999 |
| 7322        | Pommeroeul                | 1/01/1900   | 31/12/9999 |
| 7322        | Ville-Pommeroeul          | 1/01/1900   | 31/12/9999 |
| 7330        | Saint-Ghislain            | 1/01/1900   | 31/12/9999 |
| 7331        | Baudour                   | 1/01/1900   | 31/12/9999 |
| 7332        | Neufmaison                | 1/01/1900   | 31/12/9999 |
| 7332        | Sirault                   | 1/01/1900   | 31/12/9999 |
| 7333        | Tertre                    | 1/01/1900   | 31/12/9999 |
| 7334        | Hautrage                  | 1/01/1900   | 31/12/9999 |
| 7334        | Villerot                  | 1/01/1900   | 31/12/9999 |

| Code Postal | Commune                     | A partir de | Jusqu' à   |
|-------------|-----------------------------|-------------|------------|
| 7340        | Colfontaine                 | 1/01/1900   | 31/12/9999 |
| 7340        | Paturages                   | 1/01/1900   | 31/12/9999 |
| 7340        | Warquignies                 | 1/01/1900   | 31/12/9999 |
| 7340        | Wasmes                      | 1/01/1900   | 31/12/9999 |
| 7350        | Hainin                      | 1/01/1900   | 31/12/9999 |
| 7350        | Hensies                     | 1/01/1900   | 31/12/9999 |
| 7350        | Montroeuil-sur-Haine        | 1/01/1900   | 31/12/9999 |
| 7350        | Thulin                      | 1/01/1900   | 31/12/9999 |
| 7370        | Blaugies                    | 1/01/1900   | 31/12/9999 |
| 7370        | Dour                        | 1/01/1900   | 31/12/9999 |
| 7370        | Elouges                     | 1/01/1900   | 31/12/9999 |
| 7370        | Wihéries                    | 1/01/1900   | 31/12/9999 |
| 7380        | Baisieux                    | 1/01/1900   | 31/12/9999 |
| 7380        | Quiévrain                   | 1/01/1900   | 31/12/9999 |
| 7382        | Audregnies                  | 1/01/1900   | 31/12/9999 |
| 7387        | Angre                       | 1/01/1900   | 31/12/9999 |
| 7387        | Angreau                     | 1/01/1900   | 31/12/9999 |
| 7387        | Athis                       | 1/01/1900   | 31/12/9999 |
| 7387        | Autrepe                     | 1/01/1900   | 31/12/9999 |
| 7387        | Erquennes                   | 1/01/1900   | 31/12/9999 |
| 7387        | Fayt-le-Franc               | 1/01/1900   | 31/12/9999 |
| 7387        | Honnelles                   | 1/01/1900   | 31/12/9999 |
| 7387        | Marchipont                  | 1/01/1900   | 31/12/9999 |
| 7387        | Montignies-sur-Roc          | 1/01/1900   | 31/12/9999 |
| 7387        | Onnezies                    | 1/01/1900   | 31/12/9999 |
| 7387        | Roisin                      | 1/01/1900   | 31/12/9999 |
| 7390        | Quaregnon                   | 1/01/1900   | 31/12/9999 |
| 7390        | Wasmuel                     | 1/01/1900   | 31/12/9999 |
| 7500        | Ere                         | 1/01/1900   | 31/12/9999 |
| 7500        | Saint-Maur                  | 1/01/1900   | 31/12/9999 |
| 7500        | Tournai                     | 1/01/1900   | 31/12/9999 |
| 7501        | Orcq                        | 1/01/1900   | 31/12/9999 |
| 7502        | Esplechin                   | 1/01/1900   | 31/12/9999 |
| 7503        | Froyennes                   | 1/01/1900   | 31/12/9999 |
| 7504        | Froidmont                   | 1/01/1900   | 31/12/9999 |
| 7506        | Willemeau                   | 1/01/1900   | 31/12/9999 |
| 7520        | Ramegnies-Chin              | 1/01/1900   | 31/12/9999 |
| 7520        | Templeuve                   | 1/01/1900   | 31/12/9999 |
| 7521        | Chercq                      | 1/01/1900   | 31/12/9999 |
| 7522        | Blandain                    | 1/01/1900   | 31/12/9999 |
| 7522        | Hertain                     | 1/01/1900   | 31/12/9999 |
| 7522        | Lamain                      | 1/01/1900   | 31/12/9999 |
| 7522        | Marquain                    | 1/01/1900   | 31/12/9999 |
| 7530        | Gaurain-Ramecroix (Tournai) | 1/01/1900   | 31/12/9999 |
| 7531        | Havennes                    | 1/01/1900   | 31/12/9999 |
| 7532        | Beclers                     | 1/01/1900   | 31/12/9999 |
| 7533        | Thimougies                  | 1/01/1900   | 31/12/9999 |
| 7534        | Barry                       | 1/01/1900   | 31/12/9999 |
| 7534        | Maulde                      | 1/01/1900   | 31/12/9999 |
| 7536        | Vaulx (Tournai)             | 1/01/1900   | 31/12/9999 |
| 7538        | Vezon                       | 1/01/1900   | 31/12/9999 |
| 7540        | Kain                        | 1/01/1900   | 31/12/9999 |
| 7540        | Melles                      | 1/01/1900   | 31/12/9999 |
| 7540        | Quartes                     | 1/01/1900   | 31/12/9999 |
| 7540        | Rumillies                   | 1/01/1900   | 31/12/9999 |
| 7542        | Mont-Saint-Aubert           | 1/01/1900   | 31/12/9999 |
| 7543        | Mourcourt                   | 1/01/1900   | 31/12/9999 |
| 7548        | Warchin                     | 1/01/1900   | 31/12/9999 |
| 7600        | Péruwelz                    | 1/01/1900   | 31/12/9999 |
| 7601        | Roucourt                    | 1/01/1900   | 31/12/9999 |
| 7602        | Bury                        | 1/01/1900   | 31/12/9999 |
| 7603        | Bon-Secours                 | 1/01/1900   | 31/12/9999 |
| 7604        | Baugnies                    | 1/01/1900   | 31/12/9999 |
| 7604        | Braffe                      | 1/01/1900   | 31/12/9999 |
| 7604        | Brasmenil                   | 1/01/1900   | 31/12/9999 |
| 7604        | Callenelle                  | 1/01/1900   | 31/12/9999 |
| 7604        | Wasmes-Audemez-Briffoeil    | 1/01/1900   | 31/12/9999 |
| 7608        | Wiers                       | 1/01/1900   | 31/12/9999 |
| 7610        | Rumes                       | 1/01/1900   | 31/12/9999 |
| 7611        | La Glanerie                 | 1/01/1900   | 31/12/9999 |

| Code Postal | Commune              | A partir de | Jusqu' à   |
|-------------|----------------------|-------------|------------|
| 7618        | Taintignies          | 1/01/1900   | 31/12/9999 |
| 7620        | Bléharies            | 1/01/1900   | 31/12/9999 |
| 7620        | Brunchaut            | 1/01/1900   | 31/12/9999 |
| 7620        | Guignies             | 1/01/1900   | 31/12/9999 |
| 7620        | Hollain              | 1/01/1900   | 31/12/9999 |
| 7620        | Jollain-Merlin       | 1/01/1900   | 31/12/9999 |
| 7620        | Wez-Velvain          | 1/01/1900   | 31/12/9999 |
| 7621        | Lesdain              | 1/01/1900   | 31/12/9999 |
| 7622        | Laplaigne            | 1/01/1900   | 31/12/9999 |
| 7623        | Rongy                | 1/01/1900   | 31/12/9999 |
| 7624        | Howardries           | 1/01/1900   | 31/12/9999 |
| 7640        | Antoing              | 1/01/1900   | 31/12/9999 |
| 7640        | Maubray              | 1/01/1900   | 31/12/9999 |
| 7640        | Péronnes-lez-Antoing | 1/01/1900   | 31/12/9999 |
| 7641        | Bruyelle             | 1/01/1900   | 31/12/9999 |
| 7642        | Calonne              | 1/01/1900   | 31/12/9999 |
| 7643        | Fontenoy             | 1/01/1900   | 31/12/9999 |
| 7700        | Luingne              | 1/01/1900   | 31/12/9999 |
| 7700        | Mouscron             | 1/01/1900   | 31/12/9999 |
| 7711        | Dottignies           | 1/01/1900   | 31/12/9999 |
| 7712        | Herseaux             | 1/01/1900   | 31/12/9999 |
| 7730        | Bailleul             | 1/01/1900   | 31/12/9999 |
| 7730        | Estaimbourg          | 1/01/1900   | 31/12/9999 |
| 7730        | Estaimpuis           | 1/01/1900   | 31/12/9999 |
| 7730        | Evregnies            | 1/01/1900   | 31/12/9999 |
| 7730        | Leers-Nord           | 1/01/1900   | 31/12/9999 |
| 7730        | Néchin               | 1/01/1900   | 31/12/9999 |
| 7730        | Saint-Léger (Ht.)    | 1/01/1900   | 31/12/9999 |
| 7740        | Pecq                 | 1/01/1900   | 31/12/9999 |
| 7740        | Warcoing             | 1/01/1900   | 31/12/9999 |
| 7742        | Hérinnes-lez-Pecq    | 1/01/1900   | 31/12/9999 |
| 7743        | Esquelmes            | 1/01/1900   | 31/12/9999 |
| 7743        | Obigies              | 1/01/1900   | 31/12/9999 |
| 7750        | Amougies             | 1/01/1900   | 31/12/9999 |
| 7750        | Anseroel             | 1/01/1900   | 31/12/9999 |
| 7750        | Mont-de-l'Enclus     | 1/01/1900   | 31/12/9999 |
| 7750        | Orroir               | 1/01/1900   | 31/12/9999 |
| 7750        | Russeignies          | 1/01/1900   | 31/12/9999 |
| 7760        | Celles               | 1/01/1900   | 31/12/9999 |
| 7760        | Celles (Ht.)         | 1/01/1900   | 31/12/9999 |
| 7760        | Escanaffles          | 1/01/1900   | 31/12/9999 |
| 7760        | Molenbaix            | 1/01/1900   | 31/12/9999 |
| 7760        | Popuelles            | 1/01/1900   | 31/12/9999 |
| 7760        | Pottes               | 1/01/1900   | 31/12/9999 |
| 7760        | Velaines             | 1/01/1900   | 31/12/9999 |
| 7780        | Comines-Warneton     | 1/01/1900   | 31/12/9999 |
| 7780        | Comines              | 1/01/1900   | 31/12/9999 |
| 7781        | Houthem (Comines)    | 1/01/1900   | 31/12/9999 |
| 7782        | Ploegsteert          | 1/01/1900   | 31/12/9999 |
| 7783        | Bizet                | 1/01/1900   | 31/12/9999 |
| 7784        | Bas-Warneton         | 1/01/1900   | 31/12/9999 |
| 7784        | Warneton             | 1/01/1900   | 31/12/9999 |
| 7800        | Ath                  | 1/01/1900   | 31/12/9999 |
| 7800        | Lanquesaint          | 1/01/1900   | 31/12/9999 |
| 7801        | Irchonwelz           | 1/01/1900   | 31/12/9999 |
| 7802        | Ormeignies           | 1/01/1900   | 31/12/9999 |
| 7803        | Bouvignies           | 1/01/1900   | 31/12/9999 |
| 7804        | Ostiches             | 1/01/1900   | 31/12/9999 |
| 7804        | Rebaix               | 1/01/1900   | 31/12/9999 |
| 7810        | Maffle               | 1/01/1900   | 31/12/9999 |
| 7811        | Arbre (Ht.)          | 1/01/1900   | 31/12/9999 |
| 7812        | Houtaing             | 1/01/1900   | 31/12/9999 |
| 7812        | Ligne                | 1/01/1900   | 31/12/9999 |
| 7812        | Mainvault            | 1/01/1900   | 31/12/9999 |
| 7812        | Moulbaix             | 1/01/1900   | 31/12/9999 |
| 7812        | Villers-Notre-Dame   | 1/01/1900   | 31/12/9999 |
| 7812        | Villers-Saint-Amand  | 1/01/1900   | 31/12/9999 |
| 7822        | Ghislenghien         | 1/01/1900   | 31/12/9999 |
| 7822        | Isières              | 1/01/1900   | 31/12/9999 |
| 7822        | Meslin-l'Evêque      | 1/01/1900   | 31/12/9999 |



| Code Postal | Commune               | A partir de | Jusqu' à   |
|-------------|-----------------------|-------------|------------|
| 7823        | Gibecq                | 1/01/1900   | 31/12/9999 |
| 7830        | Bassilly              | 1/01/1900   | 31/12/9999 |
| 7830        | Fouleng               | 1/01/1900   | 31/12/9999 |
| 7830        | Gondregnies           | 1/01/1900   | 31/12/9999 |
| 7830        | Graty                 | 1/01/1900   | 31/12/9999 |
| 7830        | Hellebecq             | 1/01/1900   | 31/12/9999 |
| 7830        | Hoves (Ht.)           | 1/01/1900   | 31/12/9999 |
| 7830        | Silly                 | 1/01/1900   | 31/12/9999 |
| 7830        | Thoricourt            | 1/01/1900   | 31/12/9999 |
| 7850        | Enghien               | 1/01/1900   | 31/12/9999 |
| 7850        | Marcq                 | 1/01/1900   | 31/12/9999 |
| 7850        | Petit-Enghien         | 1/01/1900   | 31/12/9999 |
| 7860        | Lessines              | 1/01/1900   | 31/12/9999 |
| 7861        | Papignies             | 1/01/1900   | 31/12/9999 |
| 7861        | Wannebecq             | 1/01/1900   | 31/12/9999 |
| 7862        | Ogy                   | 1/01/1900   | 31/12/9999 |
| 7863        | Ghoy                  | 1/01/1900   | 31/12/9999 |
| 7864        | Deux-Acren            | 1/01/1900   | 31/12/9999 |
| 7866        | Bois-de-Lessines      | 1/01/1900   | 31/12/9999 |
| 7866        | Ollignies             | 1/01/1900   | 31/12/9999 |
| 7870        | Bauffe                | 1/01/1900   | 31/12/9999 |
| 7870        | Cambron-Saint-Vincent | 1/01/1900   | 31/12/9999 |
| 7870        | Lens                  | 1/01/1900   | 31/12/9999 |
| 7870        | Lombise               | 1/01/1900   | 31/12/9999 |
| 7870        | Montignies-lez-Lens   | 1/01/1900   | 31/12/9999 |
| 7880        | Flobecq               | 1/01/1900   | 31/12/9999 |
| 7890        | Ellezelles            | 1/01/1900   | 31/12/9999 |
| 7890        | Lahamaide             | 1/01/1900   | 31/12/9999 |
| 7890        | Wodecq                | 1/01/1900   | 31/12/9999 |
| 7900        | Grandmetz             | 1/01/1900   | 31/12/9999 |
| 7900        | Leuze-en-Hainaut      | 1/01/1900   | 31/12/9999 |
| 7901        | Thieulain             | 1/01/1900   | 31/12/9999 |
| 7903        | Blicquy               | 1/01/1900   | 31/12/9999 |
| 7903        | Chapelle-à-Oie        | 1/01/1900   | 31/12/9999 |
| 7903        | Chapelle-à-Wattines   | 1/01/1900   | 31/12/9999 |
| 7904        | Pipaix                | 1/01/1900   | 31/12/9999 |
| 7904        | Tourpes               | 1/01/1900   | 31/12/9999 |
| 7904        | Willaupuis            | 1/01/1900   | 31/12/9999 |
| 7906        | Gallaix               | 1/01/1900   | 31/12/9999 |
| 7910        | Anvaing               | 1/01/1900   | 31/12/9999 |
| 7910        | Arc-Ainières          | 1/01/1900   | 31/12/9999 |
| 7910        | Arc-Wattripont        | 1/01/1900   | 31/12/9999 |
| 7910        | Cordes                | 1/01/1900   | 31/12/9999 |
| 7910        | Ellignies-lez-Frasnes | 1/01/1900   | 31/12/9999 |
| 7910        | Forest (Ht.)          | 1/01/1900   | 31/12/9999 |
| 7910        | Frasnes-lez-Anvaing   | 1/01/1900   | 31/12/9999 |
| 7910        | Wattripont            | 1/01/1900   | 31/12/9999 |
| 7911        | Buissenal             | 1/01/1900   | 31/12/9999 |
| 7911        | Frasnes-lez-Buissenal | 1/01/1900   | 31/12/9999 |
| 7911        | Hacquegnies           | 1/01/1900   | 31/12/9999 |
| 7911        | Herquegies            | 1/01/1900   | 31/12/9999 |
| 7911        | Montroeuil-au-Bois    | 1/01/1900   | 31/12/9999 |
| 7911        | Moustier (Ht.)        | 1/01/1900   | 31/12/9999 |
| 7911        | Oeudeghien            | 1/01/1900   | 31/12/9999 |
| 7912        | Dergneau              | 1/01/1900   | 31/12/9999 |
| 7912        | Saint-Sauveur         | 1/01/1900   | 31/12/9999 |
| 7940        | Brugelette            | 1/01/1900   | 31/12/9999 |
| 7940        | Cambron-Casteau       | 1/01/1900   | 31/12/9999 |
| 7941        | Attre                 | 1/01/1900   | 31/12/9999 |
| 7942        | Mévergnies-lez-Lens   | 1/01/1900   | 31/12/9999 |
| 7943        | Gages                 | 1/01/1900   | 31/12/9999 |
| 7950        | Chièvres              | 1/01/1900   | 31/12/9999 |
| 7950        | Grosage               | 1/01/1900   | 31/12/9999 |
| 7950        | Huissignies           | 1/01/1900   | 31/12/9999 |
| 7950        | Ladeuze               | 1/01/1900   | 31/12/9999 |
| 7950        | Tongre-Saint-Martin   | 1/01/1900   | 31/12/9999 |
| 7951        | Tongre-Notre-Dame     | 1/01/1900   | 31/12/9999 |
| 7970        | Beloeil               | 1/01/1900   | 31/12/9999 |
| 7971        | Basècles              | 1/01/1900   | 31/12/9999 |
| 7971        | Ramegnies             | 1/01/1900   | 31/12/9999 |

| Code Postal | Commune                       | A partir de | Jusqu' à   |
|-------------|-------------------------------|-------------|------------|
| 7971        | Thumaide                      | 1/01/1900   | 31/12/9999 |
| 7971        | Wadelincourt                  | 1/01/1900   | 31/12/9999 |
| 7972        | Aubechies                     | 1/01/1900   | 31/12/9999 |
| 7972        | Ellignies-Sainte-Anne         | 1/01/1900   | 31/12/9999 |
| 7972        | Quevaucamps                   | 1/01/1900   | 31/12/9999 |
| 7973        | Grandglise                    | 1/01/1900   | 31/12/9999 |
| 7973        | Stambruges                    | 1/01/1900   | 31/12/9999 |
| 8000        | Bruges                        | 1/01/1900   | 31/12/9999 |
| 8000        | Koolkerke                     | 1/01/1900   | 31/12/9999 |
| 8020        | Hertsberge                    | 1/01/1900   | 31/12/9999 |
| 8020        | Oostkamp                      | 1/01/1900   | 31/12/9999 |
| 8020        | Ruddervoorde                  | 1/01/1900   | 31/12/9999 |
| 8020        | Waardamme                     | 1/01/1900   | 31/12/9999 |
| 8200        | Sint-Andries                  | 1/01/1900   | 31/12/9999 |
| 8200        | Sint-Michiels                 | 1/01/1900   | 31/12/9999 |
| 8210        | Loppem                        | 1/01/1900   | 31/12/9999 |
| 8210        | Veldegem                      | 1/01/1900   | 31/12/9999 |
| 8210        | Zedelgem                      | 1/01/1900   | 31/12/9999 |
| 8211        | Aatrijke                      | 1/01/1900   | 31/12/9999 |
| 8300        | Knokke                        | 1/01/1900   | 31/12/9999 |
| 8300        | Knokke-Heist                  | 1/01/1900   | 31/12/9999 |
| 8300        | Westkapelle                   | 1/01/1900   | 31/12/9999 |
| 8301        | Heist-aan-Zee                 | 1/01/1900   | 31/12/9999 |
| 8301        | Ramskapelle (Knokke-Heist)    | 1/01/1900   | 31/12/9999 |
| 8310        | Assebroek                     | 1/01/1900   | 31/12/9999 |
| 8310        | Sint-Kruis (Brugge)           | 1/01/1900   | 31/12/9999 |
| 8340        | Damme                         | 1/01/1900   | 31/12/9999 |
| 8340        | Hoeke                         | 1/01/1900   | 31/12/9999 |
| 8340        | Lapscheure                    | 1/01/1900   | 31/12/9999 |
| 8340        | Moerkerke                     | 1/01/1900   | 31/12/9999 |
| 8340        | Oostkerke (Damme)             | 1/01/1900   | 31/12/9999 |
| 8340        | Sijsele                       | 1/01/1900   | 31/12/9999 |
| 8370        | Blankenberge                  | 1/01/1900   | 31/12/9999 |
| 8370        | Uitkerke                      | 1/01/1900   | 31/12/9999 |
| 8377        | Houtave                       | 1/01/1900   | 31/12/9999 |
| 8377        | Meetkerke                     | 1/01/1900   | 31/12/9999 |
| 8377        | Nieuwmunster                  | 1/01/1900   | 31/12/9999 |
| 8377        | Zuienkerke                    | 1/01/1900   | 31/12/9999 |
| 8380        | Dudzele                       | 1/01/1900   | 31/12/9999 |
| 8380        | Lissewege                     | 1/01/1900   | 31/12/9999 |
| 8380        | Zeebrugge                     | 1/01/1900   | 31/12/9999 |
| 8400        | Ostende                       | 1/01/1900   | 31/12/9999 |
| 8400        | Stene                         | 1/01/1900   | 31/12/9999 |
| 8400        | Zandvoorde (Oostende)         | 1/01/1900   | 31/12/9999 |
| 8420        | De Haan                       | 1/01/1900   | 31/12/9999 |
| 8420        | Klemskerke                    | 1/01/1900   | 31/12/9999 |
| 8420        | Wenduine                      | 1/01/1900   | 31/12/9999 |
| 8421        | Vlissegem                     | 1/01/1900   | 31/12/9999 |
| 8430        | Middelkerke                   | 1/01/1900   | 31/12/9999 |
| 8431        | Wilskerke                     | 1/01/1900   | 31/12/9999 |
| 8432        | Leffinge                      | 1/01/1900   | 31/12/9999 |
| 8433        | Mannekensvere                 | 1/01/1900   | 31/12/9999 |
| 8433        | Schore                        | 1/01/1900   | 31/12/9999 |
| 8433        | Sint-Pieters-Kapelle (W.-Vl.) | 1/01/1900   | 31/12/9999 |
| 8433        | Slijpe                        | 1/01/1900   | 31/12/9999 |
| 8433        | Spermalie                     | 1/01/1900   | 31/12/9999 |
| 8434        | Lombardsijde                  | 1/01/1900   | 31/12/9999 |
| 8434        | Westende                      | 1/01/1900   | 31/12/9999 |
| 8450        | Bredene                       | 1/01/1900   | 31/12/9999 |
| 8460        | Ettelgem                      | 1/01/1900   | 31/12/9999 |
| 8460        | Oudenburg                     | 1/01/1900   | 31/12/9999 |
| 8460        | Roksem                        | 1/01/1900   | 31/12/9999 |
| 8460        | Westkerke                     | 1/01/1900   | 31/12/9999 |
| 8470        | Gistel                        | 1/01/1900   | 31/12/9999 |
| 8470        | Moere                         | 1/01/1900   | 31/12/9999 |
| 8470        | Snaaskerke                    | 1/01/1900   | 31/12/9999 |
| 8470        | Zevekote                      | 1/01/1900   | 31/12/9999 |
| 8480        | Bekegem                       | 1/01/1900   | 31/12/9999 |
| 8480        | Eernegem                      | 1/01/1900   | 31/12/9999 |
| 8480        | Ichtegem                      | 1/01/1900   | 31/12/9999 |

| Code Postal | Commune                  | A partir de | Jusqu' à   |
|-------------|--------------------------|-------------|------------|
| 8490        | Jabbeke                  | 1/01/1900   | 31/12/9999 |
| 8490        | Snellegem                | 1/01/1900   | 31/12/9999 |
| 8490        | Stalhille                | 1/01/1900   | 31/12/9999 |
| 8490        | Varsenare                | 1/01/1900   | 31/12/9999 |
| 8490        | Zerkegem                 | 1/01/1900   | 31/12/9999 |
| 8500        | Courtrai                 | 1/01/1900   | 31/12/9999 |
| 8501        | Bissegem                 | 1/01/1900   | 31/12/9999 |
| 8501        | Heule                    | 1/01/1900   | 31/12/9999 |
| 8510        | Bellegem                 | 1/01/1900   | 31/12/9999 |
| 8510        | Kooigem                  | 1/01/1900   | 31/12/9999 |
| 8510        | Marke (Kortrijk)         | 1/01/1900   | 31/12/9999 |
| 8510        | Rollegem                 | 1/01/1900   | 31/12/9999 |
| 8511        | Aalbeke                  | 1/01/1900   | 31/12/9999 |
| 8520        | Kuurne                   | 1/01/1900   | 31/12/9999 |
| 8530        | Harelbeke                | 1/01/1900   | 31/12/9999 |
| 8531        | Bavikhove                | 1/01/1900   | 31/12/9999 |
| 8531        | Hulste                   | 1/01/1900   | 31/12/9999 |
| 8540        | Deerlijk                 | 1/01/1900   | 31/12/9999 |
| 8550        | Zwevegem                 | 1/01/1900   | 31/12/9999 |
| 8551        | Heestert                 | 1/01/1900   | 31/12/9999 |
| 8552        | Moen                     | 1/01/1900   | 31/12/9999 |
| 8553        | Otegem                   | 1/01/1900   | 31/12/9999 |
| 8554        | Sint-Denijs              | 1/01/1900   | 31/12/9999 |
| 8560        | Gullegem                 | 1/01/1900   | 31/12/9999 |
| 8560        | Moorsele                 | 1/01/1900   | 31/12/9999 |
| 8560        | Wevelgem                 | 1/01/1900   | 31/12/9999 |
| 8570        | Anzegem                  | 1/01/1900   | 31/12/9999 |
| 8570        | Gijzelbrechtegem         | 1/01/1900   | 31/12/9999 |
| 8570        | Ingooigem                | 1/01/1900   | 31/12/9999 |
| 8570        | Vichte                   | 1/01/1900   | 31/12/9999 |
| 8572        | Kaster                   | 1/01/1900   | 31/12/9999 |
| 8573        | Tiegem                   | 1/01/1900   | 31/12/9999 |
| 8580        | Avelgem                  | 1/01/1900   | 31/12/9999 |
| 8581        | Kerkhove                 | 1/01/1900   | 31/12/9999 |
| 8581        | Waarmaarde               | 1/01/1900   | 31/12/9999 |
| 8582        | Outrijve                 | 1/01/1900   | 31/12/9999 |
| 8583        | Bossuit                  | 1/01/1900   | 31/12/9999 |
| 8587        | Espierres                | 1/01/1900   | 31/12/9999 |
| 8587        | Espierres-Helchin        | 1/01/1900   | 31/12/9999 |
| 8587        | Helchin                  | 1/01/1900   | 31/12/9999 |
| 8600        | Beerst                   | 1/01/1900   | 31/12/9999 |
| 8600        | Dixmude                  | 1/01/1900   | 31/12/9999 |
| 8600        | Driekapellen             | 1/01/1900   | 31/12/9999 |
| 8600        | Esen                     | 1/01/1900   | 31/12/9999 |
| 8600        | Kaaskerke                | 1/01/1900   | 31/12/9999 |
| 8600        | Keiem                    | 1/01/1900   | 31/12/9999 |
| 8600        | Lampernisse              | 1/01/1900   | 31/12/9999 |
| 8600        | Leki                     | 1/01/1900   | 31/12/9999 |
| 8600        | Nieuwkapelle             | 1/01/1900   | 31/12/9999 |
| 8600        | Oostkerke (Diksmuide)    | 1/01/1900   | 31/12/9999 |
| 8600        | Oudekapelle              | 1/01/1900   | 31/12/9999 |
| 8600        | Pervijze                 | 1/01/1900   | 31/12/9999 |
| 8600        | Sint-Jacobs-Kapelle      | 1/01/1900   | 31/12/9999 |
| 8600        | Stuivekenskerke          | 1/01/1900   | 31/12/9999 |
| 8600        | Vladslo                  | 1/01/1900   | 31/12/9999 |
| 8600        | Woumen                   | 1/01/1900   | 31/12/9999 |
| 8610        | Handzame                 | 1/01/1900   | 31/12/9999 |
| 8610        | Kortemark                | 1/01/1900   | 31/12/9999 |
| 8610        | Werken                   | 1/01/1900   | 31/12/9999 |
| 8610        | Zarren                   | 1/01/1900   | 31/12/9999 |
| 8610        | Zarren-Werken            | 1/01/1900   | 31/12/9999 |
| 8620        | Nieuport                 | 1/01/1900   | 31/12/9999 |
| 8620        | Ramskapelle (Nieuwpoort) | 1/01/1900   | 31/12/9999 |
| 8620        | Sint-Joris (Nieuwpoort)  | 1/01/1900   | 31/12/9999 |
| 8630        | Avekapelle               | 1/01/1900   | 31/12/9999 |
| 8630        | Beauvoorde               | 1/01/1900   | 31/12/9999 |
| 8630        | Booitshoeke              | 1/01/1900   | 31/12/9999 |
| 8630        | Bulskamp                 | 1/01/1900   | 31/12/9999 |
| 8630        | De Moeren                | 1/01/1900   | 31/12/9999 |
| 8630        | Eggewaartskapelle        | 1/01/1900   | 31/12/9999 |

| Code Postal | Commune               | A partir de | Jusqu' à   |
|-------------|-----------------------|-------------|------------|
| 8630        | Furnes                | 1/01/1900   | 31/12/9999 |
| 8630        | Houtem (W.-VI.)       | 1/01/1900   | 31/12/9999 |
| 8630        | Steenkerke (W.-VI.)   | 1/01/1900   | 31/12/9999 |
| 8630        | Vinkem                | 1/01/1900   | 31/12/9999 |
| 8630        | Wulveringem           | 1/01/1900   | 31/12/9999 |
| 8630        | Zoutenaai             | 1/01/1900   | 31/12/9999 |
| 8640        | Oostvleteren          | 1/01/1900   | 31/12/9999 |
| 8640        | Vleteren              | 1/01/1900   | 31/12/9999 |
| 8640        | Westvleteren          | 1/01/1900   | 31/12/9999 |
| 8640        | Woesten               | 1/01/1900   | 31/12/9999 |
| 8647        | Lo                    | 1/01/1900   | 31/12/9999 |
| 8647        | Lo-Reninge            | 1/01/1900   | 31/12/9999 |
| 8647        | Noordschote           | 1/01/1900   | 31/12/9999 |
| 8647        | Pollinkhove           | 1/01/1900   | 31/12/9999 |
| 8647        | Reninge               | 1/01/1900   | 31/12/9999 |
| 8650        | Houthulst             | 1/01/1900   | 31/12/9999 |
| 8650        | Klerken               | 1/01/1900   | 31/12/9999 |
| 8650        | Merkem                | 1/01/1900   | 31/12/9999 |
| 8660        | Adinkerke             | 1/01/1900   | 31/12/9999 |
| 8660        | La Panne              | 1/01/1900   | 31/12/9999 |
| 8670        | Koksijde              | 1/01/1900   | 31/12/9999 |
| 8670        | Oostduinkerke         | 1/01/1900   | 31/12/9999 |
| 8670        | Wulpen                | 1/01/1900   | 31/12/9999 |
| 8680        | Bovekerke             | 1/01/1900   | 31/12/9999 |
| 8680        | Koekelare             | 1/01/1900   | 31/12/9999 |
| 8680        | Zande                 | 1/01/1900   | 31/12/9999 |
| 8690        | Alveringem            | 1/01/1900   | 31/12/9999 |
| 8690        | Hoogstade             | 1/01/1900   | 31/12/9999 |
| 8690        | Oeren                 | 1/01/1900   | 31/12/9999 |
| 8690        | Sint-Rijkers          | 1/01/1900   | 31/12/9999 |
| 8691        | Beveren-aan-den-Ijzer | 1/01/1900   | 31/12/9999 |
| 8691        | Gijverinkhove         | 1/01/1900   | 31/12/9999 |
| 8691        | Izenberge             | 1/01/1900   | 31/12/9999 |
| 8691        | Leisele               | 1/01/1900   | 31/12/9999 |
| 8691        | Stavele               | 1/01/1900   | 31/12/9999 |
| 8700        | Aarsele               | 1/01/1900   | 31/12/9999 |
| 8700        | Kanegem               | 1/01/1900   | 31/12/9999 |
| 8700        | Schuijfskapelle       | 1/01/1900   | 31/12/9999 |
| 8700        | Tielt                 | 1/01/1900   | 31/12/9999 |
| 8710        | Ooigem                | 1/01/1900   | 31/12/9999 |
| 8710        | Sint-Baafs-Vijve      | 1/01/1900   | 31/12/9999 |
| 8710        | Wielsbeke             | 1/01/1900   | 31/12/9999 |
| 8720        | Dentergem             | 1/01/1900   | 31/12/9999 |
| 8720        | Markegem              | 1/01/1900   | 31/12/9999 |
| 8720        | Oeselgem              | 1/01/1900   | 31/12/9999 |
| 8720        | Wakken                | 1/01/1900   | 31/12/9999 |
| 8730        | Beernem               | 1/01/1900   | 31/12/9999 |
| 8730        | Oedelem               | 1/01/1900   | 31/12/9999 |
| 8730        | Sint-Joris (Beernem)  | 1/01/1900   | 31/12/9999 |
| 8740        | Egem                  | 1/01/1900   | 31/12/9999 |
| 8740        | Pittem                | 1/01/1900   | 31/12/9999 |
| 8750        | Wingene               | 1/01/1900   | 31/12/9999 |
| 8750        | Zwevezele             | 1/01/1900   | 31/12/9999 |
| 8755        | Ruiselede             | 1/01/1900   | 31/12/9999 |
| 8760        | Meulebeke             | 1/01/1900   | 31/12/9999 |
| 8770        | Ingelmunster          | 1/01/1900   | 31/12/9999 |
| 8780        | Oostrozebeke          | 1/01/1900   | 31/12/9999 |
| 8790        | Waregem               | 1/01/1900   | 31/12/9999 |
| 8791        | Beveren (Leie)        | 1/01/1900   | 31/12/9999 |
| 8792        | Desselgem             | 1/01/1900   | 31/12/9999 |
| 8793        | Sint-Eloois-Vijve     | 1/01/1900   | 31/12/9999 |
| 8800        | Beveren (Roeselare)   | 1/01/1900   | 31/12/9999 |
| 8800        | Oekene                | 1/01/1900   | 31/12/9999 |
| 8800        | Roulers               | 1/01/1900   | 31/12/9999 |
| 8800        | Rumbeke               | 1/01/1900   | 31/12/9999 |
| 8810        | Lichtervelde          | 1/01/1900   | 31/12/9999 |
| 8820        | Torhout               | 1/01/1900   | 31/12/9999 |
| 8830        | Gits                  | 1/01/1900   | 31/12/9999 |
| 8830        | Hooglede              | 1/01/1900   | 31/12/9999 |
| 8840        | Oostnieuwkerke        | 1/01/1900   | 31/12/9999 |

| Code Postal | Commune                | A partir de | Jusqu' à   |
|-------------|------------------------|-------------|------------|
| 8840        | Staden                 | 1/01/1900   | 31/12/9999 |
| 8840        | Westrozebeke           | 1/01/1900   | 31/12/9999 |
| 8850        | Ardooi                 | 1/01/1900   | 31/12/9999 |
| 8851        | Koolskamp              | 1/01/1900   | 31/12/9999 |
| 8860        | Lendeled               | 1/01/1900   | 31/12/9999 |
| 8870        | Emelgem                | 1/01/1900   | 31/12/9999 |
| 8870        | Izegem                 | 1/01/1900   | 31/12/9999 |
| 8870        | Kachtem                | 1/01/1900   | 31/12/9999 |
| 8880        | Ledegem                | 1/01/1900   | 31/12/9999 |
| 8880        | Rollegem-Kapelle       | 1/01/1900   | 31/12/9999 |
| 8880        | Sint-Eloois-Winkel     | 1/01/1900   | 31/12/9999 |
| 8890        | Dadizele               | 1/01/1900   | 31/12/9999 |
| 8890        | Moorslede              | 1/01/1900   | 31/12/9999 |
| 8900        | Brielen                | 1/01/1900   | 31/12/9999 |
| 8900        | Dikkebus               | 1/01/1900   | 31/12/9999 |
| 8900        | Sint-Jan               | 1/01/1900   | 31/12/9999 |
| 8900        | Ypres                  | 1/01/1900   | 31/12/9999 |
| 8902        | Hollebeke              | 1/01/1900   | 31/12/9999 |
| 8902        | Voormezele             | 1/01/1900   | 31/12/9999 |
| 8902        | Zillebeke              | 1/01/1900   | 31/12/9999 |
| 8904        | Boezinge               | 1/01/1900   | 31/12/9999 |
| 8904        | Zuidschote             | 1/01/1900   | 31/12/9999 |
| 8906        | Elverdinge             | 1/01/1900   | 31/12/9999 |
| 8908        | Vlamertinge            | 1/01/1900   | 31/12/9999 |
| 8920        | Bikschote              | 1/01/1900   | 31/12/9999 |
| 8920        | Langemark              | 1/01/1900   | 31/12/9999 |
| 8920        | Langemark-Poelkapelle  | 1/01/1900   | 31/12/9999 |
| 8920        | Poelkapelle            | 1/01/1900   | 31/12/9999 |
| 8930        | Lauwe                  | 1/01/1900   | 31/12/9999 |
| 8930        | Menin                  | 1/01/1900   | 31/12/9999 |
| 8930        | Rekkem                 | 1/01/1900   | 31/12/9999 |
| 8940        | Geluwe                 | 1/01/1900   | 31/12/9999 |
| 8940        | Wervik                 | 1/01/1900   | 31/12/9999 |
| 8950        | Heuvelland             | 1/01/1900   | 31/12/9999 |
| 8950        | Nieuwkerke             | 1/01/1900   | 31/12/9999 |
| 8951        | Dranouter              | 1/01/1900   | 31/12/9999 |
| 8952        | Wulvergem              | 1/01/1900   | 31/12/9999 |
| 8953        | Wijtschate             | 1/01/1900   | 31/12/9999 |
| 8954        | Westouter              | 1/01/1900   | 31/12/9999 |
| 8956        | Kemmel                 | 1/01/1900   | 31/12/9999 |
| 8957        | Messines               | 1/01/1900   | 31/12/9999 |
| 8958        | Loker                  | 1/01/1900   | 31/12/9999 |
| 8970        | Poperinge              | 1/01/1900   | 31/12/9999 |
| 8970        | Reningelst             | 1/01/1900   | 31/12/9999 |
| 8972        | Krombeke               | 1/01/1900   | 31/12/9999 |
| 8972        | Proven                 | 1/01/1900   | 31/12/9999 |
| 8972        | Roesbrugge-Haringe     | 1/01/1900   | 31/12/9999 |
| 8978        | Watou                  | 1/01/1900   | 31/12/9999 |
| 8980        | Beselare               | 1/01/1900   | 31/12/9999 |
| 8980        | Geluveld               | 1/01/1900   | 31/12/9999 |
| 8980        | Passendale             | 1/01/1900   | 31/12/9999 |
| 8980        | Zandvoorde (Zonnebeke) | 1/01/1900   | 31/12/9999 |
| 8980        | Zonnebeke              | 1/01/1900   | 31/12/9999 |
| 9000        | Gand                   | 1/01/1900   | 31/12/9999 |
| 9030        | Mariakerke (Gent)      | 1/01/1900   | 31/12/9999 |
| 9031        | Drongen                | 1/01/1900   | 31/12/9999 |
| 9032        | Wondelgem              | 1/01/1900   | 31/12/9999 |
| 9040        | Sint-Amandsberg (Gent) | 1/01/1900   | 31/12/9999 |
| 9041        | Oostakker              | 1/01/1900   | 31/12/9999 |
| 9042        | Desteldonk             | 1/01/1900   | 31/12/9999 |
| 9042        | Mendonk                | 1/01/1900   | 31/12/9999 |
| 9042        | Sint-Kruis-Winkel      | 1/01/1900   | 31/12/9999 |
| 9050        | Gentbrugge             | 1/01/1900   | 31/12/9999 |
| 9050        | Ledeberg (Gent)        | 1/01/1900   | 31/12/9999 |
| 9051        | Afsnee                 | 1/01/1900   | 31/12/9999 |
| 9051        | Sint-Denijs-Westrem    | 1/01/1900   | 31/12/9999 |
| 9052        | Zwijnaarde             | 1/01/1900   | 31/12/9999 |
| 9060        | Zelzate                | 1/01/1900   | 31/12/9999 |
| 9070        | Destelbergen           | 1/01/1900   | 31/12/9999 |
| 9070        | Heusden (O.-VI.)       | 1/01/1900   | 31/12/9999 |

| Code Postal | Commune                     | A partir de | Jusqu' à   |
|-------------|-----------------------------|-------------|------------|
| 9080        | Beervelde                   | 1/01/1900   | 31/12/9999 |
| 9080        | Lochristi                   | 1/01/1900   | 31/12/9999 |
| 9080        | Zaffelare                   | 1/01/1900   | 31/12/9999 |
| 9080        | Zeveneken                   | 1/01/1900   | 31/12/9999 |
| 9090        | Gontrode                    | 1/01/1900   | 31/12/9999 |
| 9090        | Melle                       | 1/01/1900   | 31/12/9999 |
| 9100        | Nieuwkerken-Waas            | 1/01/1900   | 31/12/9999 |
| 9100        | Saint-Nicolas               | 1/01/1900   | 31/12/9999 |
| 9111        | Belsele (Sint-Niklaas)      | 1/01/1900   | 31/12/9999 |
| 9112        | Sinaai-Waas                 | 1/01/1900   | 31/12/9999 |
| 9120        | Beveren-Waas                | 1/01/1900   | 31/12/9999 |
| 9120        | Haasdonk                    | 1/01/1900   | 31/12/9999 |
| 9120        | Kallo (Beveren-Waas)        | 1/01/1900   | 31/12/9999 |
| 9120        | Melsele                     | 1/01/1900   | 31/12/9999 |
| 9120        | Vrasene                     | 1/01/1900   | 31/12/9999 |
| 9130        | Doel                        | 1/01/1900   | 31/12/9999 |
| 9130        | Kallo (Kieldrecht)          | 1/01/1900   | 31/12/9999 |
| 9130        | Kieldrecht (Beveren)        | 1/01/1900   | 31/12/9999 |
| 9130        | Verrebroek                  | 1/01/1900   | 31/12/9999 |
| 9140        | Elversele                   | 1/01/1900   | 31/12/9999 |
| 9140        | Steendorp                   | 1/01/1900   | 31/12/9999 |
| 9140        | Tamise                      | 1/01/1900   | 31/12/9999 |
| 9140        | Tielrode                    | 1/01/1900   | 31/12/9999 |
| 9150        | Bazel                       | 1/01/1900   | 31/12/9999 |
| 9150        | Kruibeke                    | 1/01/1900   | 31/12/9999 |
| 9150        | Rupelmonde                  | 1/01/1900   | 31/12/9999 |
| 9160        | Daknam                      | 1/01/1900   | 31/12/9999 |
| 9160        | Eksaarde                    | 1/01/1900   | 31/12/9999 |
| 9160        | Lokeren                     | 1/01/1900   | 31/12/9999 |
| 9170        | De Klinge                   | 1/01/1900   | 31/12/9999 |
| 9170        | Meerdonk                    | 1/01/1900   | 31/12/9999 |
| 9170        | Sint-Gillis-Waas            | 1/01/1900   | 31/12/9999 |
| 9170        | Sint-Pauwels                | 1/01/1900   | 31/12/9999 |
| 9180        | Moerbeke-Waas               | 1/01/1900   | 31/12/9999 |
| 9185        | Wachtebeke                  | 1/01/1900   | 31/12/9999 |
| 9190        | Kemzeke                     | 1/01/1900   | 31/12/9999 |
| 9190        | Stekene                     | 1/01/1900   | 31/12/9999 |
| 9200        | Appels                      | 1/01/1900   | 31/12/9999 |
| 9200        | Baasrode                    | 1/01/1900   | 31/12/9999 |
| 9200        | Grembergen                  | 1/01/1900   | 31/12/9999 |
| 9200        | Mespelare                   | 1/01/1900   | 31/12/9999 |
| 9200        | Oudegem                     | 1/01/1900   | 31/12/9999 |
| 9200        | Schoonaarde                 | 1/01/1900   | 31/12/9999 |
| 9200        | Sint-Gillis-bij-Dendermonde | 1/01/1900   | 31/12/9999 |
| 9200        | Termonde                    | 1/01/1900   | 31/12/9999 |
| 9220        | Hamme (O.-Vl.)              | 1/01/1900   | 31/12/9999 |
| 9220        | Moerzeke                    | 1/01/1900   | 31/12/9999 |
| 9230        | Massemen                    | 1/01/1900   | 31/12/9999 |
| 9230        | Westrem                     | 1/01/1900   | 31/12/9999 |
| 9230        | Wetteren                    | 1/01/1900   | 31/12/9999 |
| 9240        | Zeke                        | 1/01/1900   | 31/12/9999 |
| 9250        | Waasmunster                 | 1/01/1900   | 31/12/9999 |
| 9255        | Buggenhout                  | 1/01/1900   | 31/12/9999 |
| 9255        | Opdorp                      | 1/01/1900   | 31/12/9999 |
| 9260        | Schellebelle                | 1/01/1900   | 31/12/9999 |
| 9260        | Serskamp                    | 1/01/1900   | 31/12/9999 |
| 9260        | Wichelen                    | 1/01/1900   | 31/12/9999 |
| 9270        | Kalken                      | 1/01/1900   | 31/12/9999 |
| 9270        | Laarne                      | 1/01/1900   | 31/12/9999 |
| 9280        | Denderbelle                 | 1/01/1900   | 31/12/9999 |
| 9280        | Lebbeke                     | 1/01/1900   | 31/12/9999 |
| 9280        | Wieze                       | 1/01/1900   | 31/12/9999 |
| 9290        | Berlare                     | 1/01/1900   | 31/12/9999 |
| 9290        | Overmere                    | 1/01/1900   | 31/12/9999 |
| 9290        | Uitbergen                   | 1/01/1900   | 31/12/9999 |
| 9300        | Alost                       | 1/01/1900   | 31/12/9999 |
| 9308        | Gijzegem                    | 1/01/1900   | 31/12/9999 |
| 9308        | Hofstade (O.-Vl.)           | 1/01/1900   | 31/12/9999 |
| 9310        | Baardegem                   | 1/01/1900   | 31/12/9999 |
| 9310        | Herdersem                   | 1/01/1900   | 31/12/9999 |

| Code Postal | Commune               | A partir de | Jusqu' à   |
|-------------|-----------------------|-------------|------------|
| 9310        | Meldert (O.-VL.)      | 1/01/1900   | 31/12/9999 |
| 9310        | Moorsele              | 1/01/1900   | 31/12/9999 |
| 9320        | Erembodegem (Aalst)   | 1/01/1900   | 31/12/9999 |
| 9320        | Nieuwerkerken (Aalst) | 1/01/1900   | 31/12/9999 |
| 9340        | Impe                  | 1/01/1900   | 31/12/9999 |
| 9340        | Lede                  | 1/01/1900   | 31/12/9999 |
| 9340        | Oordegem              | 1/01/1900   | 31/12/9999 |
| 9340        | Smetlede              | 1/01/1900   | 31/12/9999 |
| 9340        | Wanzele               | 1/01/1900   | 31/12/9999 |
| 9400        | Appelterre-Eichem     | 1/01/1900   | 31/12/9999 |
| 9400        | Denderwindeke         | 1/01/1900   | 31/12/9999 |
| 9400        | Lieferringe           | 1/01/1900   | 31/12/9999 |
| 9400        | Nederhasselt          | 1/01/1900   | 31/12/9999 |
| 9400        | Ninove                | 1/01/1900   | 31/12/9999 |
| 9400        | Okegem                | 1/01/1900   | 31/12/9999 |
| 9400        | Voorde                | 1/01/1900   | 31/12/9999 |
| 9401        | Pollare               | 1/01/1900   | 31/12/9999 |
| 9402        | Meerbeke              | 1/01/1900   | 31/12/9999 |
| 9403        | Neigem                | 1/01/1900   | 31/12/9999 |
| 9404        | Aspelare              | 1/01/1900   | 31/12/9999 |
| 9406        | Outer                 | 1/01/1900   | 31/12/9999 |
| 9420        | Aaigem                | 1/01/1900   | 31/12/9999 |
| 9420        | Bambrugge             | 1/01/1900   | 31/12/9999 |
| 9420        | Burst                 | 1/01/1900   | 31/12/9999 |
| 9420        | Erondegem             | 1/01/1900   | 31/12/9999 |
| 9420        | Erpe                  | 1/01/1900   | 31/12/9999 |
| 9420        | Erpe-Mere             | 1/01/1900   | 31/12/9999 |
| 9420        | Mere                  | 1/01/1900   | 31/12/9999 |
| 9420        | Ottergem              | 1/01/1900   | 31/12/9999 |
| 9420        | Vlekkem               | 1/01/1900   | 31/12/9999 |
| 9450        | Denderhoutem          | 1/01/1900   | 31/12/9999 |
| 9450        | Haaltert              | 1/01/1900   | 31/12/9999 |
| 9450        | Heldergem             | 1/01/1900   | 31/12/9999 |
| 9451        | Kerksken              | 1/01/1900   | 31/12/9999 |
| 9470        | Denderleeuw           | 1/01/1900   | 31/12/9999 |
| 9472        | Iddergem              | 1/01/1900   | 31/12/9999 |
| 9473        | Welle                 | 1/01/1900   | 31/12/9999 |
| 9500        | Goferdinge            | 1/01/1900   | 31/12/9999 |
| 9500        | Grammont              | 1/01/1900   | 31/12/9999 |
| 9500        | Moerbeke              | 1/01/1900   | 31/12/9999 |
| 9500        | Nederboelare          | 1/01/1900   | 31/12/9999 |
| 9500        | Onkerzele             | 1/01/1900   | 31/12/9999 |
| 9500        | Ophasselt             | 1/01/1900   | 31/12/9999 |
| 9500        | Overboelare           | 1/01/1900   | 31/12/9999 |
| 9500        | Viane                 | 1/01/1900   | 31/12/9999 |
| 9500        | Zarlardinge           | 1/01/1900   | 31/12/9999 |
| 9506        | Grimminge             | 1/01/1900   | 31/12/9999 |
| 9506        | Idegem                | 1/01/1900   | 31/12/9999 |
| 9506        | Nieuwenhove           | 1/01/1900   | 31/12/9999 |
| 9506        | Schendelbeke          | 1/01/1900   | 31/12/9999 |
| 9506        | Smeerebbe-Vloerzegem  | 1/01/1900   | 31/12/9999 |
| 9506        | Waarbeke              | 1/01/1900   | 31/12/9999 |
| 9506        | Zandbergen            | 1/01/1900   | 31/12/9999 |
| 9520        | Bavegem               | 1/01/1900   | 31/12/9999 |
| 9520        | Sint-Lievens-Houtem   | 1/01/1900   | 31/12/9999 |
| 9520        | Vlierzele             | 1/01/1900   | 31/12/9999 |
| 9520        | Zonnegem              | 1/01/1900   | 31/12/9999 |
| 9521        | Letterhoutem          | 1/01/1900   | 31/12/9999 |
| 9550        | Herzele               | 1/01/1900   | 31/12/9999 |
| 9550        | Hillegem              | 1/01/1900   | 31/12/9999 |
| 9550        | Sint-Antelinks        | 1/01/1900   | 31/12/9999 |
| 9550        | Sint-Lievens-Esse     | 1/01/1900   | 31/12/9999 |
| 9550        | Steenhuize-Wijnhuize  | 1/01/1900   | 31/12/9999 |
| 9550        | Woubrechtgem          | 1/01/1900   | 31/12/9999 |
| 9551        | Ressegem              | 1/01/1900   | 31/12/9999 |
| 9552        | Borsbeke              | 1/01/1900   | 31/12/9999 |
| 9570        | Deftinge              | 1/01/1900   | 31/12/9999 |
| 9570        | Lierde                | 1/01/1900   | 31/12/9999 |
| 9570        | Sint-Maria-Lierde     | 1/01/1900   | 31/12/9999 |
| 9571        | Hemelveedegem         | 1/01/1900   | 31/12/9999 |

| Code Postal | Commune                      | A partir de | Jusqu' à   |
|-------------|------------------------------|-------------|------------|
| 9572        | Sint-Martens-Lierde          | 1/01/1900   | 31/12/9999 |
| 9600        | Renaix                       | 1/01/1900   | 31/12/9999 |
| 9620        | Elene                        | 1/01/1900   | 31/12/9999 |
| 9620        | Erwetegem                    | 1/01/1900   | 31/12/9999 |
| 9620        | Godveerdegem                 | 1/01/1900   | 31/12/9999 |
| 9620        | Grotenberge                  | 1/01/1900   | 31/12/9999 |
| 9620        | Leeuwergem                   | 1/01/1900   | 31/12/9999 |
| 9620        | Oombergen (Zottegem)         | 1/01/1900   | 31/12/9999 |
| 9620        | Sint-Goriks-Oudenhove        | 1/01/1900   | 31/12/9999 |
| 9620        | Sint-Maria-Oudenhove (Zott.) | 1/01/1900   | 31/12/9999 |
| 9620        | Strijpen                     | 1/01/1900   | 31/12/9999 |
| 9620        | Velzeke-Ruddershove          | 1/01/1900   | 31/12/9999 |
| 9620        | Zottegem                     | 1/01/1900   | 31/12/9999 |
| 9630        | Beerlegem                    | 1/01/1900   | 31/12/9999 |
| 9630        | Dikkele                      | 1/01/1900   | 31/12/9999 |
| 9630        | Hundelgem                    | 1/01/1900   | 31/12/9999 |
| 9630        | Meilegem                     | 1/01/1900   | 31/12/9999 |
| 9630        | Munkzwalm                    | 1/01/1900   | 31/12/9999 |
| 9630        | Paulatem                     | 1/01/1900   | 31/12/9999 |
| 9630        | Roborst                      | 1/01/1900   | 31/12/9999 |
| 9630        | Rozebeke                     | 1/01/1900   | 31/12/9999 |
| 9630        | Sint-Blasius-Boekel          | 1/01/1900   | 31/12/9999 |
| 9630        | Sint-Denijs-Boekel           | 1/01/1900   | 31/12/9999 |
| 9630        | Sint-Maria-Latem             | 1/01/1900   | 31/12/9999 |
| 9630        | Zwalm                        | 1/01/1900   | 31/12/9999 |
| 9636        | Nederzwalm-Hermelgem         | 1/01/1900   | 31/12/9999 |
| 9660        | Brakel                       | 1/01/1900   | 31/12/9999 |
| 9660        | Elst                         | 1/01/1900   | 31/12/9999 |
| 9660        | Everbeek                     | 1/01/1900   | 31/12/9999 |
| 9660        | Michelbeke                   | 1/01/1900   | 31/12/9999 |
| 9660        | Nederbrakel                  | 1/01/1900   | 31/12/9999 |
| 9660        | Opbrakel                     | 1/01/1900   | 31/12/9999 |
| 9660        | Sint-Maria-Oudenhove (Brak.) | 1/01/1900   | 31/12/9999 |
| 9660        | Zegelsem                     | 1/01/1900   | 31/12/9999 |
| 9661        | Parike                       | 1/01/1900   | 31/12/9999 |
| 9667        | Horebeke                     | 1/01/1900   | 31/12/9999 |
| 9667        | Sint-Kornelis-Horebeke       | 1/01/1900   | 31/12/9999 |
| 9667        | Sint-Maria-Horebeke          | 1/01/1900   | 31/12/9999 |
| 9680        | Etikhove                     | 1/01/1900   | 31/12/9999 |
| 9680        | Maarke-Kerkem                | 1/01/1900   | 31/12/9999 |
| 9680        | Maarkedal                    | 1/01/1900   | 31/12/9999 |
| 9681        | Nukerke                      | 1/01/1900   | 31/12/9999 |
| 9688        | Schorisse                    | 1/01/1900   | 31/12/9999 |
| 9690        | Berchem (O.-VI.)             | 1/01/1900   | 31/12/9999 |
| 9690        | Kluisbergen                  | 1/01/1900   | 31/12/9999 |
| 9690        | Kwaremont                    | 1/01/1900   | 31/12/9999 |
| 9690        | Ruien                        | 1/01/1900   | 31/12/9999 |
| 9690        | Zulzeke                      | 1/01/1900   | 31/12/9999 |
| 9700        | Audenarde                    | 1/01/1900   | 31/12/9999 |
| 9700        | Bevere                       | 1/01/1900   | 31/12/9999 |
| 9700        | Edelare                      | 1/01/1900   | 31/12/9999 |
| 9700        | Eine                         | 1/01/1900   | 31/12/9999 |
| 9700        | Ename                        | 1/01/1900   | 31/12/9999 |
| 9700        | Heurne                       | 1/01/1900   | 31/12/9999 |
| 9700        | Leupegem                     | 1/01/1900   | 31/12/9999 |
| 9700        | Mater                        | 1/01/1900   | 31/12/9999 |
| 9700        | Melden                       | 1/01/1900   | 31/12/9999 |
| 9700        | Mullem                       | 1/01/1900   | 31/12/9999 |
| 9700        | Nederename                   | 1/01/1900   | 31/12/9999 |
| 9700        | Volkegem                     | 1/01/1900   | 31/12/9999 |
| 9700        | Welden                       | 1/01/1900   | 31/12/9999 |
| 9750        | Huise                        | 1/01/1900   | 31/12/9999 |
| 9750        | Ouwegem                      | 1/01/1900   | 31/12/9999 |
| 9750        | Zingem                       | 1/01/1900   | 31/12/9999 |
| 9770        | Kruishoutem                  | 1/01/1900   | 31/12/9999 |
| 9771        | Nokere                       | 1/01/1900   | 31/12/9999 |
| 9772        | Wannegem-Lede                | 1/01/1900   | 31/12/9999 |
| 9790        | Elsegem                      | 1/01/1900   | 31/12/9999 |
| 9790        | Moregem                      | 1/01/1900   | 31/12/9999 |
| 9790        | Ooike (Wortegem-Petegem)     | 1/01/1900   | 31/12/9999 |



| Code Postal | Commune                | A partir de | Jusqu' à   |
|-------------|------------------------|-------------|------------|
| 9790        | Petegem-aan-de-Schelde | 1/01/1900   | 31/12/9999 |
| 9790        | Wortegem               | 1/01/1900   | 31/12/9999 |
| 9790        | Wortegem-Petegem       | 1/01/1900   | 31/12/9999 |
| 9800        | Astene                 | 1/01/1900   | 31/12/9999 |
| 9800        | Bachte-Maria-Leerne    | 1/01/1900   | 31/12/9999 |
| 9800        | Deinze                 | 1/01/1900   | 31/12/9999 |
| 9800        | Gottem                 | 1/01/1900   | 31/12/9999 |
| 9800        | Grammene               | 1/01/1900   | 31/12/9999 |
| 9800        | Meigem                 | 1/01/1900   | 31/12/9999 |
| 9800        | Petegem-aan-de-Leie    | 1/01/1900   | 31/12/9999 |
| 9800        | Sint-Martens-Leerne    | 1/01/1900   | 31/12/9999 |
| 9800        | Vinkt                  | 1/01/1900   | 31/12/9999 |
| 9800        | Wontergem              | 1/01/1900   | 31/12/9999 |
| 9800        | Zeveren                | 1/01/1900   | 31/12/9999 |
| 9810        | Eke                    | 1/01/1900   | 31/12/9999 |
| 9810        | Nazareth               | 1/01/1900   | 31/12/9999 |
| 9820        | Bottelare              | 1/01/1900   | 31/12/9999 |
| 9820        | Lemberge               | 1/01/1900   | 31/12/9999 |
| 9820        | Melsen                 | 1/01/1900   | 31/12/9999 |
| 9820        | Merelbeke              | 1/01/1900   | 31/12/9999 |
| 9820        | Munte                  | 1/01/1900   | 31/12/9999 |
| 9820        | Schelderode            | 1/01/1900   | 31/12/9999 |
| 9830        | Sint-Martens-Latem     | 1/01/1900   | 31/12/9999 |
| 9831        | Deurle                 | 1/01/1900   | 31/12/9999 |
| 9840        | De Pinte               | 1/01/1900   | 31/12/9999 |
| 9840        | Zevergem               | 1/01/1900   | 31/12/9999 |
| 9850        | Hansbeke               | 1/01/1900   | 31/12/9999 |
| 9850        | Landegem               | 1/01/1900   | 31/12/9999 |
| 9850        | Merendree              | 1/01/1900   | 31/12/9999 |
| 9850        | Nevele                 | 1/01/1900   | 31/12/9999 |
| 9850        | Poesele                | 1/01/1900   | 31/12/9999 |
| 9850        | Vosselare              | 1/01/1900   | 31/12/9999 |
| 9860        | Balegem                | 1/01/1900   | 31/12/9999 |
| 9860        | Gijzenzele             | 1/01/1900   | 31/12/9999 |
| 9860        | Landskouter            | 1/01/1900   | 31/12/9999 |
| 9860        | Moortsele              | 1/01/1900   | 31/12/9999 |
| 9860        | Oosterzele             | 1/01/1900   | 31/12/9999 |
| 9860        | Scheldewindeke         | 1/01/1900   | 31/12/9999 |
| 9870        | Machelen (O.-Vl.)      | 1/01/1900   | 31/12/9999 |
| 9870        | Olsene                 | 1/01/1900   | 31/12/9999 |
| 9870        | Zulte                  | 1/01/1900   | 31/12/9999 |
| 9880        | Aalter                 | 1/01/1900   | 31/12/9999 |
| 9880        | Lotenhulle             | 1/01/1900   | 31/12/9999 |
| 9880        | Poeke                  | 1/01/1900   | 31/12/9999 |
| 9881        | Bellem                 | 1/01/1900   | 31/12/9999 |
| 9890        | Asper                  | 1/01/1900   | 31/12/9999 |
| 9890        | Baaigem                | 1/01/1900   | 31/12/9999 |
| 9890        | Dikkelvenne            | 1/01/1900   | 31/12/9999 |
| 9890        | Gavere                 | 1/01/1900   | 31/12/9999 |
| 9890        | Semmerzake             | 1/01/1900   | 31/12/9999 |
| 9890        | Vurste                 | 1/01/1900   | 31/12/9999 |
| 9900        | Eeklo                  | 1/01/1900   | 31/12/9999 |
| 9910        | Knesselare             | 1/01/1900   | 31/12/9999 |
| 9910        | Ursel                  | 1/01/1900   | 31/12/9999 |
| 9920        | Lovendegem             | 1/01/1900   | 31/12/9999 |
| 9921        | Vinderhout             | 1/01/1900   | 31/12/9999 |
| 9930        | Zomergem               | 1/01/1900   | 31/12/9999 |
| 9931        | Oostwinkel             | 1/01/1900   | 31/12/9999 |
| 9932        | Ronsele                | 1/01/1900   | 31/12/9999 |
| 9940        | Ertvelde               | 1/01/1900   | 31/12/9999 |
| 9940        | Evergem                | 1/01/1900   | 31/12/9999 |
| 9940        | Kluizen                | 1/01/1900   | 31/12/9999 |
| 9940        | Sleidinge              | 1/01/1900   | 31/12/9999 |
| 9950        | Waarschoot             | 1/01/1900   | 31/12/9999 |
| 9960        | Assenede               | 1/01/1900   | 31/12/9999 |
| 9961        | Boekhoute              | 1/01/1900   | 31/12/9999 |
| 9968        | Bassevelde             | 1/01/1900   | 31/12/9999 |
| 9968        | Oosteeklo              | 1/01/1900   | 31/12/9999 |
| 9970        | Kaprijke               | 1/01/1900   | 31/12/9999 |
| 9971        | Lembeke                | 1/01/1900   | 31/12/9999 |

| <b>Code Postal</b> | <b>Commune</b>    | <b>A partir de</b> | <b>Jusqu' à</b> |
|--------------------|-------------------|--------------------|-----------------|
| 9980               | Sint-Laureins     | 1/01/1900          | 31/12/9999      |
| 9981               | Sint-Margriete    | 1/01/1900          | 31/12/9999      |
| 9982               | Sint-Jan-in-Eremo | 1/01/1900          | 31/12/9999      |
| 9988               | Waterland-Oudeman | 1/01/1900          | 31/12/9999      |
| 9988               | Watervliet        | 1/01/1900          | 31/12/9999      |
| 9990               | Maldegem          | 1/01/1900          | 31/12/9999      |
| 9991               | Adegem            | 1/01/1900          | 31/12/9999      |
| 9992               | Middelburg        | 1/01/1900          | 31/12/9999      |

FAT: scenario 1 - FAT 1 - Annexe numéro 26: Commissions paritaires  
Version: 2003/1

---

**Date de publication:**

27/02/2003

**Contenu de l'annexe:** 



AN2003-1-Fr26.pdf



AN2003-1-NI26.doc



AN2003-1-Fr26.xls



AN2003-1-Fr26.txt



AN2003-1-Fr26.xml

| Numéro | Dénomination  | Catégorie  | A partir de | Jusqu' à  |
|--------|---|--|-------------|-----------|
| 100    | Commission paritaire auxiliaire pour ouvriers (non constituées, étant donné que le président, le vice-président et les membres n'ont pas été nommés)  | Organes paritaires compétents pour les travailleurs dont l'occupation est de caractère principalement manuel et leurs employeurs | 1/01/1900   | 1/01/9999 |
| 101    | Commission nationale mixte des mines  | Organes paritaires compétents pour les travailleurs dont l'occupation est de caractère principalement manuel et leurs employeurs | 1/01/1900   | 1/01/9999 |
| 102    | Commission paritaire de l'industrie des carrières   | Organes paritaires compétents pour les travailleurs dont l'occupation est de caractère principalement manuel et leurs employeurs | 1/01/1900   | 1/01/9999 |
| 102.01 | Sous-commission paritaire de l'industrie des carrières de petit granit et de calcaire à tailler de la province de Hainaut   | Organes paritaires compétents pour les travailleurs dont l'occupation est de caractère principalement manuel et leurs employeurs | 1/01/1900   | 1/01/9999 |
| 102.02 | Sous-commission paritaire de l'industrie des carrières de petit granit et de calcaire à tailler des provinces de Liège et de Namur  | Organes paritaires compétents pour les travailleurs dont l'occupation est de caractère principalement manuel et leurs employeurs | 1/01/1900   | 1/01/9999 |
| 102.03 | Sous-commission paritaire des carrières de porphyre de la province de Hainaut et des carrières de quartzite de la province du Brabant wallon  | Organes paritaires compétents pour les travailleurs dont l'occupation est de caractère principalement manuel et leurs employeurs | 1/01/1900   | 1/01/9999 |
| 102.04 | Sous-commission paritaire de l'industrie des carrières de grès et de quartzite de tout le territoire du Royaume, à l'exception des carrières de quartzite de la province du Brabant wallon                          | Organes paritaires compétents pour les travailleurs dont l'occupation est de caractère principalement manuel et leurs employeurs | 1/01/1900   | 1/01/9999 |
| 102.05 | Sous-commission paritaire de l'industrie des carrières de kaolin et de sable exploitées à ciel ouvert dans les provinces du Brabant wallon, de Hainaut, de Liège, de Luxembourg et de Namur                         | Organes paritaires compétents pour les travailleurs dont l'occupation est de caractère principalement manuel et leurs employeurs | 1/01/1900   | 1/01/9999 |
| 102.06 | Sous-commission paritaire de l'industrie des carrières de gravier et de sable exploitées à ciel ouvert dans les provinces d'Anvers, de Flandre occidentale, de Flandre orientale, de Limbourg et du Brabant flamand | Organes paritaires compétents pour les travailleurs dont l'occupation est de caractère principalement manuel et leurs employeurs | 1/01/1900   | 1/01/9999 |
| 102.07 | Sous-commission paritaire de l'industrie des carrières, cimenteries et fours à chaux de l'arrondissement administratif de Tournai   | Organes paritaires compétents pour les travailleurs dont l'occupation est de caractère principalement manuel et leurs employeurs | 1/01/1900   | 1/01/9999 |
| 102.08 | Sous-commission paritaire de l'industrie des carrières et scieries de marbres de tout le territoire du Royaume  | Organes paritaires compétents pour les travailleurs dont l'occupation est de caractère principalement manuel et leurs employeurs | 1/01/1900   | 1/01/9999 |
| 102.09 | Sous-commission paritaire de l'industrie des carrières de calcaire non taillé et des fours à chaux, des carrières de dolomies et des fours à dolomies de tout le territoire du Royaume                              | Organes paritaires compétents pour les travailleurs dont l'occupation est de caractère principalement manuel et leurs employeurs | 1/01/1900   | 1/01/9999 |
| 102.10 | Sous-commission paritaire de l'industrie de la récupération de terrils (non constituées, étant donné que le président, le vice-président et les membres n'ont pas été nommés)                                       | Organes paritaires compétents pour les travailleurs dont l'occupation est de caractère principalement manuel et leurs employeurs | 1/01/1900   | 1/01/9999 |
| 102.11 | Sous-commission paritaire de l'industrie des ardoisières, des carrières de coticules et pierres à rasoir des provinces du Brabant wallon, de Hainaut, de Liège, de Luxembourg et de Namur                           | Organes paritaires compétents pour les travailleurs dont l'occupation est de caractère principalement manuel et leurs employeurs | 1/01/1900   | 1/01/9999 |
| 104    | Commission paritaire de l'industrie sidérurgique  | Organes paritaires compétents pour les travailleurs dont l'occupation est de caractère principalement manuel et leurs employeurs | 1/01/1900   | 1/01/9999 |
| 105    | Commission paritaire des métaux non-ferreux   | Organes paritaires compétents pour les travailleurs dont l'occupation est de caractère principalement manuel et leurs employeurs | 1/01/1900   | 1/01/9999 |
| 106    | Commission paritaire des industries du ciment   | Organes paritaires compétents pour les travailleurs dont l'occupation est de caractère principalement manuel et leurs employeurs | 1/01/1900   | 1/01/9999 |

| Numéro | Dénomination   | Catégorie  | A partir de | Jusqu' à  |
|--------|--|--|-------------|-----------|
| 106.01 | Sous-commission paritaire pour les fabriques de ciment   | Organes paritaires compétents pour les travailleurs dont l'occupation est de caractère principalement manuel et leurs employeurs | 1/01/1900   | 1/01/9999 |
| 106.02 | Sous-commission paritaire pour les agglomérés à base de ciment   | Organes paritaires compétents pour les travailleurs dont l'occupation est de caractère principalement manuel et leurs employeurs | 1/01/1900   | 1/01/9999 |
| 106.03 | Sous-commission paritaire pour le fibrociment  | Organes paritaires compétents pour les travailleurs dont l'occupation est de caractère principalement manuel et leurs employeurs | 1/01/1900   | 1/01/9999 |
| 107    | Commission paritaire des maîtres-tailleurs, des tailleuses et couturières  | Organes paritaires compétents pour les travailleurs dont l'occupation est de caractère principalement manuel et leurs employeurs | 1/01/1900   | 1/01/9999 |
| 109    | Commission paritaire de l'industrie de l'habillement et de la confection   | Organes paritaires compétents pour les travailleurs dont l'occupation est de caractère principalement manuel et leurs employeurs | 1/01/1900   | 1/01/9999 |
| 110    | Commission paritaire pour l'entretien du textile   | Organes paritaires compétents pour les travailleurs dont l'occupation est de caractère principalement manuel et leurs employeurs | 1/01/1900   | 1/01/9999 |
| 111    | Commission paritaire des constructions métallique, mécanique et électrique   | Organes paritaires compétents pour les travailleurs dont l'occupation est de caractère principalement manuel et leurs employeurs | 1/01/1900   | 1/01/9999 |
| 112    | Commission paritaire des entreprises de garage   | Organes paritaires compétents pour les travailleurs dont l'occupation est de caractère principalement manuel et leurs employeurs | 1/01/1900   | 1/01/9999 |
| 113    | Commission paritaire de l'industrie céramique  | Organes paritaires compétents pour les travailleurs dont l'occupation est de caractère principalement manuel et leurs employeurs | 1/01/1900   | 1/01/9999 |
| 113.01 | Sous-commission paritaire de l'industrie de la faïence et de la porcelaine, des articles sanitaires et des abrasifs et des poteries céramiques | Organes paritaires compétents pour les travailleurs dont l'occupation est de caractère principalement manuel et leurs employeurs | 1/01/1900   | 1/01/9999 |
| 113.02 | Sous-commission paritaire des entreprises de carreaux céramiques de revêtement et de pavement  | Organes paritaires compétents pour les travailleurs dont l'occupation est de caractère principalement manuel et leurs employeurs | 1/01/1900   | 1/01/9999 |
| 113.03 | Sous-commission paritaire des produits réfractaires  | Organes paritaires compétents pour les travailleurs dont l'occupation est de caractère principalement manuel et leurs employeurs | 1/01/1900   | 1/01/9999 |
| 113.04 | Sous-commission paritaire des tuileries  | Organes paritaires compétents pour les travailleurs dont l'occupation est de caractère principalement manuel et leurs employeurs | 1/01/1900   | 1/01/9999 |
| 114    | Commission paritaire de l'industrie des briques  | Organes paritaires compétents pour les travailleurs dont l'occupation est de caractère principalement manuel et leurs employeurs | 1/01/1900   | 1/01/9999 |
| 114.01 | Sous-commission paritaire de l'industrie des briques des provinces de Flandre orientale et de Flandre occidentale                              | Organes paritaires compétents pour les travailleurs dont l'occupation est de caractère principalement manuel et leurs employeurs | 1/01/1900   | 1/01/9999 |
| 114.02 | Sous-commission paritaire de l'industrie des briques de la province d'Anvers   | Organes paritaires compétents pour les travailleurs dont l'occupation est de caractère principalement manuel et leurs employeurs | 1/01/1900   | 1/01/9999 |
| 114.03 | Sous-commission paritaire de l'industrie des briques de la province de Limbourg et du Brabant flamand  | Organes paritaires compétents pour les travailleurs dont l'occupation est de caractère principalement manuel et leurs employeurs | 1/01/1900   | 1/01/9999 |
| 114.04 | Sous-commission paritaire de l'industrie des briques des provinces de Liège, de Luxembourg, de Namur et de Hainaut et du Brabant wallon        | Organes paritaires compétents pour les travailleurs dont l'occupation est de caractère principalement manuel et leurs employeurs | 1/01/1900   | 1/01/9999 |
| 115    | Commission paritaire de l'industrie verrière   | Organes paritaires compétents pour les travailleurs dont l'occupation est de caractère principalement manuel et leurs employeurs | 1/01/1900   | 1/01/9999 |

| Numéro | Dénomination   | Catégorie  | A partir de | Jusqu' à  |
|--------|--|--|-------------|-----------|
| 116    | Commission paritaire de l'industrie chimique   | Organes paritaires compétents pour les travailleurs dont l'occupation est de caractère principalement manuel et leurs employeurs | 1/01/1900   | 1/01/9999 |
| 117    | Commission paritaire de l'industrie et du commerce du pétrole  | Organes paritaires compétents pour les travailleurs dont l'occupation est de caractère principalement manuel et leurs employeurs | 1/01/1900   | 1/01/9999 |
| 118    | Commission paritaire de l'industrie alimentaire  | Organes paritaires compétents pour les travailleurs dont l'occupation est de caractère principalement manuel et leurs employeurs | 1/01/1900   | 1/01/9999 |
| 119    | Commission paritaire du commerce alimentaire   | Organes paritaires compétents pour les travailleurs dont l'occupation est de caractère principalement manuel et leurs employeurs | 1/01/1900   | 1/01/9999 |
| 120    | Commission paritaire de l'industrie textile et de la bonneterie  | Organes paritaires compétents pour les travailleurs dont l'occupation est de caractère principalement manuel et leurs employeurs | 1/01/1900   | 1/01/9999 |
| 120.01 | Sous-commission paritaire de l'industrie textile de l'arrondissement administratif de Verviers             | Organes paritaires compétents pour les travailleurs dont l'occupation est de caractère principalement manuel et leurs employeurs | 1/01/1900   | 1/01/9999 |
| 120.02 | Sous-commission paritaire de la préparation du lin   | Organes paritaires compétents pour les travailleurs dont l'occupation est de caractère principalement manuel et leurs employeurs | 1/01/1900   | 1/01/9999 |
| 120.03 | Sous-commission paritaire de la fabrication et du commerce de sacs en jute ou en matériaux de remplacement | Organes paritaires compétents pour les travailleurs dont l'occupation est de caractère principalement manuel et leurs employeurs | 1/01/1900   | 1/01/9999 |
| 121    | Commission paritaire pour les entreprises de nettoyage et de désinfection                                  | Organes paritaires compétents pour les travailleurs dont l'occupation est de caractère principalement manuel et leurs employeurs | 1/01/1900   | 1/01/9999 |
| 124    | Commission paritaire de la construction  | Organes paritaires compétents pour les travailleurs dont l'occupation est de caractère principalement manuel et leurs employeurs | 1/01/1900   | 1/01/9999 |
| 125    | Commission paritaire de l'industrie du bois  | Organes paritaires compétents pour les travailleurs dont l'occupation est de caractère principalement manuel et leurs employeurs | 1/01/1900   | 1/01/9999 |
| 125.01 | Sous-commission paritaire pour les exploitations forestières   | Organes paritaires compétents pour les travailleurs dont l'occupation est de caractère principalement manuel et leurs employeurs | 1/01/1900   | 1/01/9999 |
| 125.02 | Sous-commission paritaire des scieries et industries connexes  | Organes paritaires compétents pour les travailleurs dont l'occupation est de caractère principalement manuel et leurs employeurs | 1/01/1900   | 1/01/9999 |
| 125.03 | Sous-commission paritaire pour le commerce du bois   | Organes paritaires compétents pour les travailleurs dont l'occupation est de caractère principalement manuel et leurs employeurs | 1/01/1900   | 1/01/9999 |
| 126    | Commission paritaire de l'ameublement et de l'industrie transformatrice du bois                            | Organes paritaires compétents pour les travailleurs dont l'occupation est de caractère principalement manuel et leurs employeurs | 1/01/1900   | 1/01/9999 |
| 127    | Commission paritaire pour le commerce de combustibles  | Organes paritaires compétents pour les travailleurs dont l'occupation est de caractère principalement manuel et leurs employeurs | 1/01/1900   | 1/01/9999 |
| 127.02 | Sous-commission paritaire pour le commerce de combustibles de la Flandre orientale                         | Organes paritaires compétents pour les travailleurs dont l'occupation est de caractère principalement manuel et leurs employeurs | 1/01/1900   | 1/01/9999 |
| 128    | Commission paritaire de l'industrie des cuirs et peaux et des produits de remplacement                     | Organes paritaires compétents pour les travailleurs dont l'occupation est de caractère principalement manuel et leurs employeurs | 1/01/1900   | 1/01/9999 |
| 128.01 | Sous-commission paritaire de la tannerie et du commerce de cuirs et peaux bruts                            | Organes paritaires compétents pour les travailleurs dont l'occupation est de caractère principalement manuel et leurs employeurs | 1/01/1900   | 1/01/9999 |

| Numéro        | Dénomination  | Catégorie   | A partir de      | Jusqu' à         |
|---------------|---|---|------------------|------------------|
| 128.02        | Sous-commission paritaire de l'industrie de la chaussure, des bottiers et des chausseurs  | Organes paritaires compétents pour les travailleurs dont l'occupation est de caractère principalement manuel et leurs employeurs        | 1/01/1900        | 1/01/9999        |
| 128.03        | Sous-commission paritaire de la maroquinerie et de la ganterie  | Organes paritaires compétents pour les travailleurs dont l'occupation est de caractère principalement manuel et leurs employeurs        | 1/01/1900        | 1/01/9999        |
| 128.05        | Sous-commission paritaire de la sellerie, de la fabrication de courroies et d'articles industriels en cuir  | Organes paritaires compétents pour les travailleurs dont l'occupation est de caractère principalement manuel et leurs employeurs        | 1/01/1900        | 1/01/9999        |
| 128.06        | Sous-commission paritaire pour les chaussures orthopédiques   | Organes paritaires compétents pour les travailleurs dont l'occupation est de caractère principalement manuel et leurs employeurs        | 1/01/1900        | 1/01/9999        |
| 129           | Commission paritaire pour la production des pâtes, papiers et cartons   | Organes paritaires compétents pour les travailleurs dont l'occupation est de caractère principalement manuel et leurs employeurs        | 1/01/1900        | 1/01/9999        |
| 130           | Commission paritaire de l'imprimerie, des arts graphiques et des journaux   | Organes paritaires compétents pour les travailleurs dont l'occupation est de caractère principalement manuel et leurs employeurs        | 1/01/1900        | 1/01/9999        |
| 132           | Commission paritaire pour les entreprises de travaux techniques agricoles et horticoles   | Organes paritaires compétents pour les travailleurs dont l'occupation est de caractère principalement manuel et leurs employeurs        | 1/01/1900        | 1/01/9999        |
| 133           | Commission paritaire de l'industrie des tabacs  | Organes paritaires compétents pour les travailleurs dont l'occupation est de caractère principalement manuel et leurs employeurs        | 1/01/1900        | 1/01/9999        |
| 136           | Commission paritaire de la transformation du papier et du carton  | Organes paritaires compétents pour les travailleurs dont l'occupation est de caractère principalement manuel et leurs employeurs        | 1/01/1900        | 1/01/9999        |
| 139           | Commission paritaire de la batellerie   | Organes paritaires compétents pour les travailleurs dont l'occupation est de caractère principalement manuel et leurs employeurs        | 1/01/1900        | 1/01/9999        |
| 139.01        | Sous-commission paritaire pour le remorquage (non constituées, étant donné que le président, le vice-président et les membres n'ont pas été nommés)                             | Organes paritaires compétents pour les travailleurs dont l'occupation est de caractère principalement manuel et leurs employeurs        | 1/01/1900        | 1/01/9999        |
| 140           | Commission paritaire du transport   | Organes paritaires compétents pour les travailleurs dont l'occupation est de caractère principalement manuel et leurs employeurs        | 1/01/1900        | 1/01/9999        |
| 142           | Commission paritaire pour les entreprises de valorisation de matières premières de récupération   | Organes paritaires compétents pour les travailleurs dont l'occupation est de caractère principalement manuel et leurs employeurs        | 1/01/1900        | 1/01/9999        |
| 142.01        | Sous-commission paritaire pour la récupération de métaux  | Organes paritaires compétents pour les travailleurs dont l'occupation est de caractère principalement manuel et leurs employeurs        | 1/01/1900        | 1/01/9999        |
| 142.02        | Sous-commission paritaire pour la récupération de chiffons  | Organes paritaires compétents pour les travailleurs dont l'occupation est de caractère principalement manuel et leurs employeurs        | 1/01/1900        | 1/01/9999        |
| 142.03        | Sous-commission paritaire pour la récupération du papier  | Organes paritaires compétents pour les travailleurs dont l'occupation est de caractère principalement manuel et leurs employeurs        | 1/01/1900        | 1/01/9999        |
| <b>142.04</b> | <b>Sous-commission paritaire pour la récupération de produits divers (non constituées, étant donné que le président, le vice-président et les membres n'ont pas été nommés)</b> | <b>Organes paritaires compétents pour les travailleurs dont l'occupation est de caractère principalement manuel et leurs employeurs</b> | <b>1/01/1900</b> | <b>1/01/9999</b> |
| 143           | Commission paritaire de la pêche maritime   | Organes paritaires compétents pour les travailleurs dont l'occupation est de caractère principalement manuel et leurs employeurs        | 1/01/1900        | 1/01/9999        |
| 144           | Commission paritaire de l'agriculture   | Organes paritaires compétents pour les travailleurs dont l'occupation est de caractère principalement manuel et leurs employeurs        | 1/01/1900        | 1/01/9999        |

| Numéro | Dénomination   | Catégorie  | A partir de | Jusqu' à  |
|--------|--|--|-------------|-----------|
| 145    | Commission paritaire pour les entreprises horticoles   | Organes paritaires compétents pour les travailleurs dont l'occupation est de caractère principalement manuel et leurs employeurs       | 1/01/1900   | 1/01/9999 |
| 146    | Commission paritaire pour les entreprises forestières  | Organes paritaires compétents pour les travailleurs dont l'occupation est de caractère principalement manuel et leurs employeurs       | 1/01/1900   | 1/01/9999 |
| 147    | Commission paritaire de l'armurerie à la main  | Organes paritaires compétents pour les travailleurs dont l'occupation est de caractère principalement manuel et leurs employeurs       | 1/01/1900   | 1/01/9999 |
| 148    | Commission paritaire de la fourrure et de la peau en poil  | Organes paritaires compétents pour les travailleurs dont l'occupation est de caractère principalement manuel et leurs employeurs       | 1/01/1900   | 1/01/9999 |
| 148.01 | Sous-commission paritaire de la couperie de poils  | Organes paritaires compétents pour les travailleurs dont l'occupation est de caractère principalement manuel et leurs employeurs       | 1/01/1900   | 1/01/9999 |
| 148.03 | Sous-commission paritaire de la fabrication industrielle et de la fabrication artisanale de fourrure   | Organes paritaires compétents pour les travailleurs dont l'occupation est de caractère principalement manuel et leurs employeurs       | 1/01/1900   | 1/01/9999 |
| 148.05 | Sous-commission paritaire pour les tanneries de peaux  | Organes paritaires compétents pour les travailleurs dont l'occupation est de caractère principalement manuel et leurs employeurs       | 1/01/1900   | 1/01/9999 |
| 149    | Commission paritaire des secteurs connexes aux constructions métallique, mécanique et électrique   | Organes paritaires compétents pour les travailleurs dont l'occupation est de caractère principalement manuel et leurs employeurs       | 1/01/1900   | 1/01/9999 |
| 149.01 | Sous-commission paritaire des électriciens : installation et distribution  | Organes paritaires compétents pour les travailleurs dont l'occupation est de caractère principalement manuel et leurs employeurs       | 1/01/1900   | 1/01/9999 |
| 149.02 | Sous-commission paritaire pour la carrosserie  | Organes paritaires compétents pour les travailleurs dont l'occupation est de caractère principalement manuel et leurs employeurs       | 1/01/1900   | 1/01/9999 |
| 149.03 | Sous-commission paritaire pour les métaux précieux   | Organes paritaires compétents pour les travailleurs dont l'occupation est de caractère principalement manuel et leurs employeurs       | 1/01/1900   | 1/01/9999 |
| 149.04 | Sous-commission paritaire pour le commerce du métal  | Organes paritaires compétents pour les travailleurs dont l'occupation est de caractère principalement manuel et leurs employeurs       | 1/01/1900   | 1/01/9999 |
| 150    | Commission paritaire de la poterie ordinaire en terre commune  | Organes paritaires compétents pour les travailleurs dont l'occupation est de caractère principalement manuel et leurs employeurs       | 1/01/1900   | 1/01/9999 |
| 152    | Commission paritaire pour les institutions subsidiées de l'enseignement libre  | Organes paritaires compétents pour les travailleurs dont l'occupation est de caractère principalement manuel et leurs employeurs       | 1/01/1900   | 1/01/9999 |
| 200    | Commission paritaire auxiliaire pour employés (non constituées, étant donné que le président, le vice-président et les membres n'ont pas été nommés) | Organes paritaires compétents pour les travailleurs dont l'occupation est de caractère principalement intellectuel et leurs employeurs | 1/01/1900   | 1/01/9999 |
| 201    | Commission paritaire du commerce de détail indépendant   | Organes paritaires compétents pour les travailleurs dont l'occupation est de caractère principalement intellectuel et leurs employeurs | 1/01/1900   | 1/01/9999 |
| 202    | Commission paritaire pour les employés du commerce de détail alimentaire   | Organes paritaires compétents pour les travailleurs dont l'occupation est de caractère principalement intellectuel et leurs employeurs | 1/01/1900   | 1/01/9999 |
| 202.01 | Sous-commission paritaire pour les moyennes entreprises d'alimentation   | Organes paritaires compétents pour les travailleurs dont l'occupation est de caractère principalement intellectuel et leurs employeurs | 1/01/1900   | 1/01/9999 |
| 203    | Commission paritaire pour employés des carrières de petit granit   | Organes paritaires compétents pour les travailleurs dont l'occupation est de caractère principalement intellectuel et leurs employeurs | 1/01/1900   | 1/01/9999 |



| <b>Numéro</b> | <b>Dénomination</b>  | <b>Catégorie</b>   | <b>A partir de</b> | <b>Jusqu' à</b> |
|---------------|--|--|--------------------|-----------------|
| 204           | Commission paritaire pour employés des carrières de porphyre du canton de Lessines, de Bierghes-lez-Hal et de Quenast  | Organes paritaires compétents pour les travailleurs dont l'occupation est de caractère principalement intellectuel et leurs employeurs | 1/01/1900          | 1/01/9999       |
| 205           | Commission paritaire pour employés des charbonnages  | Organes paritaires compétents pour les travailleurs dont l'occupation est de caractère principalement intellectuel et leurs employeurs | 1/01/1900          | 1/01/9999       |
| 207           | Commission paritaire pour employés de l'industrie chimique   | Organes paritaires compétents pour les travailleurs dont l'occupation est de caractère principalement intellectuel et leurs employeurs | 1/01/1900          | 1/01/9999       |
| 209           | Commission paritaire pour employés des fabrications métalliques  | Organes paritaires compétents pour les travailleurs dont l'occupation est de caractère principalement intellectuel et leurs employeurs | 1/01/1900          | 1/01/9999       |
| 210           | Commission paritaire pour les employés de la sidérurgie  | Organes paritaires compétents pour les travailleurs dont l'occupation est de caractère principalement intellectuel et leurs employeurs | 1/01/1900          | 1/01/9999       |
| 211           | Commission paritaire pour employés de l'industrie et du commerce du pétrole  | Organes paritaires compétents pour les travailleurs dont l'occupation est de caractère principalement intellectuel et leurs employeurs | 1/01/1900          | 1/01/9999       |
| 214           | Commission paritaire pour employés de l'industrie textile et de la bonneterie  | Organes paritaires compétents pour les travailleurs dont l'occupation est de caractère principalement intellectuel et leurs employeurs | 1/01/1900          | 1/01/9999       |
| 215           | Commission paritaire pour employés de l'industrie de l'habillement et de la confection   | Organes paritaires compétents pour les travailleurs dont l'occupation est de caractère principalement intellectuel et leurs employeurs | 1/01/1900          | 1/01/9999       |
| 216           | Commission paritaire pour les employés occupés chez les notaires   | Organes paritaires compétents pour les travailleurs dont l'occupation est de caractère principalement intellectuel et leurs employeurs | 1/01/1900          | 1/01/9999       |
| 217           | Commission paritaire pour les employés de casino   | Organes paritaires compétents pour les travailleurs dont l'occupation est de caractère principalement intellectuel et leurs employeurs | 1/01/1900          | 1/01/9999       |
| 218           | Commission paritaire nationale auxiliaire pour employés (instituée conformément à l'arrêté-loi du 9 juin 1945 fixant le statut des commissions paritaires, Moniteur belge du 5 juillet 1945) | Organes paritaires compétents pour les travailleurs dont l'occupation est de caractère principalement intellectuel et leurs employeurs | 1/01/1900          | 1/01/9999       |
| 219           | Commission paritaire pour les organismes de contrôle agréés  | Organes paritaires compétents pour les travailleurs dont l'occupation est de caractère principalement intellectuel et leurs employeurs | 1/01/1900          | 1/01/9999       |
| 220           | Commission paritaire pour les employés de l'industrie alimentaire  | Organes paritaires compétents pour les travailleurs dont l'occupation est de caractère principalement intellectuel et leurs employeurs | 1/01/1900          | 1/01/9999       |
| 221           | Commission paritaire des employés de l'industrie papetière   | Organes paritaires compétents pour les travailleurs dont l'occupation est de caractère principalement intellectuel et leurs employeurs | 1/01/1900          | 1/01/9999       |
| 222           | Commission paritaire des employés de la transformation du papier et du carton  | Organes paritaires compétents pour les travailleurs dont l'occupation est de caractère principalement intellectuel et leurs employeurs | 1/01/1900          | 1/01/9999       |
| 223           | Commission paritaire nationale des sports  | Organes paritaires compétents pour les travailleurs dont l'occupation est de caractère principalement intellectuel et leurs employeurs | 1/01/1900          | 1/01/9999       |
| 224           | Commission paritaire pour les employés des métaux non-ferreux  | Organes paritaires compétents pour les travailleurs dont l'occupation est de caractère principalement intellectuel et leurs employeurs | 1/01/1900          | 1/01/9999       |
| 225           | Commission paritaire pour les employés des institutions de l'enseignement libre subventionné   | Organes paritaires compétents pour les travailleurs dont l'occupation est de caractère principalement intellectuel et leurs employeurs | 1/01/1900          | 1/01/9999       |
| 226           | Commission paritaire pour les employés du commerce international, du transport et des branches d'activité connexes   | Organes paritaires compétents pour les travailleurs dont l'occupation est de caractère principalement intellectuel et leurs employeurs | 1/01/1900          | 1/01/9999       |

| Numéro           | Dénomination  | Catégorie  | A partir de      | Jusqu' à         |
|------------------|---|--|------------------|------------------|
| 227              | Commission paritaire pour le secteur audio-visuel   | Organes paritaires compétents pour les travailleurs dont l'occupation est de caractère principalement intellectuel et leurs employeurs | 1/01/1900        | 1/01/9999        |
| 301              | Commission paritaire des ports  | Organes paritaires compétents pour les travailleurs en général et leurs employeurs   | 1/01/1900        | 1/01/9999        |
| 301.01           | Sous-commission paritaire pour le port d'Anvers, dénommée "Nationaal Paritair Comité der haven van Antwerpen"   | Organes paritaires compétents pour les travailleurs en général et leurs employeurs   | 1/01/1900        | 1/01/9999        |
| 301.02           | Sous-commission paritaire pour le port de Gand  | Organes paritaires compétents pour les travailleurs en général et leurs employeurs   | 1/01/1900        | 1/01/9999        |
| 301.03           | Sous-commission paritaire pour le port de Bruxelles et de Vilvorde  | Organes paritaires compétents pour les travailleurs en général et leurs employeurs   | 1/01/1900        | 1/01/9999        |
| 301.04           | Sous-commission paritaire pour les ports d'Ostende et de Nieuport   | Organes paritaires compétents pour les travailleurs en général et leurs employeurs   | 1/01/1900        | 1/01/9999        |
| 301.05           | Sous-commission paritaire pour le port de Zeebrugge   | Organes paritaires compétents pour les travailleurs en général et leurs employeurs   | 1/01/1900        | 1/01/9999        |
| 301.06           | Sous-commission paritaire pour le port de Bruges  | Organes paritaires compétents pour les travailleurs en général et leurs employeurs   | 1/01/1900        | 1/01/9999        |
| 302              | Commission paritaire de l'industrie hôtelière   | Organes paritaires compétents pour les travailleurs en général et leurs employeurs   | 1/01/1900        | 1/01/9999        |
| 303              | Commission paritaire de l'industrie cinématographique   | Organes paritaires compétents pour les travailleurs en général et leurs employeurs   | 1/01/1900        | 1/01/9999        |
| 303.01           | Sous-commission paritaire pour la production de films   | Organes paritaires compétents pour les travailleurs en général et leurs employeurs   | 1/01/1900        | 1/01/9999        |
| 303.02           | Sous-commission paritaire pour la distribution de films   | Organes paritaires compétents pour les travailleurs en général et leurs employeurs   | 1/01/1900        | 1/01/9999        |
| 303.03           | Sous-commission paritaire pour l'exploitation de salles de cinéma   | Organes paritaires compétents pour les travailleurs en général et leurs employeurs   | 1/01/1900        | 1/01/9999        |
| 303.04           | Sous-commission paritaire pour les industries techniques du film  | Organes paritaires compétents pour les travailleurs en général et leurs employeurs   | 1/01/1900        | 1/01/9999        |
| 304              | Commission paritaire du spectacle   | Organes paritaires compétents pour les travailleurs en général et leurs employeurs   | 1/01/1900        | 1/01/9999        |
| 305              | Commission paritaire des services de santé  | Organes paritaires compétents pour les travailleurs en général et leurs employeurs   | 1/01/1900        | 1/01/9999        |
| 305.01           | Sous-commission paritaire pour les hôpitaux privés  | Organes paritaires compétents pour les travailleurs en général et leurs employeurs   | 1/01/1900        | 1/01/9999        |
| 305.02           | Sous-commission paritaire pour les établissements et les services de santé  | Organes paritaires compétents pour les travailleurs en général et leurs employeurs   | 1/01/1900        | 1/01/9999        |
| <b>305.02.01</b> | <b>Sous-sous-commission paritaire pour les maisons de repos pour personnes âgées, les maisons de repos et de soins, les résidences-services, les centres de soins de jour et les centres d'accueil de jour.</b>   | <b>Organes paritaires compétents pour les travailleurs en général et leurs employeurs</b>  | <b>1/01/1900</b> | <b>1/01/9999</b> |
| <b>305.02.02</b> | <b>Sous-sous-commission paritaire pour les services des soins infirmiers à domicile.</b>  | <b>Organes paritaires compétents pour les travailleurs en général et leurs employeurs</b>  | <b>1/01/1900</b> | <b>1/01/9999</b> |
| <b>305.02.03</b> | <b>Sous-sous-commission paritaire pour les centres de revalidation néerlandophones, situés en Région flamande ou en Région de Bruxelles-Capitale. Sont exclus toutefois, les centres de revalidation faisant partie d'un hôpital ou établissement d'éducation et relevant comme tels de la responsabilité gestionnaire dudit hôpital ou établissement d'éducation</b>               | <b>Organes paritaires compétents pour les travailleurs en général et leurs employeurs</b>  | <b>1/01/1900</b> | <b>1/01/9999</b> |
| <b>305.02.04</b> | <b>Sous-sous-commission paritaire pour les centres de revalidation francophones et germanophones situés en Région wallonne ou en Région de Bruxelles-Capitale. Sont exclus toutefois, les centres de revalidation faisant partie d'un hôpital ou établissement d'éducation et relevant comme tels de la responsabilité gestionnaire dudit hôpital ou établissement d'éducation.</b> | <b>Organes paritaires compétents pour les travailleurs en général et leurs employeurs</b>  | <b>1/01/1900</b> | <b>1/01/9999</b> |

| Numéro    | Dénomination   | Catégorie  | A partir de | Jusqu' à  |
|-----------|--|--|-------------|-----------|
| 305.02.05 | Sous-sous-commission paritaire pour les établissements et services de santé bicommunautaires situés en Région de Bruxelles-Capitale. Sont exclus toutefois, les services des soins infirmier à domicile, les maisons de repos pour personnes âgées, les maisons de repos et de soins, les résidences-services, les centres de jour et les centres d'accueil de jour.   | Organes paritaires compétents pour les travailleurs en général et leurs employeurs | 1/01/1900   | 1/01/9999 |
| 305.02.06 | Sous-sous-commission paritaire pour les établissements et services de santé néerlandophones situés en Région flamande ou en Région de Bruxelles-Capitale. Sont toutefois exclus, les centres de revalidation autonomes, les services des soins infirmier à domicile, les maisons de repos pour personnes âgées, les maisons de repos et de soins, les résidences-services, les centres de jour, les centres d'accueil de jour, les crèches, préguardiennats, garderie extrascolaire, services de gardiennat à domicile d'enfants, services de gardiennat à domicile d'enfants malades, et les établissements et services semblables pour l'accueil d'enfants.                | Organes paritaires compétents pour les travailleurs en général et leurs employeurs | 1/01/1900   | 1/01/9999 |
| 305.02.07 | Sous-sous-commission paritaire pour les établissements et services de santé francophones et germanophones, situés en Région wallonne et en Région de Bruxelles-Capitale. Sont toutefois exclus, les centres de revalidation autonomes, les services des soins infirmier à domicile, les maisons de repos pour personnes âgées, les maisons de repos et de soins, les résidences-services, les centres de jour, les centres d'accueil de jour, les crèches, préguardiennats, garderie extrascolaire, services de gardiennat à domicile d'enfants, services de gardiennat à domicile d'enfants malades, et les établissements et services semblables pour l'accueil d'enfants. | Organes paritaires compétents pour les travailleurs en général et leurs employeurs | 1/01/1900   | 1/01/9999 |
| 305.02.08 | Sous-sous-commission paritaire pour les crèches, préguardiennats, garderie extrascolaire, services de gardiennat à domicile d'enfants, services de gardiennat à domicile d'enfants malades, et les établissements et services semblables pour l'accueil d'enfants néerlandophones, situés en Région flamande ou en Région de Bruxelles-Capitale.   | Organes paritaires compétents pour les travailleurs en général et leurs employeurs | 1/01/1900   | 1/01/9999 |
| 305.02.09 | Sous-sous-commission paritaire pour les crèches, préguardiennats, garderie extrascolaire, services de gardiennat à domicile d'enfants, services de gardiennat à domicile d'enfants malades, maisons communales d'accueil de l'enfance et les établissements et services semblables pour l'accueil d'enfants francophones et germanophones, situés en Région wallonne ou en Région de Bruxelles-Capitale.   | Organes paritaires compétents pour les travailleurs en général et leurs employeurs | 1/01/1900   | 1/01/9999 |
| 305.03    | Sous-commission paritaire de la prothèse dentaire  | Organes paritaires compétents pour les travailleurs en général et leurs employeurs | 1/01/1900   | 1/01/9999 |
| 306       | Commission paritaire des entreprises d'assurances  | Organes paritaires compétents pour les travailleurs en général et leurs employeurs | 1/01/1900   | 1/01/9999 |
| 307       | Commission paritaire pour les entreprises de courtage et agences d'assurances  | Organes paritaires compétents pour les travailleurs en général et leurs employeurs | 1/01/1900   | 1/01/9999 |
| 308       | Commission paritaire pour les sociétés de prêts hypothécaires, d'épargne et de capitalisation  | Organes paritaires compétents pour les travailleurs en général et leurs employeurs | 1/01/1900   | 1/01/9999 |
| 309       | Commission paritaire pour les sociétés de bourse   | Organes paritaires compétents pour les travailleurs en général et leurs employeurs | 1/01/1900   | 1/01/9999 |
| 310       | Commission paritaire pour les banques  | Organes paritaires compétents pour les travailleurs en général et leurs employeurs | 1/01/1900   | 1/01/9999 |
| 311       | Commission paritaire des grandes entreprises de vente au détail  | Organes paritaires compétents pour les travailleurs en général et leurs employeurs | 1/01/1900   | 1/01/9999 |

| Numéro | Dénomination   | Catégorie  | A partir de | Jusqu' à  |
|--------|--|--|-------------|-----------|
| 312    | Commission paritaire des grands magasins   | Organes paritaires compétents pour les travailleurs en général et leurs employeurs | 1/01/1900   | 1/01/9999 |
| 313    | Commission paritaire pour les pharmacies et offices de tarification  | Organes paritaires compétents pour les travailleurs en général et leurs employeurs | 1/01/1900   | 1/01/9999 |
| 314    | Commission paritaire de la coiffure et des soins de beauté   | Organes paritaires compétents pour les travailleurs en général et leurs employeurs | 1/01/1900   | 1/01/9999 |
| 315    | Commission paritaire de l'aviation commerciale   | Organes paritaires compétents pour les travailleurs en général et leurs employeurs | 1/01/1900   | 1/01/9999 |
| 315.01 | Sous-commission paritaire de la compagnie aérienne SABENA  | Organes paritaires compétents pour les travailleurs en général et leurs employeurs | 1/01/1900   | 1/01/9999 |
| 315.02 | Sous-commission paritaire des compagnies aériennes autres que la S.A. SABENA   | Organes paritaires compétents pour les travailleurs en général et leurs employeurs | 1/01/1900   | 1/01/9999 |
| 316    | Commission paritaire pour la marine marchande  | Organes paritaires compétents pour les travailleurs en général et leurs employeurs | 1/01/1900   | 1/01/9999 |
| 317    | Commission paritaire pour les services de garde  | Organes paritaires compétents pour les travailleurs en général et leurs employeurs | 1/01/1900   | 1/01/9999 |
| 318    | Commission paritaire pour les services des aides familiales et des aides seniors   | Organes paritaires compétents pour les travailleurs en général et leurs employeurs | 1/01/1900   | 1/01/9999 |
| 318.01 | Sous-commission paritaire pour les services des aides familiales et des aides seniors de la Communauté française, de la Région wallonne et de la Communauté germanophone | Organes paritaires compétents pour les travailleurs en général et leurs employeurs | 1/01/1900   | 1/01/9999 |
| 318.02 | Sous-commission paritaire pour les services des aides familiales et des aides seniors de la Communauté flamande  | Organes paritaires compétents pour les travailleurs en général et leurs employeurs | 1/01/1900   | 1/01/9999 |
| 319    | Commission paritaire des établissements et services d'éducation et d'hébergement   | Organes paritaires compétents pour les travailleurs en général et leurs employeurs | 1/01/1900   | 1/01/9999 |
| 319.01 | Sous-commission paritaire des établissements et services d'éducation et d'hébergement de la Communauté flamande  | Organes paritaires compétents pour les travailleurs en général et leurs employeurs | 1/01/1900   | 1/01/9999 |
| 319.02 | Sous-commission paritaire des établissements et services d'éducation et d'hébergement de la Communauté française, de la Région wallonne et de la Communauté germanophone | Organes paritaires compétents pour les travailleurs en général et leurs employeurs | 1/01/1900   | 1/01/9999 |
| 320    | Commission paritaire des pompes funèbres   | Organes paritaires compétents pour les travailleurs en général et leurs employeurs | 1/01/1900   | 1/01/9999 |
| 321    | Commission paritaire pour les grossistes-répartiteurs de médicaments   | Organes paritaires compétents pour les travailleurs en général et leurs employeurs | 1/01/1900   | 1/01/9999 |
| 322    | Commission paritaire pour le travail intérimaire   | Organes paritaires compétents pour les travailleurs en général et leurs employeurs | 1/01/1900   | 1/01/9999 |
| 323    | Commission paritaire pour la gestion d'immeubles   | Organes paritaires compétents pour les travailleurs en général et leurs employeurs | 1/01/1900   | 1/01/9999 |
| 324    | Commission paritaire de l'industrie et du commerce du diamant  | Organes paritaires compétents pour les travailleurs en général et leurs employeurs | 1/01/1900   | 1/01/9999 |
| 324.01 | Sous-commission paritaire pour le sciage du diamant  | Organes paritaires compétents pour les travailleurs en général et leurs employeurs | 1/01/1900   | 1/01/9999 |
| 324.02 | Sous-commission paritaire pour le secteur des petites marchandises dans l'industrie et le commerce du diamant  | Organes paritaires compétents pour les travailleurs en général et leurs employeurs | 1/01/1900   | 1/01/9999 |
| 324.03 | Sous-commission paritaire pour la formation professionnelle dans l'industrie et le commerce du diamant   | Organes paritaires compétents pour les travailleurs en général et leurs employeurs | 1/01/1900   | 1/01/9999 |
| 325    | Commission paritaire pour les institutions publiques de crédit   | Organes paritaires compétents pour les travailleurs en général et leurs employeurs | 1/01/1900   | 1/01/9999 |
| 326    | Commission paritaire de l'industrie du gaz et de l'électricité   | Organes paritaires compétents pour les travailleurs en général et leurs employeurs | 1/01/1900   | 1/01/9999 |
| 327    | Commission paritaire pour les entreprises de travail adapté et les ateliers sociaux  | Organes paritaires compétents pour les travailleurs en général et leurs employeurs | 1/01/1900   | 1/01/9999 |
| 328    | Commission paritaire du transport urbain et régional   | Organes paritaires compétents pour les travailleurs en général et leurs employeurs | 1/01/1900   | 1/01/9999 |
| 328.01 | Sous-commission paritaire du transport urbain et régional de la Région flamande  | Organes paritaires compétents pour les travailleurs en général et leurs employeurs | 1/01/1900   | 1/01/9999 |
| 328.02 | Sous-commission paritaire du transport urbain et régional de la Région wallonne  | Organes paritaires compétents pour les travailleurs en général et leurs employeurs | 1/01/1900   | 1/01/9999 |

| <b>Numéro</b> | <b>Dénomination</b>  | <b>Catégorie</b>   | <b>A partir de</b> | <b>Jusqu' à</b> |
|---------------|--|--|--------------------|-----------------|
| 328.03        | Sous-commission paritaire du transport urbain et régional de la Région de Bruxelles-Capitale | Organes paritaires compétents pour les travailleurs en général et leurs employeurs | 1/01/1900          | 1/01/9999       |
| 329           | Commission paritaire pour le secteur socio-culturel  | Organes paritaires compétents pour les travailleurs en général et leurs employeurs | 1/01/1900          | 1/01/9999       |

FAT: scenario 1 - FAT 1 - Annexe numéro 27: Liste des indices des différentes catégories d'employeurs  
Version: 2003/1

---

**Date de publication:**

27/02/2003

**Contenu de l'annexe:** 



AN2003-1-Fr27.pdf



AN2003-1-Fr27.doc



AN2003-1-Fr27.xls



AN2003-1-Fr27.txt



AN2003-1-Fr27.xml

**Privé**

| Secteur | Code | Catégorie d'employeur  | A partir de | Jusqu' à  |
|---------|------|--|-------------|-----------|
| Privé   | 000  | Catégorie générale des employeurs ne cotisant pas pour leurs employés au « Fonds social » des travailleurs relevant de la Commission paritaire auxiliaire pour employés.   | 1/01/1945   | 1/01/9999 |
| Privé   | 004  | Titulaire d'un mandat politique ou public (cotisation semestrielle de solidarité). Catégorie supprimée au 31.12.1988.  | 1/01/1987   | 1/01/9999 |
| Privé   | 005  | Employeurs qui occupent uniquement des étudiants au mois de juillet ou août ou septembre et qui sont redevables pour le troisième trimestre d'une cotisation de solidarité.  | 1/07/1997   | 1/01/9999 |
| Privé   | 006  | Employeurs pour lesquels, en vertu de la loi du 22 février 1998, l'Office national de sécurité sociale assure la perception et le recouvrement des cotisations qui jusqu'à la date du 31/09/98 étaient perçues par le Fonds de retraite des ouvrier mineurs.   | 1/10/1998   | 1/01/9999 |
| Privé   | 010  | Catégorie générale des employeurs cotisant pour leurs employés au « Fonds social ».  | 1/07/1975   | 1/01/9999 |
| Privé   | 011  | Catégorie générale des employeurs non redevables de la cotisation « fermeture d'entreprises » et ne cotisant pas pour leurs employés au « Fonds social ».  | 1/07/1975   | 1/01/9999 |
| Privé   | 012  | Catégorie générale des employeurs non redevables de la cotisation « fermeture d'entreprises ».   | 1/07/1975   | 1/01/9999 |
| Privé   | 013  | Employeurs relevant de la commission paritaire de l'industrie et du commerce du diamant.   | 1/01/1945   | 1/01/9999 |
| Privé   | 014  | Employeurs relevant de la commission paritaire des ports.  | 1/01/1945   | 1/01/9999 |
| Privé   | 015  | Employeurs relevant de la commission paritaire de l'industrie de la réparation des navires.  | 1/01/1945   | 1/01/9999 |
| Privé   | 016  | Employeurs relevant de la commission paritaire de l'industrie hôtelière et non redevables de la cotisation « fermeture d'entreprises » (Pour mémoire, avant le 1/7/81, employeurs des entreprises horticoles et forestières).  | 1/07/1981   | 1/01/9999 |
| Privé   | 017  | Entreprises relevant de la commission paritaire de l'industrie hôtelière   | 1/01/1980   | 1/01/9999 |
| Privé   | 018  | Employeurs occupant des travailleurs à domicile et ne cotisant pas pour leurs employés au « Fonds social ». Catégorie supprimée au 31.03.88. Employeurs repris en catégorie 000 à partir du 1.4.88.  | 1/07/1975   | 1/01/9999 |
| Privé   | 019  | Employeurs occupant des travailleurs liés par un contrat d'engagement pour la pêche maritime.  | 1/01/1946   | 1/01/9999 |
| Privé   | 020  | Employeurs de travailleurs rémunérés totalement ou partiellement au pourboire qui ne relèvent pas de la commission paritaire de l'industrie hôtelière et qui ne sont pas redevables de la cotisation « fermeture d'entreprises ».  | 1/07/1981   | 1/01/9999 |
| Privé   | 021  | Employeurs occupant des travailleurs liés par un contrat d'engagement pour le service des bâtiments de navigation intérieure.  | 1/01/1945   | 1/01/9999 |
| Privé   | 022  | Employeurs cotisant au Fonds social pour milieux d'accueil d'enfants en régions francophone et germanophone (Du 1.1.47 au 31.3.88 cette catégorie d'employeurs relève de la commission paritaire de l'agriculture - Employeurs repris en catégorie 010 à partir du 1.4.88).  | 1/01/1990   | 1/01/9999 |
| Privé   | 023  | Employeurs occupant des travailleurs rémunérés totalement ou partiellement au pourboire qui relèvent d'industries et de commerce ou de branches d'industrie et de commerce autres que l'industrie hôtelière.   | 1/04/1947   | 1/01/9999 |
| Privé   | 024  | Employeurs relevant de la commission paritaire de la construction. Travaux de gros oeuvre en général.  | 1/01/1947   | 1/01/9999 |
| Privé   | 025  | Employeurs cotisant au Fonds de sécurité d'existence pour les établissements soumis à la loi sur les hôpitaux (Du 01.11.75 au 30.06.88: Office national de l'Emploi - Bénéficiaires d'allocations de reconversion - suppression au 30.06.88).  | 1/01/1990   | 1/01/9999 |
| Privé   | 026  | Employeurs relevant de la commission paritaire de la construction. Travaux de parachèvement en général.  | 1/10/1949   | 1/01/9999 |
| Privé   | 027  | Cotisations dues par les victimes d'un accident de travail survenu après le 15.10.1951. (Employeurs qui sont leur propre assureur et organismes d'assurances).   | 1/10/1951   | 1/01/9999 |
| Privé   | 028  | Cotisation dues par les victimes d'une maladie professionnelle dont l'indemnisation a été demandée après le 15 octobre 1951.   | 1/01/1954   | 1/01/9999 |
| Privé   | 029  | Employeurs cotisant directement au Fonds de sécurité d'existence des exploitations forestières au profit des travailleurs manuels s'occupant de la sylviculture dans l'industrie du bois.  | 1/07/1955   | 1/01/9999 |
| Privé   | 030  | Employeurs redevables de la cotisation « fermeture d'entreprises » mais exclus du bénéfice de la réduction des cotisations patronales (MARIBEL) pour les travailleurs manuels prévue à l'article 35 de la loi du 29 juin 1981 établissant les principes généraux de la sécurité sociale des travailleurs salariés. | 1/07/1981   | 1/01/9999 |
| Privé   | 031  | Employeurs qui ressortissent soit à la commission paritaire des maîtres-tailleurs, des tailleuses et couturières, soit à la commission paritaire de la couture pour dames. La cotisation de sécurité n'est plus perçue par l'O.N.S.S. depuis le 01/01/1986.  | 1/07/1982   | 1/01/9999 |

| Secteur | Code | Catégorie d'employeur   | A partir de | Jusqu' à  |
|---------|------|---|-------------|-----------|
| Privé   | 032  | Employeurs non redevables des cotisations destinées au « Fonds de fermeture d'entreprises », au régime « congé-éducation payé » et au « Fonds social » pour employés.   | 1/07/1973   | 1/01/9999 |
| Privé   | 033  | Application des dispositions de l'arrêté ministériel du 5.7.1956 relatif au paiement des cotisations de sécurité sociale dues sur les salaires pour jours fériés octroyés pour compte des employeurs par certains services de compensation.   | 1/01/1957   | 1/01/9999 |
| Privé   | 034  | Application de la loi du 28.6.1960 relative à la sécurité sociale des personnes ayant effectué des services temporaires à l'armée.  | 15/07/1960  | 1/01/9999 |
| Privé   | 035  | Employeurs exerçant une profession libérale, c'-à-d. les médecins, les pharmaciens, les dentistes, les vétérinaires, les avocats, les notaires, les architectes, les huissiers de justice, les professions paramédicales, les géomètres-experts, les réviseurs d'entreprises et les experts-comptables, les associations de fait formées par ces personnes ainsi que les sociétés qui sont créées dans le cadre de l'exercice de ces professions. | 1/01/1987   | 1/01/9999 |
| Privé   | 036  | Employeurs relevant de la commission paritaire de l'imprimerie, des arts graphiques et des journaux.  | 1/10/1960   | 1/01/9999 |
| Privé   | 037  | Employeurs qui occupent du personnel domestique.  | 1/01/1970   | 1/01/9999 |
| Privé   | 038  | Employeurs ressortissant à la commission paritaire de l'industrie de l'habillement et de la confection.   | 1/01/1961   | 1/01/9999 |
| Privé   | 039  | Employeurs qui occupent des employés de maison - autres que travailleurs domestiques - (A.R. n° 483 du 22.12.86 - M.B. du 15.1.87 - modifié par la loi du 7.11.87 - M.B. du 17.11.87).  | 1/01/1988   | 1/01/9999 |
| Privé   | 043  | Perception des cotisations de sécurité sociale limitées à celles afférentes aux régimes de pension, de l'assurance maladie-invalidité et du chômage en ce qui concerne le personnel auxiliaire occupé par les Communautés européennes.  | 1/01/1962   | 1/01/9999 |
| Privé   | 044  | Employeurs relevant de la commission paritaire de la construction dont l'objet normal consiste à exécuter des travaux de carrelage, de mosaïque et tous autres travaux de revêtement des murs et du sol (le bois excepté), travaux de plafonnage et d'enduits, travaux de stuc et de staff.   | 1/07/1962   | 1/01/9999 |
| Privé   | 048  | Employeurs relevant de la commission paritaire de l'industrie alimentaire et redevables d'une cotisation destinée au financement du Fonds de sécurité d'existence de cette branche industrielle.  | 1/04/1964   | 1/01/9999 |
| Privé   | 049  | Employeurs relevant de la commission paritaire des blanchisseries et des entreprises de teinturerie et de dégraissage.  | 1/10/1964   | 1/01/9999 |
| Privé   | 051  | Conserveries de légumes et de fruits relevant de la commission paritaire de l'industrie alimentaire et non redevables de la cotisation de sécurité d'existence de l'industrie alimentaire (ouvriers et employés).   | 1/04/1984   | 1/01/9999 |
| Privé   | 052  | Conserveries de légumes et de fruits et confitureries relevant de la commission paritaire de l'industrie alimentaire et redevables de la cotisation de sécurité d'existence de l'industrie alimentaire (ouvriers et employés).  | 1/04/1984   | 1/01/9999 |
| Privé   | 053  | Charbonnages et autres entreprises ressortissant au Traité instituant la C.E.C.A (à l'exclusion des entreprises sidérurgiques) et redevables de la cotisation (d'un montant réduit) pour le « Fonds d'indemnisation des travailleurs licenciés en cas de fermeture d'entreprises ».   | 1/07/1972   | 1/01/9999 |
| Privé   | 054  | Employeurs relevant de la commission paritaire de la construction dont l'objet normal réside dans l'exécution des travaux de couverture de construction et de travaux de rejointoiement.  | 1/07/1962   | 1/01/9999 |
| Privé   | 055  | Employeurs relevant de la commission paritaire de l'ameublement et de l'industrie transformatrice du bois.  | 1/01/1965   | 1/01/9999 |
| Privé   | 056  | Entreprises affiliées à la Caisse de vacances annuelles de la sidérurgie (13) pour lesquelles ladite caisse de vacances est chargée de la perception de la part annuelle des cotisations destinées au pécule de vacances des ouvriers. Cette disposition a été abrogée à partir du 1.4.84 (A.R. 28.03.84 - M.B. 10.04.84).  | 1/01/1964   | 1/01/9999 |
| Privé   | 057  | Employeurs relevant de la commission paritaire du commerce alimentaire.   | 1/04/1966   | 1/01/9999 |
| Privé   | 058  | Employeurs relevant de la commission paritaire de l'industrie alimentaire, secteur boulangerie industrielle, boulangerie artisanale, pâtisserie artisanale, glaciers et confiseurs artisanaux, salons de consommation annexés à une pâtisserie artisanale.  | 1/04/1966   | 1/01/9999 |
| Privé   | 059  | Employeurs ressortissant à la commission paritaire de la fourrure et de la peau en poil. La cotisation de sécurité d'existence n'est plus perçue par l'O.N.S.S. depuis le 1.1.1968.   | 1/10/1966   | 1/01/9999 |
| Privé   | 060  | Employeurs ressortissant à la commission paritaire pour les services de garde.  | 1/01/1980   | 1/01/9999 |
| Privé   | 061  | Employeurs ressortissant à la commission paritaire de l'industrie verrière.   | 1/01/1987   | 1/01/9999 |
| Privé   | 062  | Employeurs ressortissant à la commission paritaire pour les établissements d'éducation et d'hébergement et à la Communauté  | 1/10/1989   | 1/01/9999 |



| Secteur | Code | Catégorie d'employeur  | A partir de | Jusqu' à  |
|---------|------|--|-------------|-----------|
|         |      | flamande qui sont redevables de la cotisation pour le « Sociaal fonds voor de Vlaams opvoedings-en huisvestingsinrichtingen » (Sociaal fonds VOHI). Ils ne cotisent pas pour le Fonds pour le l'emploi.  |             |           |
| Privé   | 063  | Employeurs ressortissant à la sous commission paritaire régionale de l'industrie des carrières de kaolin et de sables, exploitées à ciel ouvert, des provinces de Brabant, de Hainaut, de Liège, de Luxembourg et de Namur.  | 1/04/1967   | 1/01/9999 |
| Privé   | 064  | Employeurs ressortissant à la commission paritaire des entreprises de garages.   | 1/07/1967   | 1/01/9999 |
| Privé   | 065  | Employeurs ressortissant à la sous-commission paritaire pour la carrosserie.   | 1/01/1968   | 1/01/9999 |
| Privé   | 066  | Employeurs ressortissant à la commission paritaire pour les entreprises de nettoyage et de désinfection.   | 1/10/1968   | 1/01/9999 |
| Privé   | 067  | Employeurs ressortissant à la sous-commission paritaire des électriciens.  | 1/04/1969   | 1/01/9999 |
| Privé   | 068  | Employeurs appartenant au secteur d'activité « taxis et/ ou taxis camionnettes » et qui ressortissent à la commission paritaire du transport.  | 1/07/1969   | 1/01/9999 |
| Privé   | 069  | Employeurs du secteur de la chaussure, des bottiers et des chausseurs ressortissant à la commission paritaire de l'industrie des cuirs et peaux et produits de remplacement.   | 1/07/1970   | 1/01/9999 |
| Privé   | 070  | La « Royale Ligue Vélocipédique belge » pour faire déclaration des coureurs cyclistes professionnels, titulaires d'une licence. (Voir également cat. 076).   | 1/07/1978   | 1/01/9999 |
| Privé   | 071  | Associations agréées pour la formation et la mise au travail accompagnée de jeunes défavorisés (A.R. n° 499 du 31.12.86 - M.B. 23.01.87).  | 1/04/1988   | 1/01/9999 |
| Privé   | 072  | Etablissements de soins où des médecins suivent la formation de médecin spécialiste. Cotisent pour le congé-éducation payé.  | 1/04/1983   | 1/01/9999 |
| Privé   | 073  | Ateliers protégés par le Fonds national de reclassement social des handicapés, exclus pour les handicapés du champ d'application de l'A.R. n° 401 (Modération salariale) mais bénéficiant pour les travailleurs manuels d'une réduction majorée des cotisations patronales de sécurité sociale (MARIBEL).  | 1/01/1987   | 1/01/9999 |
| Privé   | 074  | Institutions subsidiées de l'enseignement libre qui bénéficient de subventions accordées par l'Etat en vertu de la loi du 29 mai 1959 (pacte scolaire).  | 1/10/1978   | 1/01/9999 |
| Privé   | 076  | La « Royale Ligue Vélocipédique belge » pour déclarer les coureurs cyclistes professionnels, titulaires d'une licence, ainsi que, depuis le 1.7.1976, les clubs de football qui ont engagé des joueurs de football professionnels (non-amateurs). Depuis le 1.7.1978, la catégorie d'employeurs 76 était exclusivement réservée à ces derniers clubs de football.<br>A partir du 1.7.1985, la catégorie 076 regroupe les employeurs occupant des sportifs rémunérés, soit dans les conditions déterminées par la loi du 24 février 1978 relative au contrat de travail du sportif rémunéré; soit dans les liens d'un contrat de travail d'employé (à l'exception des titulaires d'une licence de coureur cycliste professionnel délivrée par la Ligue Vélocipédique belge). (Voir également cat. 070). | 1/01/1970   | 1/01/9999 |
| Privé   | 077  | Employeurs ressortissant à la sous-commission paritaire pour le commerce du métal.   | 1/10/1970   | 1/01/9999 |
| Privé   | 078  | Employeurs des entreprises d'horlogerie, d'orfèvrerie, de bijouterie et de joaillerie ressortissant à la sous-commission paritaire pour les métaux précieux.   | 1/10/1970   | 1/01/9999 |
| Privé   | 079  | Employeurs ressortissant à la sous-commission paritaire pour la récupération des métaux.   | 1/10/1970   | 1/01/9999 |
| Privé   | 080  | Employeurs ressortissant à la sous-commission paritaire des compagnies aériennes autres que la SABENA.   | 1/10/1978   | 1/01/9999 |
| Privé   | 081  | Employeurs ressortissant aux sous-commissions paritaires pour le commerce de combustibles d'Anvers et de Flandre Orientale; à partir du 1.1.83, employeurs ressortissant à la sous-commission paritaire pour le commerce de combustibles de la Flandre Orientale.  | 1/10/1982   | 1/01/9999 |
| Privé   | 082  | Employeurs ressortissant à la sous-commission paritaire pour la récupération du papier.  | 1/10/1987   | 1/01/9999 |
| Privé   | 083  | Employeurs qui ressortissent à la commission paritaire du transport et qui s'occupent du transport rémunéré de choses par véhicules automobiles, à l'exclusion des entreprises de déménagement et de taxis-camionnettes. A partir du 01/10/99: employeurs ressortissant à la commission paritaire du transport et appartenant aux sous-secteurs du transport de choses par voie terrestre pour compte de tiers et de l'assistance dans les aéroports. Les employeurs sont redevables d'une cotisation pour le "Fonds social du transport de marchandises pour compte de tiers et des activités connexes pour compte de tiers".   | 1/01/1971   | 1/01/9999 |

| Secteur | Code | Catégorie d'employeur   | A partir de | Jusqu' à  |
|---------|------|---|-------------|-----------|
| Privé   | 084  | Employeurs ressortissant à la commission paritaire du transport et appartenant au secteur d'activité « déménagements, garde-meubles et leurs activités connexes ».  | 1/07/1971   | 1/01/9999 |
| Privé   | 085  | Employeurs ressortissant à la commission paritaire du transport et appartenant aux secteurs d'activité « autobus publics », « services spéciaux d'autobus » ou « services d'autocars ».   | 1/10/1971   | 1/01/9999 |
| Privé   | 086  | Marchands de poissons, acheteurs dans les halles aux poissons du littoral et qui occupent du personnel dans leurs entrepôts situés dans ou près de ces halles et qui ressortissent à la commission paritaire de la pêche maritime.  | 1/07/1971   | 1/01/9999 |
| Privé   | 087  | Employeurs ressortissant à la commission paritaire de l'industrie chimique.   | 1/07/1972   | 1/01/9999 |
| Privé   | 088  | Employeurs ressortissant à la commission paritaire de l'industrie des cuirs et peaux et des produits de remplacement et appartenant au secteur de la fabrication des gants en cuir, en y comprenant la coupe et la couture.   | 1/01/1973   | 1/01/9999 |
| Privé   | 089  | Employeurs relevant de la commission paritaire de la transformation du papier et du carton.   | 1/01/1974   | 1/01/9999 |
| Privé   | 090  | Employeurs des entreprises de carrières et scieries de marbre de tout le territoire du Royaume, ressortissant à la commission paritaire de l'industrie des carrières.   | 1/04/1981   | 1/01/9999 |
| Privé   | 091  | Employeurs relevant de la commission paritaire pour le commerce de combustibles.<br>A partir du 1.10.82 à l'exclusion des employeurs ressortissant à la sous-commission paritaire pour le commerce de combustibles d'Anvers et à la sous-commission paritaire pour le commerce de combustibles de la Flandre orientale; à partir du 1.1.83 à l'exclusion des employeurs ressortissant à la sous-commission paritaire de la Flandre orientale. | 1/10/1974   | 1/01/9999 |
| Privé   | 092  | Employeurs relevant de la sous-commission paritaire pour la récupération de chiffons.   | 1/07/1976   | 1/01/9999 |
| Privé   | 093  | Employeurs ressortissant à la commission paritaire pour les entreprises de travaux techniques agricoles et horticoles.  | 1/01/1977   | 1/01/9999 |
| Privé   | 094  | Employeurs des entreprises d'implantation et d'entretien de parcs et jardins ressortissant à la commission paritaire pour les entreprises horticoles.   | 1/01/1977   | 1/01/9999 |
| Privé   | 097  | Employeurs des entreprises de travail intérimaire agréées, redevables d'une cotisation spéciale pour l'occupation de travailleurs ayant la qualité d'intérimaire.   | 1/01/1979   | 1/01/9999 |
| Privé   | 099  | Fonds de sécurité d'existence redevables en tant que « tiers payant » de cotisations de sécurité sociale; immatriculés avant le 30.9.1983 (A.R. n° 287 du 31.3.1984 - M.B. 13.04.84).   | 1/01/1977   | 1/01/9999 |
| Privé   | 100  | Employeurs relevant de la commission paritaire du commerce de détail indépendant.   | 1/01/1992   | 1/01/9999 |
| Privé   | 111  | Hôpitaux - code N.A.C.E. 951.0 (Travailleurs contractuels subventionnés) (FIB) (combinaison avec les catégories 011 et 025).  | 1/07/1987   | 1/01/9999 |
| Privé   | 112  | Employeurs ressortissant à la commission paritaire pour les concierges d'immeubles à appartements   | 1/01/2001   | 1/01/9999 |
| Privé   | 122  | Fonds social pour les établissements et services de santé pour les Employeurs reconnus par la Communauté flamande.  | 1/07/1991   | 1/01/9999 |
| Privé   | 123  | Employeurs relevant de la commission paritaire de la coiffure et des soins de beauté (ouvriers et employés).  | 1/10/1991   | 1/01/9999 |
| Privé   | 130  | Employeurs relevant de la commission paritaire des entreprises d'assurances.  | 1/10/1991   | 1/01/9999 |
| Privé   | 132  | Institutions hospitalières, considérées comme institutions publiques, occupant des contractuels subventionnés par le Fonds budgétaire interdépartemental qui ne sont pas redevables ni du congé-éducation payé ni de la cotisation de sécurité d'existence pour le Fonds social des hôpitaux.   | 1/07/1991   | 1/01/9999 |
| Privé   | 135  | Employeurs relevant de la Commission Paritaire pour les pharmaciens et offices de tarification qui exercent leur activité en tant que personne physique ou associations de fait (employeurs issus de la catégorie 035), ainsi que les sociétés dont un des associés détient le titre de pharmacien.   | 1/01/1998   | 1/01/9999 |
| Privé   | 157  | Employeurs qui ressortissent à la commission paritaire pour les employés du commerce de détail en denrées alimentaires générales qui font partie du « groupe C ».   | 1/07/1995   | 1/01/9999 |
| Privé   | 158  | Employeurs définis à l'indice 058 mais déclarant des travailleurs avec rémunérations forfaitaires.  | 1/01/1986   | 1/01/9999 |
| Privé   | 162  | Employeurs ressortissant à la commission paritaire pour les établissements d'éducation et d'hébergement et à la Communauté française ainsi que pour celles des institutions médico-socio-pédagogiques établies dans la région bilingue de Bruxelles-Capitale à l'exception de celles agréées et subsidiées par la Communauté flamande selon les normes fixées par le Fonds voor medische, sociale   | 1/04/1990   | 1/01/9999 |

| Secteur | Code | Catégorie d'employeur   | A partir de | Jusqu' à  |
|---------|------|---|-------------|-----------|
|         |      | et pedagogische zorg voor gehandicapten ».<br>Ces employeurs ne cotisent pas pour le Fonds de l'Emploi mais bien pour le Fonds social pour les institutions et services d'aide à la jeunesse et/ ou handicapés (F.I.S.A.J.H.).  |             |           |
| Privé   | 166  | Employés définis à l'indice 066 mais déclarant des travailleurs avec rémunérations forfaitaires.  | 1/01/1986   | 1/01/9999 |
| Privé   | 169  | Employeurs ressortissant à la sous-commission paritaire de la maroquinerie.   | 1/10/1991   | 1/01/9999 |
| Privé   | 173  | Employeurs ressortissant à la Commission paritaire pour les entreprises de travail adapté et les ateliers sociaux, redevables d'une cotisation pour le Fonds de sécurité d'existence pour les entreprises de travail adapté agréées par la Commission communautaire française.  | 1/01/2002   | 1/01/9999 |
| Privé   | 183  | Employeurs dont les travailleurs manuels ressortissent à la commission paritaire n° 140 qui ne sont pas (année 1995) ou en partie seulement (années 1996 et suivantes) redevables de la cotisation de sécurité d'existence au Fonds social. (Catégorie supprimée au 01.01.1996).  | 1/01/1996   | 1/01/9999 |
| Privé   | 186  | Employeurs qui ressortissent à la commission paritaire pour la pêche maritime et dont l'activité économique consiste en l'exploitation et la gestion de ventes de poissons.   | 1/01/1995   | 1/01/9999 |
| Privé   | 187  | Voir cat. 087 - Employeurs dispensés de la cotisation complémentaire destinée à financer et organiser la formation professionnelle des ouvriers et des jeunes.  | 1/10/1989   | 1/01/9999 |
| Privé   | 189  | Employeurs qui ressortissent à la Commission paritaire pour la production de papiers, pâtes et cartons. Depuis le 01/01/2000: également les employeurs qui ressortissent à la commission paritaire des employés de l'industrie papetière.   | 1/04/1994   | 1/01/9999 |
| Privé   | 193  | Employeurs qui ressortissent à la commission paritaire de l'agriculture.  | 1/04/1995   | 1/01/9999 |
| Privé   | 194  | Employeurs cotisant au F.S.E. pour les entreprises horticoles à l'exception des entreprises pour lesquelles il existe déjà un Fonds (employeurs de la catégorie 094).   | 1/01/1991   | 1/01/9999 |
| Privé   | 198  | Employeurs de l'enseignement subsidié intervenant en tant que tiers-payant pour les accompagnateurs de bus pour lesquels l'assurance obligatoire est limitée aux régimes d'assurance maladie et invalidité, pensions et chômage. Catégorie supprimée au 01/04/00.   | 1/01/1993   | 1/01/9999 |
| Privé   | 199  | Fonds pour l'industrie diamantaire (matr. 0893.569-81). - Caisse de vacances de l'Etat pour l'industrie diamantaire (voir 829.064-81).  | 1/01/1986   | 1/01/9999 |
| Privé   | 200  | Employeurs ressortissant à la commission paritaire pour l'import, l'export, le transit et le commerce extérieur et pour les bureaux maritimes et d'expédition.  | 1/10/1992   | 1/01/9999 |
| Privé   | 211  | Employeurs néerlandophones du secteur des services d'aide familiale et aux personnes âgées bénéficiant de la réduction des cotisations patronales (MARIBEL) dans les conditions prévues par l'Arrêté royal du 17 novembre 1989 (M.B. DU 25.11.89).  | 1/01/1990   | 1/01/9999 |
| Privé   | 222  | Fonds social pour les établissements et services de santé pour les employeurs reconnus par la Communauté française, la Région wallonne et/ ou bruxelloise ainsi que la région germanophone.   | 1/10/1991   | 1/01/9999 |
| Privé   | 223  | Employeurs qui ressortissent à la commission paritaire de la coiffure et des soins de beauté et qui exploitent des centres de fitness ou de bodybuilding.   | 1/07/1993   | 1/01/9999 |
| Privé   | 224  | Employeurs des entreprises de travail intérimaires agréées, spécialement constituées dans le but de mettre des ouvriers à disposition des entreprises de la construction, qui relèvent de la Commission paritaire de la construction (CP 124) et qui s'occupent de travaux de gros oeuvre en général (cfr.cat 024).<br>Ces employeurs cotisent à la fois au Fonds social des travailleurs intérimaires (cfr.cat 097)et aux Fonds de sécurité d'existence et de formation professionnelle des ouvriers du secteur de la construction de la catégorie 024.    | 1/01/2002   | 1/01/9999 |
| Privé   | 226  | Employeurs des entreprises de travail intérimaires agréées, spécialement constituées dans le but de mettre des ouvriers à disposition des entreprises de la construction, qui relèvent de la Commission paritaire de la construction (CP 124) et qui s'occupent de travaux de parachèvement en général (cfr cat 026).<br>Ces employeurs cotisent à la fois au Fonds social des travailleurs intérimaires (cfr.cat 097) et aux Fonds de sécurité d'existence et de formation professionnelle des ouvriers du secteur de la construction de la catégorie 026. | 1/01/2002   | 1/01/9999 |
| Privé   | 230  | Employeurs relevant des Commissions Paritaires 117 et 211 de l'industrie et du commerce du pétrole.   | 1/10/1997   | 1/01/9999 |
| Privé   | 232  | Employeurs - organismes d'intérêt public - définis à l'indice 511 mais qui ne sont pas soumis au paiement de la cotisation congé-éducation payé selon la loi de redressement économique du 22 janvier 1985.   | 1/04/1994   | 1/01/9999 |
| Privé   | 235  | Employeurs relevant de la Commission Paritaire pour les pharmaciens et offices de tarification, qui exercent leur activité sous forme de  | 1/01/1998   | 1/01/9999 |

| Secteur | Code | Catégorie d'employeur  | A partir de | Jusqu' à  |
|---------|------|--|-------------|-----------|
|         |      | société commerciale et dont aucun des associés composant la société n'est détenteur du titre de pharmacien. (Employeurs issus de la catégorie 000)   |             |           |
| Privé   | 244  | Employeurs des entreprises de travail intérimaires agréées, spécialement constituées dans le but de mettre des ouvriers à disposition des entreprises de la construction, qui relèvent de la Commission paritaire de la construction (CP 124) et qui s'occupent de travaux de carrelage, de mosaïque et de tous autres travaux de revêtement de murs et de sols (bois excepté), travaux de plafonnage et d'enduits, stuc et staff (cfr cat 044).<br>Ces employeurs cotisent à la fois au Fonds social des travailleurs intérimaires (cfr.cat 097) et aux Fonds de sécurité d'existence et de formation professionnelle des ouvriers du secteur de la construction de la catégorie 044. | 1/01/2002   | 1/01/9999 |
| Privé   | 254  | Employeurs des entreprises de travail intérimaires agréées, spécialement constituées dans le but de mettre des ouvriers à disposition des entreprises de la construction, qui relèvent de la Commission paritaire de la construction (CP 124) et qui s'occupent de travaux de couverture de construction et de travaux de rejointoiement (cfr cat 054).<br>Ces employeurs cotisent à la fois au Fonds social des travailleurs intérimaires (cfr.cat 097) et aux Fonds de sécurité d'existence et de formation professionnelle des ouvriers du secteur de la construction de la catégorie 054.  | 1/01/2002   | 1/01/9999 |
| Privé   | 258  | Boulangeries industrielles. Les travailleurs manuels ressortissent à la C.P. 118 et les travailleurs intellectuels à la C.P. 220.  | 1/01/1994   | 1/01/9999 |
| Privé   | 262  | Employeurs relevant de la Commission Paritaire pour le secteur socioculturel et qui sont redevables au Fonds de sécurité d'existence du secteur socioculturel de la Communauté flamande.   | 1/01/1998   | 1/01/9999 |
| Privé   | 269  | Employeurs ressortissant à la sous-commission paritaire de la maroquinerie qui ne sont redevables que de a cotisation destinée à assurer le financement de la promotion de l'emploi des groupes à risques.   | 1/10/1991   | 1/01/9999 |
| Privé   | 273  | Employeurs ressortissant de la Commission paritaire des entreprises de travail adapté et des ateliers sociaux ( CP327) reconnues par l'Agence Wallonne d'Intégration des Personnes Handicapées. Ces employeurs cotisent au Fonds de Sécurité d'existence pour les entreprises de travail adapté subsidiées par la Région Wallonne (CCT du 30.05.2002 - prise d'effet 01.07.02) (dépôt MB le 14 juin 2002.).  | 1/07/2002   | 1/01/9999 |
| Privé   | 294  | Employeurs définis à l'indice 094 mais qui ne sont pas redevables d'une cotisation destinées au congé-éducation payé.  | 1/01/1986   | 1/01/9999 |
| Privé   | 299  | Fonds de sécurité d'existence redevables en tant que « tiers payant » de cotisations de sécurité sociale mais immatriculés après le 30.09.1983 (A.R. n° 287 du 31.03.1984 - M.B. 13.04.84). (1) ainsi que les « tiers payants » en matière de prépension conventionnelle (2).  | 1/01/1986   | 1/01/9999 |
| Privé   | 311  | Employeurs ressortissant à la sous-commission paritaire des services et soins de santé qui exploitent des maisons de repos ou des maisons de repos et de soins privées (non redevables de la cotisation au Fonds de fermeture d'entreprises - ASBL - société civile ou société civile sous forme de société commerciale).  | 1/10/1993   | 1/01/9999 |
| Privé   | 316  | Atelier protégé relevant pour les travailleurs valides de la commission paritaire de l'industrie hôtelière (supprimée au 31.12.94 - voir catégorie 073).   | 1/01/1988   | 1/01/9999 |
| Privé   | 322  | Fonds social pour milieux d'accueil d'enfants en région néerlandophone.  | 1/01/1998   | 1/01/9999 |
| Privé   | 323  | Employeurs ressortissant à la sous-commission paritaire pour l'exploitation des salles de cinéma.  | 1/10/1999   | 1/01/9999 |
| Privé   | 330  | Employeurs qui ressortissent à la sous-commission paritaire des services et soins de santé qui exploitent des maisons de repos ou des maisons de repos et de soins privées (redevables de la cotisation au Fonds de fermeture d'entreprises).  | 1/10/1993   | 1/01/9999 |
| Privé   | 335  | Employeurs relevant de la Commission Paritaire pour les pharmaciens et offices de tarification qui exercent leur activité sous la forme d'une association (ASBL). (Employeurs issus de la catégorie 011).  | 1/01/1998   | 1/01/9999 |
| Privé   | 336  | Atelier protégé relevant pour ses ouvriers valides de la commission paritaire de l'imprimerie, des arts graphiques et des journaux (supprimée au 31.12.94 - voir catégorie 073).   | 1/01/1987   | 1/01/9999 |
| Privé   | 362  | Employeurs relevant de la Commission Paritaire pour le secteur socioculturel et qui sont redevables au « Fonds social du secteur socioculturel des Communautés française et germanophone ».  | 1/07/1998   | 1/01/9999 |
| Privé   | 364  | Atelier protégé qui relève pour ses ouvriers valides de la commission paritaire des entreprises de garage (supprimée au 31.12.94 - voir catégorie 073).  | 1/01/1988   | 1/01/9999 |
| Privé   | 369  | Employeurs ressortissant à la sous-commission paritaire pour les   | 1/04/1992   | 1/01/9999 |

| Secteur | Code | Catégorie d'employeur   | A partir de | Jusqu' à  |
|---------|------|---|-------------|-----------|
|         |      | chaussures orthopédiques.   |             |           |
| Privé   | 373  | <b>Employeurs des ateliers sociaux ressortissant à la Commission paritaire pour les entreprises de travail adapté et les ateliers sociaux (CP 327) et reconnus par la Communauté flamande, redevables d'une cotisation pour le Fonds de sécurité d'existence pour les ateliers sociaux - Flandre</b>  | 1/01/2003   | 1/01/9999 |
| Privé   | 387  | Atelier protégé relevant pour ses travailleurs valides de la commission paritaire de l'industrie chimique (supprimée au 31.12.94 - voir catégorie 073).   | 1/07/1989   | 1/01/9999 |
| Privé   | 394  | Atelier protégé ayant pour activité économique l'implantation et l'entretien de parcs et jardins qui relève pour ses ouvriers valides de la commission paritaire pour les entreprises horticoles (supprimée au 31.12.94 - voir catégorie 073).  | 1/01/1987   | 1/01/9999 |
| Privé   | 422  | Fonds social pour les établissements et services de santé bicommunautaires.   | 1/01/1998   | 1/01/9999 |
| Privé   | 430  | Employeurs ressortissant à la sous-commission paritaire de la prothèse dentaire   | 1/01/2000   | 1/01/9999 |
| Privé   | 432  | Sociétés agréées d'habitations à bon marché qui ne sont pas redevables des cotisations destinées au « Fonds de fermeture d'entreprises » et au régime « congé-éducation payé » mais qui étaient redevables de la cotisation de solidarité à charge de leur personnel (01.01.1989).  | 1/01/1987   | 1/01/9999 |
| Privé   | 443  | Voir catégorie 043 - « Secrétariat général du Conseil des Communautés européennes. Employeur également redevable pour certains de ses travailleurs de la cotisation destinée au secteur des allocations familiales.   | 1/07/1988   | 1/01/9999 |
| Privé   | 462  | Employeurs ressortissant à la commission paritaire des maisons d'éducation et d'hébergement et agréés et ou/ subventionnés par la Commission communautaire commune de la Région de Bruxelles-capitale et qui sont redevables au "Fonds social des institutions et services de la Région de Bruxelles-capitale/commission communautaire commune".  | 1/07/2000   | 1/01/9999 |
| Privé   | 463  | Employeurs ressortissant à la sous-commission paritaire de l'industrie des carrières de gravier et de sable exploitées à ciel ouvert dans les provinces d'Anvers, de Flandre occidentale, de Flandre orientale et de Limbourg.  | 1/01/1988   | 1/01/9999 |
| Privé   | 467  | Employeurs définis à l'indice 067 mais qui sont redevables d'une cotisation moins élevée (Fédération de l'Electricité et de l'Electronique et les groupes CODITEL - TELDIS - RADIO - PUBLIC).   | 1/10/1987   | 1/01/9999 |
| Privé   | 494  | Employeurs cotisant au F.S.E. pour les entreprises horticoles et dont l'activité principale concerne la floriculture.   | 1/01/2001   | 1/01/9999 |
| Privé   | 499  | Certaines agences de banque.  | 1/01/1986   | 1/01/9999 |
| Privé   | 511  | Employeurs qui ne cotisent ni au Fonds pour l'emploi, ni pour l'accompagnement des chômeurs pour lesquels un plan d'accompagnement individuel est d'application. Concerne particulièrement les employeurs des centres de revalidation, les centres d'orientation scolaire et professionnelle et les centres psycho-medico-sociaux libres pour les employeurs de la région néerlandophone.             | 1/04/1994   | 1/01/9999 |
| Privé   | 530  | Employeurs ressortissant à la commission paritaire pour les entreprises de courtage et agences d'assurances.  | 1/01/2001   | 1/01/9999 |
| Privé   | 562  | Employeurs néerlandophones ressortissant à la Commission paritaire du spectacle ( CP 304) et redevables d'une cotisation pour le Fonds de sécurité d'existence des arts scéniques de la communauté flamande (CCT 29.06.2001).   | 1/01/2002   | 1/01/9999 |
| Privé   | 611  | Employeurs francophones du secteur des services d'aide familiale et aux personnes âgées bénéficiant de la réduction des cotisations patronales (MARIBEL) prévue par l'article 35 de la loi du 29 juin 1981.   | 1/01/1991   | 1/01/9999 |
| Privé   | 630  | Employeurs ressortissant à la commission paritaire pour les sociétés de bourse.   | 1/01/2001   | 1/01/9999 |
| Privé   | 699  | Fonds de sécurité d'existence de l'ameublement et de l'industrie transformatrice du bois (mat. 0770.724-16) Modération salariale non due.   | 1/01/1989   | 1/01/9999 |
| Privé   | 711  | Employeurs qui ne cotisent ni au Fonds pour l'emploi, ni pour l'accompagnement des chômeurs pour lesquels un plan d'accompagnement individuel est d'application. Concerne particulièrement les employeurs des centres de revalidation, les centres d'orientation scolaire et professionnelle et les centres psycho-medico-sociaux libres pour les employeurs des régions francophone et germanophone. | 1/01/1998   | 1/01/9999 |
| Privé   | 799  | Supplément de salaire payé comme tiers payant à certains travailleurs par le patrimoine propre de l'institut pour la sylviculture et la protection de la faune n° 858.242-41: actuellement déclaré par l'Université de Gand (supprimé au 01.01.91).   | 1/04/1994   | 1/01/9999 |
| Privé   | 811  | Centres de formation professionnelle ou de recyclage occupant des   | 1/04/1994   | 1/01/9999 |

| Secteur | Code | Catégorie d'employeur   | A partir de | Jusqu' à  |
|---------|------|---|-------------|-----------|
|         |      | handicapés qui peuvent bénéficier de la diminution des cotisations patronales pour les bas salaires sur base de la rémunération journalière ou horaire trimestrielle moyenne prévue pour les travailleurs handicapés. |             |           |
| Privé   | 911  | Soins à domicile.   | 1/01/1998   | 1/01/9999 |

**Public**

| Secteur | Code | Catégorie d'employeur   | A partir de | Jusqu' à  |
|---------|------|---|-------------|-----------|
| Public  | 001  | Services d'Etat   | 1/07/1986   | 1/01/9999 |
| Public  | 040  | Organismes d'intérêt public, antérieurement repris en catégorie 045 qui, n'étant pas cités expressément dans la loi du 16 mars 1954 et dans ses textes subséquents relatifs au contrôle de certains établissements publics, cotisent sur le montant du double pécule de vacances annuelles.   | 1/01/1983   | 1/01/9999 |
| Public  | 042  | Application de l'arrêté-loi du 28.12.1944 aux délégués ouvriers à l'inspection des minières et carrières.   | 1/01/1963   | 1/01/9999 |
| Public  | 045  | Organismes d'intérêt public exemptés en vertu des dispositions de la loi du 27.06.1963 du paiement de la cotisation afférente aux vacances annuelles de leur personnel manuel, mais redevables, depuis le 1er janvier 1977, des cotisations accidents du travail et des maladies professionnelles; depuis le 1.1.1983 cette catégorie ne comprend plus que les organismes d'intérêt public, cités expressément dans la loi du 16 mars 1954 et dans les textes subséquents, relatifs au contrôle de certains établissements publics (cf. catégorie 040). | 1/07/1963   | 1/01/9999 |
| Public  | 046  | Organismes d'intérêt public redevables de la cotisation relative aux vacances annuelles et cotisant sur le montant du double pécule de vacances annuelles. Ces organismes ne sont pas redevables des cotisations " accidents du travail " et " maladies professionnelles ".   | 1/01/1964   | 1/01/9999 |
| Public  | 047  | Polders et wateringues.   | 1/01/1964   | 1/01/9999 |
| Public  | 050  | Employeurs immatriculés sous les séries de numéros à 4 chiffres, dont le personnel n'est pas directement à charge du budget de l'Etat et qui doivent verser à l'O.N.S.S. le produit de la modération salariale (A.R. n° 401 - 18.04.86 - M.B. 6.5.86).  | 1/04/1984   | 1/01/9999 |
| Public  | 075  | Enseignement universitaire libre.   | 1/01/1970   | 1/01/9999 |
| Public  | 096  | Organismes d'intérêt public exemptés, en vertu des dispositions de la loi du 27 juin 1963, du paiement de la cotisation afférente aux vacances annuelles de leur personnel manuel et non redevables des cotisations " accidents du travail " et des " maladies professionnelles ". Depuis le 1.1.83 ne comprend plus que les organismes d'intérêt public, cités expressément dans la loi du 16 mars 1954 et dans les textes subséquents relatifs au contrôle de certains établissements publics.  | 1/07/1977   | 1/01/9999 |
| Public  | 101  | Hôpitaux occupant des travailleurs contractuels subventionnés pour lesquels un subside est accordé par le Fonds Budgétaire Interdépartemental (combinaison avec la cat. 001).   | 1/07/1987   | 1/01/9999 |
| Public  | 140  | Hôpitaux (Travailleurs contractuels subventionnés) (FIB) (combinaison avec la catégorie 040).   | 1/07/1987   | 1/01/9999 |
| Public  | 145  | Hôpitaux (Travailleurs contractuels subventionnés) (FIB) (combinaison avec la catégorie 045).   | 1/07/1987   | 1/01/9999 |
| Public  | 146  | Employeurs définis à l'indice 046 mais déclarant des travailleurs avec rémunérations forfaitaires   | 1/04/1987   | 1/01/9999 |
| Public  | 150  | Hôpitaux (Travailleurs contractuels subventionnés) (FIB) (combinaison avec la catégorie 050).   | 1/07/1987   | 1/01/9999 |
| Public  | 175  | Organismes d'intérêt public pour lesquels sont applicables les art. 11 et 12 de l'A.R. du 28 novembre 1969 pris en exécution de la loi du 27 juin 1969 concernant la sécurité sociale ainsi que la loi du 21 juin 1985 concernant l'enseignement  | 1/01/1986   | 1/01/9999 |
| Public  | 196  | Contractuels subventionnés pour lesquels les cotisations accidents de travail et maladies professionnelles ne sont pas dues. Centre hospitalier universitaire de LIEGE n° 429.015-47.   | 1/07/1993   | 1/01/9999 |
| Public  | 245  | Organismes d'intérêt public qui occupent du personnel sous statut ne pouvant prétendre à une pension autre que celle prévue par le régime de pension des travailleurs et pour lequel seules les cotisations " maladie-invalidité "- "pension, et " chômage " sont dues (la cotisation " allocations familiales " n'est pas due). Ces organismes sont soumis au régime des accidents du travail et des maladies professionnelles du secteur privé.   | 1/04/1991   | 1/01/9999 |
| Public  | 246  | Ces organismes contrairement à ceux de la catégorie 046, sont redevables des cotisations " accidents du travail " et " maladies professionnelles ".   | 1/01/1991   | 1/01/9999 |
| Public  | 272  | Etablissements de soins où des médecins suivent la formation de médecin spécialiste. Ne cotisent pas pour le congé-éducation payé (ex-catégorie 71).  | 1/04/1983   | 1/01/9999 |
| Public  | 296  | Employeurs qui occupent du personnel dont l'assujettissement aux régimes des vacances annuelles, allocations familiales, accidents de travail et maladies professionnelles relève de la législation du secteur public et pour lequel la cotisation de modération salariale est due.   | 1/07/1991   | 1/01/9999 |
| Public  | 346  | Entreprises publiques autonomes (Dérivée de la cat. 046) pouvant bénéficier de la diminution de la cotisation d'employeur prévue  | 1/01/1995   | 1/01/9999 |

| Secteur | Code | Catégorie d'employeur   | A partir de | Jusqu' à  |
|---------|------|---|-------------|-----------|
|         |      | par la loi du 21 décembre 1994 portant des dispositions sociales et diverses si elles engagent un ou plusieurs demandeurs d'emploi répondant à des conditions déterminées.  |             |           |
| Public  | 350  | Entreprises publiques autonomes (Dérivée de la cat. 050) pouvant bénéficier de la diminution de la cotisation d'employeur prévue par la loi du 21 décembre 1994 portant des dispositions sociales et diverses si elles engagent un ou plusieurs demandeurs d'emploi répondant à des conditions déterminées.   | 1/01/1995   | 1/01/9999 |
| Public  | 372  | Médecins en formation de médecins spécialistes pour lesquelles les cotisations accidents de travail et maladies professionnelles ne sont pas dues. Centre hospitalier universitaire de LIEGE n° 429.015-47  | 1/07/1993   | 1/01/9999 |
| Public  | 396  | Attribué à 2 institutions universitaires<br>- Université Gent<br>St Pietersnieuwstraat 25<br>9000 GENT<br>N° O.N.S.S.: 829.049-29<br>et<br>- Universitair Centrum ANTWERPEN<br>Groenenborgerlaan 171<br>2020 ANTWERPEN<br>N° O.N.S.S.: 829.050-26<br><br>- pour le personnel académique et scientifique:<br>contractuels: cotisations chômage, maladie-invalidité, et pension<br>statutaires: uniquement cotisation soins de santé.<br><br>- pour le personnel administratif et technique<br>contractuels: cotisation chômage, maladie-invalidité, pension et allocations familiales<br>statutaires: uniquement soins de santé.<br><br>De plus, la possibilité de calculer la retenue spéciale de 13,07 % sur le double pécule de vacances existe pour le personnel employé.          | 1/07/1991   | 1/01/9999 |
| Public  | 399  | - institut de formation permanente pour classes Moyennes et Petites et Moyennes Entreprises, av. des Arts, 39 -1040 BRUXELLES - 429.041-66<br><br>- Vlaamse Dienst voor Arbeidsbemiddeling en Beroepsopleiding VDAB,<br>Keuzerslaan 11 - 1000 BRUSSEL - 929.026-01<br><br>- Vlaams instituut voor het zelfstandig ondernemen V.I.Z.O.,<br>Bisschoffsheimlaan 23 - 1000 BRUSSEL - 829.039-59)<br><br>- Office régional bruxellois de l'emploi - ORBEM, Boulevard Anspach 65<br>1000 BRUXELLES - 930.131-05<br><br>- Institut für aus und Weiterbildung im Mittelstand, in Kleinen U Unternehmen, Loten 3 A - 4700 EUPEN - 929.003-91<br><br>- Office communautaire et régional de la formation professionnelle et de l'emploi FOREM, Bld de l'Empereur 5 - 1000 BRUXELLES - 429.019-35 | 1/01/1986   | 1/01/9999 |
| Public  | 411  | Employeurs non redevables de la cotisation de modération salariale prévue par l'A.R n° 401 du 18 avril 1986.<br>- Liste civile du Roi - 2 rue Ducale - 1000 BRUXELLES<br>n° O.N.S.S.: 930.084-49;   | 1/01/1988   | 1/01/9999 |
| Public  | 437  | Employeurs non redevables de la cotisation au Fonds pour l'Emploi - mesures en faveur des groupes à risque et à l'accompagnement des chômeurs-<br>- Liste civile du Roi - Rue Ducale 2 - 1000 BRUXELLES<br>n° O.N.S.S. 930.084-49.  | 1/07/1990   | 1/01/9999 |
| Public  | 440  | Institutions publiques de crédit redevables de la cotisation concernant la promotion d'initiatives pour l'emploi en faveur de groupes à risques.  | 1/04/1989   | 1/01/9999 |
| Public  | 445  | Institutions publiques de crédit redevables de la cotisation concernant la promotion d'initiatives pour l'emploi en faveur de   | 1/04/1989   | 1/01/9999 |



| Secteur | Code | Catégorie d'employeur   | A partir de | Jusqu' à  |
|---------|------|---|-------------|-----------|
|         |      | groupes à risques.  |             |           |
| Public  | 496  | Employeurs définis sous l'indice 96 mais cotisant, pour les employés, sur le montant du double pécule de vacances annuelles.  | 1/11/1997   | 1/01/9999 |
| Public  | 497  | ONEm, Services T interim ne participant ni à la redistribution des charges sociales ni à l'opération MARIBEL Vdab, Forem, Orbem.  | 1/01/1986   | 1/01/9999 |
| Public  | 599  | Office régional de l'emploiORBEM, Bld Anspach 65 - 1000 BRUXELLES - 930.131-05. Stagiaires occupés dans des entreprises publiques soumises à un plan d'assainissement - A.R. n° 230 du 21.12.1983 - Art. 6. - M.B. 28.12.83 | 1/01/1986   | 1/01/9999 |

FAT: scenario 1 - FAT 1 - Annexe numéro fat1s01: Forme de l'accident  
Version: 2003/1

---

**Date de publication:**

27/02/2003

*L'annexe est modifiée: Vous trouverez le détail des modifications -en gras- dans les documents Word et PDF*

**Contenu de l'annexe:** 



AN2003-1-NL-FRfat1s01.p



AN2003-1-NL-FRfat1s01.;

ARABA OMSCHR

- 11 VAL VAN PERSONEN VAN OP EEN HOGER GELEGEN VLAK
- 12 VAL VAN PERSONEN OP DE BEGANE GROND
- 21 GRONDVERZAKKING
- 22 INSTORTING
- 23 VAL VAN VOORWERPEN BIJ DE BEHANDELING ERVAN (BAKSTENEN, ENZ.)
- 24 VAL VAN ANDERE VOORWERPEN
- 31 TREDEN OP VOORWERPEN
- 32 CONTACT MET ONBEWEEGLIJKE VOORWERPEN (MET UITZONDERING VAN ...
- 33 CONTACT MET BEWEEGLIJKE VOORWERPEN MET INBEGRIIP VAN ...
  
- 40 KLEMMING IN EEN VOORWERP OF TUSSEN VOORWERPEN
- 51 TIJDENS BEHANDELINGEN ZONDER DRIJFKRACHT
- 52 TIJDENS GELIJK WELKE ANDERE BEHANDELINGEN
- 60 BLOOTSTELLING AAN OF CONTACT MET KOUDE OF WARMTE
- 71 HOOGSPANNING
- 72 LAAGSPANNING
- 81 CONTACT DOOR INADEMING, OPNEMING OF OPSLORPING VAN ...
  
- 82 BLOOTSTELLING AAN IONISERENDE STRALINGEN
- 83 BLOOTSTELLING AAN ANDERE STRALINGEN DAN IONISERENDE (INFRARODE, ENZ.)
- 90 ANDERE VORMEN VAN ONGEVAL DIE NIET IN EEN ANDERE RUBRIEK ...

DESCR

CHUTES DE PERSONNES AVEC DENIVELLATION

CHUTES DE PERSONNES DE PLAIN-PIED

EBOULEMENT

ECROULEMENT

CHUTES D'OBJETS EN COURS DE MANUTENTION (BRIQUES, ETC)

AUTRES CHUTES D'OBJETS

MARCHE SUR DES OBJETS

CONTACT AVEC DES OBJETS IMMOBILES (A L'EXCLUSION DES  
CHOCS DUS ...)CONTACT AVEC DES OBJETS MOBILES (Y COMPRIS PROJECTION  
D'OBJETS, ...)

COINCAGE DANS UN OBJET OU ENTRE DES OBJETS

AU COURS DE MANUTENTION SANS FORCE MOTRICE

AU COURS DE TOUTE AUTRE CIRCONSTANCE

EXPOSITION A OU CONTACT AVEC LA CHALEUR OU LE FROID

HAUTE TENSION

BASSE TENSION

CONTACT PAR INHALATION, PAR INGESTION OU PAR ABSORPTION

...

EXPOSITION A DES RADIATIONS IONISANTES

EXPOSITION A DES RADIATIONS AUTRES QU'IONISANTES  
(INFRAROUGES, ETC)AUTRES FORMES D'ACCIDENTS QU'IL EST IMPOSSIBLE DE  
CLASSER AILLEURS

FAT: scenario 1 - FAT 1 - Annexe numéro fat1s02: Facteur matériel  
Version: 2003/1

---

**Date de publication:**

27/02/2003

*L'annexe est modifiée: Vous trouverez le détail des modifications -en gras- dans les documents Word et PDF*

**Contenu de l'annexe:** 



AN2003-1-NL-FRfat1s02.p



AN2003-1-NL-FRfat1s02.;

ARABB OMSCHR

- 110 MECHANISCHE RISICO'S VAN DE DRIJFMACHINES OF GENERATOREN, ...
- 120 OVERBRENGINGSORGANEN
- 130 BEWERKINGS-, FATSOENERINGS- EN FABRICATIEMACHINES
- 131 PERSEN
- 132 METAALSCHAREN EN SOORTGELIJKE MACHINES
- 133 SLIJPMACHINES
- 134 WALSEN
- 135 CIRKELZAGEN
- 136 ANDERE ZAGEN
- 137 HOUTFREESMACHINES
- 138 VLAKBANKEN EN VANDIKTEBANKEN
- 139 BEWERKINGS- EN FABRICATIEMACHINES
  
- 140 SPECIFIEKE LANDBOUWMACHINES
- 141 PIKMACHINES, MET INBEGRIJF VAN DE PIKDORSERS
  
- 142 DORSMACHINES
- 149 ANDERE
- 150 MACHINES VOOR HET UITVOEREN VAN WERK IN DE MIJN (ONDERGRONDSE MACHINES)
- 151 BOORMACHINES EN PANZERS
- 159 ANDERE
- 190 ANDERE MACHINES EN TOESTELLEN DIE EIGEN ZIJN AAN DE ACTIVITEIT ...
- 200 VERVOER- EN BEHANDELINGSMIDDELEN
- 210 HEFWERKTUIGEN
- 211 KRANEN
- 212 ROLBRUGGEN, PORTAALKRANEN
- 213 LIFTEN, GOEDERENLIFTEN
- 214 LIEREN
- 215 TAKELS
- 216 HEFTRUCKS
- 219 ANDERE
- 221 OPENBAAR NET
- 222 PRIVAAT NET
- 231 MOTORVOERTUIGEN
- 232 VOERTUIGEN ZONDER MOTOR
- 240 VERVOERMIDDELEN TE WATER
- 290 ANDERE VERVOERMIDDELEN
- 291 TRANSPORTEURS BOVEN DE GROND MET KABEL
- 292 MECHANISCHE TRANSPORTEURS, MET UITZONDERING VAN DE TRANSPORTEURS...
- 293 VERVOERMIDDELEN DOOR OPZUIGING OF MET SAMENGEPERST GAS
- 299 ANDERE VERVOERMIDDELEN DAN DEZE OPGESOMD IN DE RUBRIEKEN 291 T.E.M. 293
- 300 ANDER MATERIEEL
- 310 TOESTELLEN ONDER DRUKKING OF ONDER DEPRESSIE
- 311 STOOMKETELS
- 312 RECIPIENTEN
- 313 LEIDINGEN EN BIJBEHORIGHEDEN
- 314 GASFLESSEN
- 319 ANDERE TOESTELLEN ONDER DRUKKING OF ONDER DEPRESSIE
  
- 320 OVENS, HAARDEN, DROOGOEVENS EN ANDERE INSTALLATIES DIE WARMTE UITSTR.
- 330 INSTALLATIES WAAR KOUDE GEPRODUCEERD OF GEBRUIKT WORDT

- 341 VERVOER VAN STROOM
- 342 HANDWERKTUIGEN
- 349 ALLE ANDERE ELEKTRISCHE MACHINES,-TOESTELLEN EN  
INSTALLATIES
- 351 ALLEEN DOOR MENSELIJKE KRACHT BEWOGEN
- 352 BEWOGEN DOOR EEN ANDERE KRACHT DAN DE MENSELIJKE
- 360 LADDERS, VERPLAATSBARE LEUNINGEN, VOETBANKJES, ENZ.
- 370 STELLINGEN
- 390 ANDER MATERIEEL NIET ELDERS GERANGSCHIKT
- 410 SPRINGSTOFFEN
- 420 GASSEN, STOOM, ROOK
- 430 SCHEIKUNDIGE STOFFEN, VASTE EN VLOEIBARE
- 440 STOF, VLIEGENDE DEELTJES, SCHERVEN
- 451 IONISERENDE STRALINGEN
- 459 ANDERE STRALINGEN
- 460 MATERIALEN
- 510 WERK- EN DOORGANGSOPPERVLAKTEN. GRONDOPPERVLAKTEN
  
- 520 HINDERNISSEN, OPENINGEN IN DE GRONDOPPERVLAKTEN  
(PUTTEN, KUILEN)
- 530 TRAPPEN, LEUNINGEN, TREDEN
- 540 WIND OF BLIKSEM
- 550 TE WEERHOUDEN VOOR ONDERGRONDSE WERKMIDDENS
- 610 DIEREN
- 690 ANDERE MATERIELE AGENTIA DIE IN GEEN ANDERE RUBRIEK ...

DESCR

RISQUES MECANIKES DES MACHINES MOTRICES OU  
GENERATRICES  
ORGANES DE TRANSMISSION  
MACHINES D'USINAGE, DE FACONNAGE ET DE FABRICATION  
PRESSES  
CISAILLES ET MACHINES SIMILAIRES  
MACHINES A MEULER  
LAMINOIRS  
SCIES CIRCULAIRES  
AUTRES SCIES  
TOUPIES  
DEGAUCHISSEUSES ET RABOTEUSES  
AUTRES MACHINES D'USINAGE, DE FACONNAGE ET DE  
FABRICATION  
MACHINES SPECIFIQUEMENT AGRICOLES  
MOISSONNEUSES, Y COMPRIS LES MOISSONNEUSES-BATTEUSES

## BATTEUSES

AUTRES  
MACHINES DU TRAVAIL DE LA MINE (MACHINES DE FOND)

## HAVEUSES ET PANZERS

AUTRES  
AUTRES MACHINES ET ENGINS SPECIFIQUES A L'ACTIVITE  
EXERCEE PAR ...  
MOYENS DE TRANSPORT ET DE MANUTENTION  
APPAREILS DE LEVAGE  
GRUES  
PONTS ROULANTS, PONTS PORTIQUES  
ASCENSEURS, MONTE-CHARGE  
TREUILS  
PALANS  
CHARIOTS AUTOLEVEURS  
AUTRES  
RESEAU PUBLIC  
RESEAU PRIVE  
VEHICULES A MOTEUR  
VEHICULES SANS MOTEUR  
MOYENS DE TRANSPORT PAR EAU  
AUTRES MOYENS DE TRANSPORT  
TRANSPORTEURS AERIENS A CABLE  
TRANSPORTEURS MECANIKES, A L'EXCLUSION DES TRANSP.  
AERIENS A CABLE  
MOYENS DE TRANSPORT PAR SUCCION OU PAR GAZ COMPRIME

AUTRES MOYENS DE TRANSPORT QUE CEUX DES RUBRIQUES  
291 JUSQU'A 293

AUTRES MATERIELS  
APPAREILS SOUS PRESSION OU EN DEPRESSION  
CHAUDIERES  
RECIPIENTS  
CANALISATIONS ET ACCESSOIRES  
BOUTEILLES A GAZ  
AUTRES APPAREILS SOUS PRESSION OU EN DEPRESSION

FOURS,FOYERS,ETUVES ET AUTRES INSTALLATIONS  
DEGAGEANT DE LA CHALEUR  
INSTALLATIONS DE PRODUCTION ET D'UTILISATION DU FROID



TRANSPORT DE COURANT  
OUTILS A MAIN  
TOUTES AUTRES MACHINES, APPAREILS ET INSTALLATIONS  
ELECTRIQUES  
MUS EXCLUSIVEMENT PAR LA FORCE DE L'HOMME  
MUS PAR UNE FORCE AUTRE QUE CELLE DE L'HOMME  
ECHELLES, RAMPES MOBILES, ESCABEAUX  
ECHAFAUDAGES  
AUTRES MATERIELS NON CLASSES AILLEURS  
EXPLOSIFS  
GAZ, VAPEURS, FUMEEES  
SUBSTANCES CHIMIQUES, SOLIDES ET LIQUIDES  
POUSSIERES, FRAGMENTS VOLANTS, ECLATS  
RADIATIONS IONISANTES  
AUTRES RADIATIONS  
MATERIAUX  
SURFACES DE TRAVAIL ET DE CIRCULATION. SOLS  
  
OBSTACLES, OUVERTURES DANS LES SOLS (TROUS, FOSSES)  
  
ESCALIERS, RAMPES, MARCHES  
VENT OU Foudre  
A RESERVER POUR MILIEUX DE TRAVAIL SOUTERRAINS  
ANIMAUX  
AUTRES AGENTS MATERIELS QU'IL A ETE IMPOSSIBLE DE  
CLASSER AILLEURS

FAT: scenario 1 - FAT 1 - Annexe numéro fat1s03: Liste des mutualités  
Version: 2003/1

---

**Date de publication:**

27/02/2003

*L'annexe est modifiée: Vous trouverez le détail des modifications -en gras- dans les documents Word et PDF*

**Contenu de l'annexe:** 



Fat1s03.pdf



Fat1s03.xls

| Nummer van het ziekenfonds | Naam van het ziekenfonds NI  | Naam van het ziekenfonds Fr   | Naam van het ziekenfonds D | Adres van het ziekenfonds NI                       | Adres van het ziekenfonds Fr                          | Adres van het ziekenfonds D |
|----------------------------|--|---|----------------------------|--|---|-----------------------------|
| 100                        | Landsbond der Christelijke Mutualiteiten   | Alliance Nationale des Mutualités Chrétiennes   |                            | Haachtsesteenweg 579<br>postbus 40<br>1031 Brussel | Chaussée de Haecht 579<br>boîte 40<br>1031 Bruxelles  |                             |
| 101                        | Christelijke Mutualiteit van het arrondissement Antwerpen                              |   |                            | Molenbergstraat 2<br>2000 Antwerpen                |   |                             |
| 102                        | Ziekenfonds Landelijke Bedienden Centrale en Vooruitzicht Buurtspoorwegen              |   |                            | Sudermanstraat 5<br>2000 Antwerpen                 |   |                             |
| 104                        | Christelijke Mutualiteit van het arrondissement Mechelen                               |   |                            | Antwerpsesteenweg 261<br>2800 Mechelen             |   |                             |
| 105                        | Christelijke Mutualiteit van het arrondissement Turnhout                               |   |                            | Korte Begijnenstraat 22<br>2300 Turnhout           |   |                             |
| 107                        | Verbond M.R.B. - Verbond van mutualiteiten, Ziekteverzekering, Alle risico's in België | Fédération M.R.B. - Fédération mutualiste d'Assurance maladie, tous Risques en Belgique |                            | Sint-Lazaruslaan 2 bus 2<br>1210 Brussel           | Boulevard Saint-Lazare 2<br>boîte 2<br>1210 Bruxelles |                             |
| 108                        | Christelijk Ziekenfonds - St. -Pietersbond   |   |                            | Platte Lostraat 541<br>3010 Kessel-Lo              |   |                             |
| 109                        |  | Caritas - Fédération des Mutualités Chrétiennes du Brabant Wallon                       |                            |  | Boulevard des Archers 54<br>1400 Nivelles             |                             |
| 110                        | Christelijke Mutualiteit   |   |                            | Oude Burg 19<br>8000 Brugge                        |   |                             |
| 111                        | Christelijke Mutualiteit Zuid-West-Vlaanderen  |   |                            | Sint-Janslaan 10<br>8500 Kortrijk                  |   |                             |
| 112                        | Christelijke Mutualiteit Oostende - Veurne - Diksmuide                                 |   |                            | Ieperstraat 12<br>8400 Oostende                    |   |                             |
| 113                        | Christelijke Mutualiteit Roeselaere  |   |                            | Henri Horriestraat 35<br>8800 Roeselare            |   |                             |
| 114                        | Christelijke Mutualiteit van het arrondissement Tielt                                  |   |                            | Oude Stationsstraat 8<br>8700 Tielt                |   |                             |
| 117                        | Christelijke Mutualiteit van het arrondissement Aalst                                  |   |                            | St. -Jorisstraat 26<br>9300 Aalst                  |   |                             |
| 118                        | Christelijke Mutualiteit   |   |                            | Sint-Jozefsplein 7<br>9700 Oudenaarde              |   |                             |
| 119                        | Christelijke Mutualiteit Meetjesland   |   |                            | Garenstraat 46<br>9900 Eeklo                       |   |                             |
| 120                        | Christelijke Mutualiteit van het arrondissement Gent                                   |   |                            | Peperstraat 6<br>9000 Gent                         |   |                             |
| 121                        | Christelijke Mutualiteit van het land van Waas en Dendermonde                          |   |                            | De Castrodreef 1<br>9100 Sint-Niklaas              |   |                             |
| 126                        | Christelijk Ziekenfonds Sint-Michielsbond  |   |                            | Haachtsesteenweg 1805<br>1130 Brussel              |   |                             |

|     |  |   |  |  |  |  |
|-----|--|---|--|--|--|--|
| 128 |  | Mutualité Chrétienne du Centre, de Charleroi et de Thudinie           |  |  | Rue du Douaire 40<br>6150 Anderlues            |  |
| 129 |  | Mutualité Chrétienne Hainaut-Picardie                                 |  |  | Rue St-Brice 44<br>7500 Tournai                |  |
| 130 |  | Mutualité Chrétienne de Liège   |  |  | Place du XX Août 38<br>4000 Liege              |  |
| 131 | Christelijke mutualiteit Limburg                   |   |  | Prins-Bisschopssingel 75<br>3500 Hasselt |  |  |
| 132 |  | Mutualité Chrétienne de la Province de Luxembourg                     |  |  | Rue Netzer 23<br>6700 Arlon                    |  |
| 134 |  | Mutualité Chrétienne de Namur   |  |  | Rue du Lombard 8<br>5000 Namur                 |  |
| 135 |  | Mutualité chrétienne Saint-Michel                                     |  |  | Boulevard Anspach 111-115<br>1000 Bruxelles    |  |
| 137 |  | Fédération des Mutualités Chrétiennes de l'arrondissement de Verviers |  |  | Rue Laoureux 25-29<br>4800 Verviers            |  |
| 200 | Landsbond van de Neutrale Ziekenfondsen            | Union Nationales des Mutualités Neutres                               |  | Charleroisesteenweg 145<br>1060 Brussel  | Chaussée de Charleroi 145<br>1060 Bruxelles    |  |
| 203 | Verbond van Onafhankelijke Ziekenfondsen           |   |  | Antwerpsestraat 145<br>2500 Lier         |  |  |
| 206 | Vrij Verbond der Neutrale Mutualiteiten            | Fédération Libre des Mutualités Neutres                               |  | Tervurenlaan 68-70<br>1040 Brussel       | Avenue de Tervuren 68-70<br>1040 Bruxelles     |  |
| 210 | Neutraal Ziekenfonds Brabant en Limburg            |   |  | Vaartstraat 56 bus 0001<br>3000 Leuven   |  |  |
| 216 |  | Mutualité Neutre du Hainaut   |  |  | Avenue de Waterloo 23<br>6000 Charleroi        |  |
| 226 |  | Mutualité Neutre de la Santé  |  |  | Rue de Chestret 4-6<br>4000 Liege              |  |
| 228 |  | Société Royale "La Mutualité Neutre de Verviers et arrondissement"    |  |  | Place Verte 41<br>4800 Verviers                |  |
| 230 |  | Mutualia - Mutualité Neutre   |  |  | Rue de la Concorde 37 boîte 1<br>4800 Verviers |  |
| 232 |  | Mutualité Neutre Namur - Luxembourg                                   |  |  | Rue des Dames Blanches 24<br>5000 Namur        |  |
| 235 | Vlaams Neutraal Ziekenfonds                        |   |  | Statieplein 12<br>9300 Aalst             |  |  |
| 236 | Vlaams Neutraal Ziekenfonds - Vlaanderen           |   |  | Hoogstratenplein 1<br>2800 Mechelen      |  |  |
| 300 | Nationaal Verbond van Socialistische Mutualiteiten | Union Nationale des Mutualités Socialistes                            |  | St.-Jansstraat 32-38<br>1000 Brussel     | Rue Saint-Jean 32-38<br>1000 Bruxelles         |  |

|     |   |  |  |  |  |  |
|-----|---|--|--|--|--|--|
| 301 | Socialistische Mutualiteit Antwerpen  |  |  | Belgiëlei 22-24<br>2018 Antwerpen              |  |  |
| 304 | Arbeid en Gezondheid, Socialistische Mutualiteit van de arrondissementen Mechelen en Turnhout |  |  | Desiré Boucherystraat 17<br>2800 Mechelen      |  |  |
| 305 |   | Mutualité Socialiste du Brabant Wallon   |  |  | Chaussée de Mons 228<br>1480 Tubize                    |  |
| 306 | Federatie van Socialistische Mutualiteiten van Brabant  | Fédération des Mutualités Socialistes du Brabant   |  | Zuidstraat 111<br>1000 Brussel                 | Rue du Midi 111<br>1000 Bruxelles                      |  |
| 307 | Ziekenfonds van Vervoer en Verkeer  | Mutualité du Transport et des Communications   |  | Maurice Lemonnierlaan<br>41-47<br>1000 Brussel | Boulevard Maurice<br>Lemonnier 41-47<br>1000 Bruxelles |  |
| 309 | Bond Moyson West-Vlaanderen   |  |  | President Kennedypark 2<br>8500 Kortrijk       |  |  |
| 311 | Bond Moyson Oost-Vlaanderen   |  |  | Vrijdagmarkt 10<br>9000 Gent                   |  |  |
| 314 |   | Mutualités Socialistes du Hainaut Occidental   |  |  | Rue du Fort 48<br>7800 Ath                             |  |
| 315 |   | Fédération des Mutualités socialistes du Borinage  |  |  | Rue Chisaire 10<br>7000 Mons                           |  |
| 316 |   | Fédération des Mutualités socialistes du Centre et de Soignies   |  |  | Rue Ferrer 114<br>7170 La Hestre                       |  |
| 317 |   | Fédération des Mutualités socialistes du Bassin de Charleroi   |  |  | Avenue des Alliés 2<br>6000 Charleroi                  |  |
| 319 |   | Fédération des Mutualités Socialistes et Syndicales de la province de Liège                              |  |  | Rue Douffet 36<br>4020 Liège                           |  |
| 321 |   | Fédération de l'Union Mutualiste Verviétoise   |  |  | Pont Saint-Laurent 25 boîte<br>1-2<br>4800 Verviers    |  |
| 322 | "De Voorzorg" Mutualiteitsverbond van Limburg   |  |  | Capucienenstraat 10<br>3500 Hasselt            |  |  |
| 323 |   | Mutualité Socialiste du Luxembourg   |  |  | Place de la Mutualité 1<br>6870 Saint-Hubert           |  |
| 324 |   | Fédération Mutualiste socialiste des arrondissements de Dinant-Philippeville et des communes limitrophes |  |  | Rue de France 35<br>5600 Philippeville                 |  |
| 325 |   | Fédération Mutualiste socialiste de l'arrondissement de Namur  |  |  | Chaussée de Waterloo 182<br>5002 Saint-Servais         |  |
| 400 | Landsbond van Liberale Mutualiteiten  | Union Nationale des Mutualités Libérales   |  | Livornostraat 25<br>1050 Brussel               | Rue de Livourne 25<br>1050 Bruxelles                   |  |
| 401 | Liberale Mutualiteit provincie Antwerpen  |  |  | Lange Nieuwstraat 109<br>2000 Antwerpen        |  |  |
| 403 | Liberale Mutualiteit van Brabant  | Mutualité Libérale du Brabant  |  | Koninginneplein 51-52<br>1030 Brussel          | Place de la Reine 51-52<br>1030 Bruxelles              |  |

|     |   |   |                    |   |   |                                  |
|-----|---|---|--------------------|---|---|----------------------------------|
| 404 | Westvlaams Liberaal Ziekenfonds                 |   |                    | Revillpark 1<br>8000 Brugge                           |   |                                  |
| 407 | Liberaal Mutualiteit van Oost-Vlaanderen        |   |                    | Brabantdam 109<br>9000 Gent                           |   |                                  |
| 409 |   | Mutualité Libérale - Centre - Charleroi - Mons                            |                    |   | Rue Anatole France 12-14<br>7100 La Louvière    |                                  |
| 413 |   | Mutualité Libérale des arrondissements de Tournai-Ath-Mouscron et de Dour |                    |   | Rue Childéric 15<br>7500 Tournai                |                                  |
| 414 |   | Mutualité Libra   |                    |   | Boulevard Frère-Orban 45-46<br>4000 Liège       |                                  |
| 415 | Liberaal Mutualiteit Limburg                    |   |                    | Geraetsstraat 20<br>3500 Hasselt                      |   |                                  |
| 416 |   | Mutualité Libérale de la province de Namur                                |                    |   | Rue Bas de la Place 35<br>5000 Namur            |                                  |
| 417 | Liberaal Mutualiteit - Vlaams Gewest            |   |                    | Prieststraat 22<br>1730 Asse                          |   |                                  |
| 418 |   | Mutualité Libérale du Luxembourg  |                    |   | Avenue de la Gare 5<br>6700 Arlon               |                                  |
| 500 | Landsbond van de Onafhankelijke Ziekenfondsen   | Union Nationale des Mutualités Libres                                     |                    | St-Huibrechtsstraat 19<br>1150 Brussel                | Rue St-Hubert 19<br>1150 Bruxelles              |                                  |
| 501 | Onafhankelijk Ziekenfonds 501                   |   |                    | Arenbergstraat 22<br>2000 Antwerpen                   |   |                                  |
| 506 |   | Mutualité Professionnelle et Libre de la Région Wallonne                  |                    |   | Rue Natalis 47B<br>4020 Liège                   |                                  |
| 509 | EUROMUT Onafhankelijk ziekenfonds               | EUROMUT Mutualité libre   |                    | Louis Mettwielaan 74-76<br>1080 Brussel               | Boulevard Louis Mettwie 74-76<br>1080 Bruxelles |                                  |
| 515 |   |   | Freie Krankenkasse |   |   | Hauptstrasse 2<br>4760 Büllingen |
| 516 | Ziekenfonds SECUREX                             | Mutualité SECUREX   |                    | Genèvestraat 4<br>1140 Brussel                        | Rue de Genève 4<br>1140 Bruxelles               |                                  |
| 526 | PARTENA Onafhankelijk Ziekenfonds Vlaanderen    |   |                    | Coupure (links) 103<br>9000 Gent                      |   |                                  |
| 527 | PARTENA - Onafhankelijk Ziekenfonds             | PARTENA - Mutualité libre   |                    | Anspachlaan 1<br>1000 Brussel                         | Boulevard Anspach 1<br>1000 Bruxelles           |                                  |
| 600 | Hulpkas voor Ziekte-en Invaliditeitsverzekering | Caisse Auxiliaire d'Assurance Maladie-Invalidité                          |                    | Troonstraat 30 bus A<br>1000 Brussel                  | Rue du Trône 30 boîte A<br>1000 Bruxelles       |                                  |
| 601 | Gewestelijke dienst Antwerpen                   |   |                    | Maritiem Huis - Olijftakstraat 7-13<br>2060 Antwerpen |   |                                  |
| 602 | Gewestelijke dienst Brabant                     | Office Régional du Brabant  |                    | Troonstraat 30<br>1000 Brussel                        | Rue du Trône 30<br>1000 Bruxelles               |                                  |
| 603 | Gewestelijke dienst West-Vlaanderen             |   |                    | Leemputstraat 14<br>8000 Brugge                       |   |                                  |

|     |   |   |  |  |   |  |
|-----|---|---|--|--|---|--|
| 604 | Gewestelijke dienst Oost-Vlaanderen   |   |  | Franklin Rooseveltlaan 91<br>9000 Gent |   |  |
| 605 |   | Office Régional du Hainaut Section de<br>Mons                                     |  |  | Rue des Belneux 12<br>7000 Mons           |  |
| 606 |   | Office régional de Liège  |  |  | Rue des Augustins 18<br>4000 Liège        |  |
| 607 | Gewestelijke dienst Limburg   |   |  | Runkstersteenweg 75/1<br>3500 Hasselt  |   |  |
| 608 |   | Office régional du Luxembourg   |  |  | Rue des Martyrs 46<br>6700 Arlon          |  |
| 609 |   | Office régional de Namur  |  |  | Rue de Gembloux 189<br>5002 Saint-Servais |  |
| 610 |   | Office régional d'Eupen Section<br>d'Eupen  |  |  | Rue Neuve 42<br>4700 Eupen                |  |
| 615 |   | Office régional du Hainaut Section de<br>Charleroi                                |  |  | Rue Léon Bernus 64<br>6000 Charleroi      |  |
| 620 |   | Office régional d'Eupen Section de<br>Malmédy                                     |  |  | Rue Abbé Peters 48<br>4960 Malmédy        |  |
| 630 |   | Office régional d'Eupen Section<br>Malmédy - St-Vith                              |  |  | Kirchstrasse 1<br>4780 Sankt-Vith         |  |
| 900 | Kas der Geneeskundige Verzorging van<br>de Nationale Maatschappij der Belgische<br>Spoorwegen | Caisse des Soins de santé de la<br>Société Nationale des Chemins de Fer<br>Belges |  | Frankrijkstraat 85<br>1060 Brussel     | Rue de France 85<br>1060 Bruxelles        |  |
| 910 | Kas der geneeskundige verzorging van de<br>NMBS Gewestelijk Geneeskundig<br>Centrum           | Caisse des Soins de santé de la SNCB<br>Centre Médical Régional                   |  | Vooruitgangsstraat 86<br>1030 Brussel  | Rue du Progrès 86<br>1030 Bruxelles       |  |
| 920 | Kas der geneeskundige verzorging van de<br>NMBS Gewestelijk Geneeskundig<br>Centrum           |   |  | Koningin Astridlaan 68<br>3500 Hasselt |   |  |
| 930 | Kas der geneeskundige verzorging van de<br>NMBS Gewestelijk Geneeskundig<br>Centrum           |   |  | Stationsplein 5<br>8000 Brugge         |   |  |
| 940 |   | Caisse des Soins de santé de la SNCB<br>Centre Médical Régional                   |  |  | Boulevard du Nord 60<br>5000 Namur        |  |
| 950 |   | Caisse des Soins de santé de la SNCB<br>Centre Médical Régional                   |  |  | Place Léopold 1<br>7000 Mons              |  |

|                       |                 |                                 |
|-----------------------|-----------------|---------------------------------|
| NUMERO DU BLOC: 90004 | VERSION: 2003/1 | DATE DE PUBLICATION: 27/02/2003 |
|-----------------------|-----------------|---------------------------------|

**Travail**  
**(Label XML : Work)**

**DESCRIPTION:** Bloc fonctionnel qui fournit des informations sur la fonction de l'intéressé

**CONTENU (ZONES):** 00244 - LA VICTIME TRAVAILLAIT-ELLE POUR UN EMPLOYEUR TRAVAILLANT EN SOUS-TRAITANCE  
00260 - LA DATE DE FIN DU CONTRAT DE TRAVAIL EST-ELLE CONNUE?  
00262 - DATE DE FIN DU CONTRAT DE TRAVAIL  
00265 - LA VICTIME EST-ELLE UN TRAVAILLEUR INTERIMAIRE ?  
00267 - NUMERO DIMONA DE LA VICTIME  
00368 - CODE CIPT DE LA VICTIME  
00369 - PROFESSION ORDINAIRE DANS L'ENTREPRISE  
00370 - CODE PAYS DU LIEU DE TRAVAIL NORMAL DE LA VICTIME  
00371 - CODE POSTAL DU LIEU DE TRAVAIL NORMAL DE LA VICTIME  
00373 - ATELIER  
CHANTIER  
SECTION  
SERVICE  
DEPARTEMENT OU SECTION OU LA VICTIME EXERCE NORMALEMENT SA PROFESSION

**BLOCS LIES:** 90107 - Entreprise utilisatrice

**CARDINALITE MIN.:** 1  
**CARDINALITE MAX:** 1

**PRESENCE**  
**\*CONDITION:** INDISPENSABLE  
**\*LIMITATIONS**  
**SUPPLEMENTAIRES:**

**CODE ANOMALIE SUR ACCUSE DE RECEPTION:**

| Intitulé anomalie  | Code anomalie | Gravité |
|--------------------|---------------|---------|
| Non présent        | 90004-001     | B       |
| Erreur de séquence | 90004-091     | B       |



|                       |                 |                                 |
|-----------------------|-----------------|---------------------------------|
| NUMERO DU BLOC: 90017 | VERSION: 2003/1 | DATE DE PUBLICATION: 27/02/2003 |
|-----------------------|-----------------|---------------------------------|

**Personne physique**  
**(Label XML : NaturalPerson)**

**DESCRIPTION:** Bloc fonctionnel permettant de déclarer les données d'identification d'une personne physique.

**CONTENU (ZONES):**

- 00023 - NUMERO DE SUITE PERSONNE PHYSIQUE
- 00024 - NUMERO D'IDENTIFICATION DE LA SECURITE SOCIALE - NISS
- 00167 - NUMERO DE LA CARTE D'IDENTITE SOCIALE
- 00025 - NOM DU TRAVAILLEUR
- 00026 - PRENOM DU TRAVAILLEUR
- 00027 - INITIALE DU DEUXIEME PRENOM DU TRAVAILLEUR
- 00028 - DATE DE NAISSANCE DU TRAVAILLEUR
- 00168 - COMMUNE - LIEU DE NAISSANCE DU TRAVAILLEUR
- 00169 - CODE PAYS DU LIEU DE NAISSANCE DU TRAVAILLEUR
- 00029 - SEXE DU TRAVAILLEUR
- 00030 - RUE DU TRAVAILLEUR
- 00031 - NUMERO DE L'ADRESSE DU TRAVAILLEUR
- 00032 - BOÎTE AUX LETTRES DU TRAVAILLEUR
- 00033 - CODE POSTAL DU TRAVAILLEUR
- 00034 - COMMUNE DU TRAVAILLEUR
- 00035 - CODE PAYS DU TRAVAILLEUR
- 00119 - NATIONALITE DU TRAVAILLEUR

**BLOCS LIES:** 90063 - Lien ligne travailleur

**CARDINALITE MIN.:** 1

**CARDINALITE MAX:** 1

**PRESENCE**

**\*CONDITION:** INDISPENSABLE

**\*LIMITATIONS**

**SUPPLEMENTAIRES:**

**CODE ANOMALIE SUR ACCUSE DE RECEPTION:**

| Intitulé anomalie   | Code anomalie | Gravité |
|---|---------------|---------|
| Non présent   | 90017-001     | B       |
| Erreur de séquence  | 90017-091     | B       |
| Pas identifiable  | 90017-151     | B       |
| D'après le fichier du personnel, la déclaration n'est pas permise pour le travailleur et la période donnés. | 90017-152     | B       |

|                       |                 |                                 |
|-----------------------|-----------------|---------------------------------|
| NUMERO DU BLOC: 90022 | VERSION: 2003/1 | DATE DE PUBLICATION: 27/02/2003 |
|-----------------------|-----------------|---------------------------------|

**Adresse**  
**(Label XML : Address)**

**DESCRIPTION:** Bloc fonctionnel permettant de spécifier complètement une adresse

**CONTENU (ZONES):** 00517 - RUE  
00518 - NUMERO DE L'ADRESSE  
00519 - BOÎTE AUX LETTRES  
00520 - CODE POSTAL  
00522 - COMMUNE  
00523 - CODE PAYS

**BLOCS LIES:** 90023 - Description de l'adresse

**CARDINALITE MIN.:** 0

**CARDINALITE MAX:** 1

*"Présence" est modifiée:*

**PRESENCE**

**\*CONDITION:** Obligatoire s'il s'agit de l'adresse de correspondance de la victime

**\*LIMITATIONS**

**SUPPLEMENTAIRES:**

**CODE ANOMALIE SUR ACCUSE DE RECEPTION:**

| Intitulé anomalie  | Code anomalie | Gravité |
|--------------------|---------------|---------|
| Erreur de séquence | 90022-091     | B       |

|                       |                 |                                 |
|-----------------------|-----------------|---------------------------------|
| NUMERO DU BLOC: 90023 | VERSION: 2003/1 | DATE DE PUBLICATION: 27/02/2003 |
|-----------------------|-----------------|---------------------------------|

**Description de l'adresse**  
**(Label XML : AddressDescription)**

**DESCRIPTION:** Bloc fonctionnel qui indique à qui appartient l'adresse et de quel type d'adresse il s'agit

**CONTENU (ZONES):** 00516 - TYPE D'ADRESSE

**BLOCS LIES:**

**CARDINALITE MIN.:** 1

**CARDINALITE MAX:** 1

**PRESENCE**

**\*CONDITION:** INDISPENSABLE

**\*LIMITATIONS**

**SUPPLEMENTAIRES:**

**CODE ANOMALIE SUR ACCUSE DE RECEPTION:**

| Intitulé anomalie  | Code anomalie | Gravité |
|--------------------|---------------|---------|
| Non présent        | 90023-001     | B       |
| Erreur de séquence | 90023-091     | B       |

|                       |                 |                                 |
|-----------------------|-----------------|---------------------------------|
| NUMERO DU BLOC: 90024 | VERSION: 2003/1 | DATE DE PUBLICATION: 27/02/2003 |
|-----------------------|-----------------|---------------------------------|

**Accident**  
**(Label XML : Accident)**

**DESCRIPTION:** Bloc fonctionnel qui décrit l'accident de travail et les circonstances dans lesquelles il s'est produit

**CONTENU (ZONES):**

00237 - DATE DE L'ACCIDENT  
00238 - LES HEURES/MINUTES DE L'ACCIDENT SONT-ELLES CONNUES ?  
00239 - HEURE / MINUTES DE L'ACCIDENT  
00240 - NATURE DE L'ACCIDENT  
00252 - LA VICTIME EXERCAIT-ELLE AU MOMENT DE L'ACCIDENT UNE ACTIVITE DANS LE CADRE DE SA PROFESSION NORMALE ?  
00254 - DANS LA NEGATIVE QUELLE ACTIVITE EXERCAIT-ELLE ?  
00570 - HEURE - DEBUT DES HEURES DE TRAVAIL NORMALES DE LA VICTIME LE JOUR DE L'ACCIDENT  
00248 - HEURE PAUSE DE  
00251 - HEURE PAUSE JUSQUE  
00253 - HEURE - FIN DES HEURES DE TRAVAIL NORMALES DE LA VICTIME LE JOUR DE L'ACCIDENT  
00241 - CODE PAYS DU LIEU DE L'ACCIDENT  
00242 - CODE POSTAL DU LIEU DE L'ACCIDENT  
00243 - COMMUNE DU LIEU DE L'ACCIDENT  
00246 - DANS QUEL ENVIRONNEMENT OU DANS QUEL TYPE DE LIEU DE TRAVAIL LE TRAVAILLEUR SE TROUVAIT-IL AU MOMENT DE L'ACCIDENT ? VEUILLEZ PRECISER LE LIEU  
00247 - DATE DE NOTIFICATION DE L'ACCIDENT A L'EMPLOYEUR PAR LA VICTIME  
00249 - HEURE DE LA NOTIFICATION DE L'ACCIDENT A L'EMPLOYEUR PAR LA VICTIME  
00250 - TYPE DE TRAVAIL QUE LE TRAVAILLEUR ETAIT EN TRAIN D'EXECUTER TACHE QU'IL ETAIT EN TRAIN DE REALISER LORSQUE L'ACCIDENT S'EST PRODUIT ? VEUILLEZ PRECISER LE TYPE DE TRAVAIL  
00255 - QUE FAISAIT LE TRAVAILLEUR AU MOMENT DE LA SURVENANCE DE L'ACCIDENT ? VEUILLEZ PRECISER L'ACTIVITE SPECIFIQUE ET LES OBJETS EVENTUELLEMENT CONCERNES  
00256 - QUELS EVENEMENTS DEVIANTS PAR RAPPORT AU COURS NORMAL DU TRAVAIL ONT DONNE LIEU A L'ACCIDENT ? VEUILLEZ PRECISER TOUS LES EVENEMENTS ANORMAUX AINSI QUE LES OBJETS CONCERNES S'ILS JOUENT OU ONT JOUE UN ROLE DANS L'EVENEMENT ANORMAL  
00257 - CODE DU DERNIER EVENEMENT DEVIANT  
00258 - CODE DE L'OBJET CONCERNE PAR L'EVENEMENT DEVIANT  
00113 - CODE DE LA FORME DE L'ACCIDENT  
00115 - CODE DU FACTEUR MATERIEL  
00261 - ANNEE DE LA FICHE D'ACCIDENTS  
00263 - NUMERO D'ORDRE DE LA FICHE ACCIDENTS

**BLOCS LIES:** 90039 - Conséquences économiques; 90038 - Conséquences médicales; 90035 - Classification

**CARDINALITE MIN.:** 1  
**CARDINALITE MAX.:** 1

**PRESENCE**  
**\*CONDITION:** INDISPENSABLE  
**\*LIMITATIONS**  
**SUPPLEMENTAIRES:**

**CODE ANOMALIE SUR ACCUSE DE RECEPTION:**

| Intitulé anomalie  | Code anomalie | Gravité |
|--------------------|---------------|---------|
| Non présent        | 90024-001     | B       |
| Erreur de séquence | 90024-091     | B       |

|                              |                        |  |
|------------------------------|------------------------|--|
| <b>NUMERO DU BLOC: 90027</b> | <b>VERSION: 2003/1</b> | <b>DATE DE PUBLICATION: 27/02/2003</b> |
|------------------------------|------------------------|--|

**Assurance**  
**(Label XML : Insurance)**

**DESCRIPTION:** Bloc fonctionnel pour l'identification de la police d'accident de travail d'application à l'accident

**CONTENU (ZONES):** 00275 - NUMERO D'IDENTIFICATION DE L'ASSUREUR LEGAL  
00277 - NUMERO DE POLICE DE L'ASSUREUR LEGAL  
00278 - VOTRE ASSUREUR UTILISE-T-IL UNE SUBDIVISION SUPPLEMENTAIRE  
APPLICABLE POUR CET ACCIDENT SPECIFIQUE POUR LE NUMERO DE POLICE  
MENTIONNE?  
00281 - NUMERO DE LA SUBDIVISION  
00283 - CODE TARIF DE LA VICTIME EN ACCORD AVEC LA POLICE D'ASSURANCE

**BLOCS LIES:**

**CARDINALITE MIN.:** 1  
**CARDINALITE MAX:** 1

**PRESENCE**

**\*CONDITION:** INDISPENSABLE

**\*LIMITATIONS**

**SUPPLEMENTAIRES:**

**CODE ANOMALIE SUR ACCUSE DE RECEPTION:**

| Intitulé anomalie  | Code anomalie | Gravité |
|--------------------|---------------|---------|
| Non présent        | 90027-001     | B       |
| Erreur de séquence | 90027-091     | B       |

|                       |                 |                                 |
|-----------------------|-----------------|---------------------------------|
| NUMERO DU BLOC: 90028 | VERSION: 2003/1 | DATE DE PUBLICATION: 27/02/2003 |
|-----------------------|-----------------|---------------------------------|

**Assurance tiers responsable**  
**(Label XML : InsuranceThirdResponsible)**

**DESCRIPTION:** Bloc fonctionnel pour les données relatives à l'assurance du tiers responsable

**CONTENU (ZONES):** 00287 - NUMERO DE LA POLICE DE RESPONSABILITE DU TIERS PRESUME RESPONSABLE  
00571 - NOM DE L'ASSUREUR DU TIERS PRÉSUMÉ RESPONSABLE

**BLOCS LIES:** 90022 - Adresse

**CARDINALITE MIN.:** 0  
**CARDINALITE MAX:** 1

**PRESENCE**  
**\*CONDITION:** FACULTATIF  
**\*LIMITATIONS**  
**SUPPLEMENTAIRES:**

**CODE ANOMALIE SUR ACCUSE DE RECEPTION:**

| Intitulé anomalie  | Code anomalie | Gravité |
|--------------------|---------------|---------|
| Erreur de séquence | 90028-091     | B       |

|                       |                 |                                 |
|-----------------------|-----------------|---------------------------------|
| NUMERO DU BLOC: 90031 | VERSION: 2003/1 | DATE DE PUBLICATION: 27/02/2003 |
|-----------------------|-----------------|---------------------------------|

**Base calcul complémentaire indemnité**  
**(Label XML : SupplementaryCalculationBaseAllowance)**

**DESCRIPTION:** Bloc fonctionnel permettant de déclarer des informations supplémentaires utilisées par certains secteurs pour calculer l'indemnité.

**CONTENU (ZONES):**  
00378 - CODE PRIME DE FIN D'ANNEE  
00387 - MONTANT CORRESPONDANT AU CODE PRIME DE FIN D'ANNEE  
00111 - VALEUR CORRESPONDANT AU CODE PRIME DE FIN D'ANNEE  
00112 - NOMBRE D'HEURES CORRESPONDANT AU CODE PRIME DE FIN D'ANNEE  
00382 - AUTRES AVANTAGES (QUE PRIME DE FIN D'ANNÉE) SOUMIS OU NON À L'ONSS  
00383 - NATURE DES AVANTAGES

**BLOCS LIES:**

**CARDINALITE MIN.:** 1  
**CARDINALITE MAX.:** 1

**PRESENCE**  
**\*CONDITION:** INDISPENSABLE  
**\*LIMITATIONS**  
**SUPPLEMENTAIRES:**

**CODE ANOMALIE SUR ACCUSE DE RECEPTION:**

| Intitulé anomalie  | Code anomalie | Gravité |
|--------------------|---------------|---------|
| Non présent        | 90031-001     | B       |
| Erreur de séquence | 90031-091     | B       |

|                       |                 |                                 |
|-----------------------|-----------------|---------------------------------|
| NUMERO DU BLOC: 90032 | VERSION: 2003/1 | DATE DE PUBLICATION: 27/02/2003 |
|-----------------------|-----------------|---------------------------------|

**Base calcul indemnités/allocations**  
**(Label XML : CalculationBaseAllowance)**

**DESCRIPTION:** Bloc fonctionnel permettant de déclarer des informations concernant la base de calcul indemnités/allocations.

**CONTENU (ZONES):** 00189 - UNITE DE TEMPS DE LA REMUNERATION  
00190 - CYCLE  
00191 - MONTANT DE BASE DE LA REMUNERATION  
00192 - MONTANT DE BASE DE LA REMUNERATION POUR LES TRAVAILLEURS PAYES A L'HEURE

**BLOCS LIES:**

**CARDINALITE MIN.:** 1  
**CARDINALITE MAX:** 1

**PRESENCE**

**\*CONDITION:** INDISPENSABLE

**\*LIMITATIONS**

**SUPPLEMENTAIRES:**

**CODE ANOMALIE SUR ACCUSE DE RECEPTION:**

| Intitulé anomalie  | Code anomalie | Gravité |
|--------------------|---------------|---------|
| Non présent        | 90032-001     | B       |
| Erreur de séquence | 90032-091     | B       |



|                       |                 |                                 |
|-----------------------|-----------------|---------------------------------|
| NUMERO DU BLOC: 90033 | VERSION: 2003/1 | DATE DE PUBLICATION: 27/02/2003 |
|-----------------------|-----------------|---------------------------------|

**Changement de fonction**  
**(Label XML : FunctionChange)**

**DESCRIPTION:** Bloc fonctionnel permettant de déclarer si l'intéressé a éventuellement changé de fonction dans l'année qui précède l'accident de travail

**CONTENU (ZONES):** 00432 - LA VICTIME A-T-ELLE CHANGE DE FONCTION DURANT L'ANNEE PRECEDANT L'ACCIDENT DU TRAVAIL ?  
00381 - DATE DU DERNIER CHANGEMENT DE FONCTION

**BLOCS LIES:**

**CARDINALITE MIN.:** 1

**CARDINALITE MAX.:** 1

**PRESENCE**

**\*CONDITION:** INDISPENSABLE

**\*LIMITATIONS**

**SUPPLEMENTAIRES:**

**CODE ANOMALIE SUR ACCUSE DE RECEPTION:**

| Intitulé anomalie  | Code anomalie | Gravité |
|--------------------|---------------|---------|
| Non présent        | 90033-001     | B       |
| Erreur de séquence | 90033-091     | B       |

|                       |                 |                                 |
|-----------------------|-----------------|---------------------------------|
| NUMERO DU BLOC: 90035 | VERSION: 2003/1 | DATE DE PUBLICATION: 27/02/2003 |
|-----------------------|-----------------|---------------------------------|

**Classification**  
**(Label XML : Classification)**

**DESCRIPTION:** Bloc fonctionnel qui contient des codes risque propres à l'entreprise permettant à l'employeur d'attribuer l'accident à une partie spécifique de son entreprise

**CONTENU (ZONES):** 00342 - CODE RISQUE INTERNE

**BLOCS LIES:**

**CARDINALITE MIN.:** 0

**CARDINALITE MAX:** 5

**PRESENCE**

**\*CONDITION:** FACULTATIF

**\*LIMITATIONS**

**SUPPLEMENTAIRES:**

**CODE ANOMALIE SUR ACCUSE DE RECEPTION:**

| Intitulé anomalie  | Code anomalie | Gravité |
|--------------------|---------------|---------|
| Erreur de séquence | 90035-091     | B       |

|                       |                 |                                 |
|-----------------------|-----------------|---------------------------------|
| NUMERO DU BLOC: 90038 | VERSION: 2003/1 | DATE DE PUBLICATION: 27/02/2003 |
|-----------------------|-----------------|---------------------------------|

**Conséquences médicales**  
**(Label XML : MedicalConsequences)**

**DESCRIPTION:** Bloc fonctionnel qui indique quelles sont les conséquences médicales de l'accident de travail (blessures,...)

**CONTENU (ZONES):**

- 00259 - COMMENT LA VICTIME S'EST-ELLE BLESSEE - LESION PHYSIQUE OU PSYCHIQUE ? VEUILLEZ PRECISER TOUS LES DIFFERENTS CONTACTS AYANT PROVOQUE LA (LES) BLESSURE(S) AINSI QUE LES OBJETS CONCERNES PAR ORDRE D'IMPORTANCE
- 00280 - CODE RELATIF A LA NATURE DES LESIONS
- 00282 - DESCRIPTION DE LA NATURE DES LESIONS
- 00284 - CODE RELATIF AU SIEGE DES LESIONS
- 00286 - DESCRIPTION DU SIEGE DES LESIONS
- 00288 - DATE DU DECES
- 00289 - DES SOINS ONT-ILS ETE DONNES CHEZ L'EMPLOYEUR ?
- 00290 - DATE DES SOINS INTERNES
- 00291 - HEURE DES SOINS
- 00292 - QUALITE DU PRESTATAIRE
- 00293 - DESCRIPTION DE L'INTERVENTION EFFECTUEE
- 00294 - DES SOINS ONT-ILS ETE ADMINISTRES PAR UN MEDECIN EXTERNE ?
- 00308 - DATE DE L'INTERVENTION MEDICALE PAR LE MEDECIN EXTERNE
- 00311 - HEURE DE L'INTERVENTION MEDICALE DU MEDECIN EXTERNE
- 00313 - DES SOINT ONT-ILS ETE ADMINISTRES DANS UN HOPITAL ?
- 00316 - DATE DE L'INTERVENTION MEDICALE HOPITAL
- 00317 - HEURE DE L'INTERVENTION MEDICALE DE L'HOPITAL

**BLOCS LIES:** 90062 - Hôpital; 90070 - Médecin

**CARDINALITE MIN.:** 1

**CARDINALITE MAX.:** 1

**PRESENCE**

**\*CONDITION:** INDISPENSABLE

**\*LIMITATIONS**

**SUPPLEMENTAIRES:**

**CODE ANOMALIE SUR ACCUSE DE RECEPTION:**

| Intitulé anomalie  | Code anomalie | Gravité |
|--------------------|---------------|---------|
| Non présent        | 90038-001     | B       |
| Erreur de séquence | 90038-091     | B       |

|                       |                 |                                 |
|-----------------------|-----------------|---------------------------------|
| NUMERO DU BLOC: 90039 | VERSION: 2003/1 | DATE DE PUBLICATION: 27/02/2003 |
|-----------------------|-----------------|---------------------------------|

**Conséquences économiques**  
**(Label XML : EconomicConsequences)**

**DESCRIPTION:** Bloc fonctionnel qui indique quelles sont les conséquences économiques de l'accident de travail (type d'incapacité, durée d'incapacité,...)

**CONTENU (ZONES):** 00264 - CONSEQUENCES DE L'ACCIDENT  
00266 - DATE DE L'ARRET DE L'ACTIVITE PROFESSIONNELLE  
00276 - HEURE DE L'ARRET DE L'ACTIVITE PROFESSIONNELLE  
00272 - DURÉE PROBABLE DE L'INCAPACITÉ DE TRAVAIL TEMPORAIRE

**BLOCS LIES:**

**CARDINALITE MIN.:** 1  
**CARDINALITE MAX:** 1

**PRESENCE**  
**\*CONDITION:** INDISPENSABLE  
**\*LIMITATIONS**  
**SUPPLEMENTAIRES:**

**CODE ANOMALIE SUR ACCUSE DE RECEPTION:**

| Intitulé anomalie  | Code anomalie | Gravité |
|--------------------|---------------|---------|
| Non présent        | 90039-001     | B       |
| Erreur de séquence | 90039-091     | B       |

|                       |                 |                                 |
|-----------------------|-----------------|---------------------------------|
| NUMERO DU BLOC: 90040 | VERSION: 2003/1 | DATE DE PUBLICATION: 27/02/2003 |
|-----------------------|-----------------|---------------------------------|

**Coordonnées témoin**  
**(Label XML : CoordinatesWitness)**

**DESCRIPTION:** Bloc fonctionnel pour les données d'identification d'un témoin

**CONTENU (ZONES):** 00309 - NOM DU TEMOIN  
00310 - PRENOM DU TEMOIN

**BLOCS LIES:** 90022 - Adresse

**CARDINALITE MIN.:** 0

**CARDINALITE MAX:** 1

**PRESENCE**

**\*CONDITION:** FACULTATIF

**\*LIMITATIONS**

**SUPPLEMENTAIRES:**

**CODE ANOMALIE SUR ACCUSE DE RECEPTION:**

| Intitulé anomalie  | Code anomalie | Gravité |
|--------------------|---------------|---------|
| Erreur de séquence | 90040-091     | B       |

|                       |                 |                                 |
|-----------------------|-----------------|---------------------------------|
| NUMERO DU BLOC: 90041 | VERSION: 2003/1 | DATE DE PUBLICATION: 27/02/2003 |
|-----------------------|-----------------|---------------------------------|

**Coordonnées tiers responsable**  
**(Label XML : CoordinatesThirdResponsible)**

**DESCRIPTION:** Bloc fonctionnel pour les données d'identification d'un tiers responsable

**CONTENU (ZONES):** 00318 - NOM DU TIERS PRESUME RESPONSABLE  
00330 - PRENOM DU TIERS PRESUME RESPONSABLE

**BLOCS LIES:** 90022 - Adresse

**CARDINALITE MIN.:** 0

**CARDINALITE MAX:** 1

**PRESENCE**

**\*CONDITION:** FACULTATIF

**\*LIMITATIONS**

**SUPPLEMENTAIRES:**

**CODE ANOMALIE SUR ACCUSE DE RECEPTION:**

| Intitulé anomalie  | Code anomalie | Gravité |
|--------------------|---------------|---------|
| Erreur de séquence | 90041-091     | B       |

|                              |                        |  |
|------------------------------|------------------------|--|
| <b>NUMERO DU BLOC: 90053</b> | <b>VERSION: 2003/1</b> | <b>DATE DE PUBLICATION: 27/02/2003</b> |
|------------------------------|------------------------|--|

**Description accident de travail**  
**(Label XML : IndustrialAccidentDescription)**

**DESCRIPTION:** Bloc fonctionnel ne contenant aucune donnée, uniquement une série d'autres blocs fonctionnels qui ensemble décrivent complètement l'accident de travail

**CONTENU (ZONES):**

**BLOCS LIES:** 90024 - Accident; 90090 - Victime; 90056 - Employeur; 90080 - Présence

**CARDINALITE MIN.:** 1

**CARDINALITE MAX:** 1

**PRESENCE**

**\*CONDITION:** INDISPENSABLE

**\*LIMITATIONS**

**SUPPLEMENTAIRES:**

**CODE ANOMALIE SUR ACCUSE DE RECEPTION:**

|  | <b>Intitulé anomalie</b> | <b>Code anomalie</b> | <b>Gravité</b> |
|--|--------------------------|----------------------|----------------|
|  | Non présent              | 90053-001            | B              |
|  | Erreur de séquence       | 90053-091            | B              |

|                              |                        |  |
|------------------------------|------------------------|--|
| <b>NUMERO DU BLOC: 90056</b> | <b>VERSION: 2003/1</b> | <b>DATE DE PUBLICATION: 27/02/2003</b> |
|------------------------------|------------------------|--|

**Employeur**  
**(Label XML : Employer)**

**DESCRIPTION:** Bloc fonctionnel avec des données supplémentaires sur l'employeur : il s'agit de données qui n'apparaissent pas dans le bloc Déclaration Employeur

**CONTENU (ZONES):** 00268 - NUMERO DE COMPTE AUPRES D'UNE INSTITUTION FINANCIERE  
00269 - NUMERO DE TELEPHONE DE LA PERSONNE DE CONTACT DE L'EMPLOYEUR  
00270 - Y A-T-IL UNE GESTION AVEC DES DEPARTEMENTS DE PREVENTION?  
00271 - NUMERO DU DEPARTEMENT DE PREVENTION DONT DEPEND LA VICTIME

**BLOCS LIES:** 90071 - Mesure de prévention; 90027 - Assurance

**CARDINALITE MIN.:** 1

**CARDINALITE MAX:** 1

**PRESENCE**

**\*CONDITION:** INDISPENSABLE

**\*LIMITATIONS**

**SUPPLEMENTAIRES:**

**CODE ANOMALIE SUR ACCUSE DE RECEPTION:**

| Intitulé anomalie  | Code anomalie | Gravité |
|--------------------|---------------|---------|
| Non présent        | 90056-001     | B       |
| Erreur de séquence | 90056-091     | B       |



|                              |                        |  |
|------------------------------|------------------------|--|
| <b>NUMERO DU BLOC: 90059</b> | <b>VERSION: 2003/1</b> | <b>DATE DE PUBLICATION: 27/02/2003</b> |
|------------------------------|------------------------|--|

**Formulaire**  
**(Label XML : Form)**

**DESCRIPTION:** Bloc fonctionnel permettant de déclarer un formulaire. Un formulaire correspond à une et une seule déclaration.

**CONTENU (ZONES):** 00296 - IDENTIFICATION DU FORMULAIRE  
00218 - DATE DE CREATION DU FORMULAIRE  
00299 - HEURE PRECISE DE CREATION DU FORMULAIRE  
00110 - STATUT DE L'ATTESTATION  
00297 - TYPE DU FORMULAIRE

**BLOCS LIES:** 90171 - Information sur la déclaration; 90082 - Référence; 90067 - Lien déclaration employeur

**CARDINALITE MIN.:** 1  
**CARDINALITE MAX:** \*

**PRESENCE**  
**\*CONDITION:** INDISPENSABLE

**\*LIMITATIONS**  
**SUPPLEMENTAIRES:**

**CODE ANOMALIE SUR ACCUSE DE RECEPTION:**

| Intitulé anomalie  | Code anomalie | Gravité |
|--------------------|---------------|---------|
| Non présent        | 90059-001     | B       |
| Erreur de séquence | 90059-091     | B       |

|                       |                 |                                 |
|-----------------------|-----------------|---------------------------------|
| NUMERO DU BLOC: 90061 | VERSION: 2003/1 | DATE DE PUBLICATION: 27/02/2003 |
|-----------------------|-----------------|---------------------------------|

**Heures de travail perdues**  
**(Label XML : LostWorkingHours)**

**DESCRIPTION:** Bloc fonctionnel permettant de déclarer des informations concernant les heures de travail perdues.

**CONTENU (ZONES):** 00384 - NOMBRE D'HEURES DE TRAVAIL PERDUES  
00379 - PERTE DE SALAIRE POUR LES HEURES DE TRAVAIL PERDUES

**BLOCS LIES:**

**CARDINALITE MIN.:** 1

**CARDINALITE MAX:** 1

**PRESENCE**

**\*CONDITION:** INDISPENSABLE

**\*LIMITATIONS**

**SUPPLEMENTAIRES:**

**CODE ANOMALIE SUR ACCUSE DE RECEPTION:**

| Intitulé anomalie  | Code anomalie | Gravité |
|--------------------|---------------|---------|
| Non présent        | 90061-001     | B       |
| Erreur de séquence | 90061-091     | B       |

|                              |                        |  |
|------------------------------|------------------------|--|
| <b>NUMERO DU BLOC: 90062</b> | <b>VERSION: 2003/1</b> | <b>DATE DE PUBLICATION: 27/02/2003</b> |
|------------------------------|------------------------|--|

**Hôpital**  
**(Label XML : Hospital)**

**DESCRIPTION:** Bloc fonctionnel avec les données d'identification d'un hôpital

**CONTENU (ZONES):** 00334 - NUMERO D'IMMATRICULATION INAMI DE L'HOPITAL  
00335 - DENOMINATION DE L'HOPITAL

**BLOCS LIES:** 90022 - Adresse

**CARDINALITE MIN.:** 0  
**CARDINALITE MAX:** 1

**PRESENCE**  
**\*CONDITION:** OBLIGATOIRE SI 00313 Des soins ont-ils été administrés dans un hôpital ? = "1" (oui).  
INTERDIT dans les autres cas.

**\*LIMITATIONS SUPPLEMENTAIRES:**

**CODE ANOMALIE SUR ACCUSE DE RECEPTION:**

| Intitulé anomalie  | Code anomalie | Gravité |
|--------------------|---------------|---------|
| Non présent        | 90062-001     | B       |
| Interdit           | 90062-005     | B       |
| Erreur de séquence | 90062-091     | B       |

|                              |                        |  |
|------------------------------|------------------------|--|
| <b>NUMERO DU BLOC: 90063</b> | <b>VERSION: 2003/1</b> | <b>DATE DE PUBLICATION: 27/02/2003</b> |
|------------------------------|------------------------|--|

**Lien ligne travailleur**  
**(Label XML : WorkerRecordLink)**

**DESCRIPTION:** Bloc fonctionnel permettant de déclarer des informations concernant le lien de la ligne travailleur.

**CONTENU (ZONES):** 00036 - CATEGORIE DE L'EMPLOYEUR  
00037 - CODE TRAVAILLEUR

**BLOCS LIES:** 90068 - Lien occupation

**CARDINALITE MIN.:** 1

**CARDINALITE MAX:** 1

**PRESENCE**

**\*CONDITION:** INDISPENSABLE

**\*LIMITATIONS**

**SUPPLEMENTAIRES:**

**CODE ANOMALIE SUR ACCUSE DE RECEPTION:**

| Intitulé anomalie  | Code anomalie | Gravité |
|--------------------|---------------|---------|
| Non présent        | 90063-001     | B       |
| Erreur de séquence | 90063-091     | B       |

|                       |                 |                                 |
|-----------------------|-----------------|---------------------------------|
| NUMERO DU BLOC: 90067 | VERSION: 2003/1 | DATE DE PUBLICATION: 27/02/2003 |
|-----------------------|-----------------|---------------------------------|

**Lien déclaration employeur**  
**(Label XML : EmployerDeclarationLink)**

**DESCRIPTION:** Bloc fonctionnel permettant de déclarer des informations concernant le lien de la déclaration employeur.

**CONTENU (ZONES):** 00011 - NUMÉRO D'IMMATRICULATION ONSS  
00012 - NOTION CURATELLE  
00014 - NUMERO UNIQUE D'ENTREPRISE  
00016 - CONVERSION EN REGIME 5

**BLOCS LIES:** 90017 - Personne physique

**CARDINALITE MIN.:** 1

**CARDINALITE MAX:** 1

**PRESENCE**

**\*CONDITION:** INDISPENSABLE

**\*LIMITATIONS**

**SUPPLEMENTAIRES:**

**CODE ANOMALIE SUR ACCUSE DE RECEPTION:**

| Intitulé anomalie  | Code anomalie | Gravité |
|--------------------|---------------|---------|
| Non présent        | 90067-001     | B       |
| Erreur de séquence | 90067-091     | B       |

|                              |                        |  |
|------------------------------|------------------------|--|
| <b>NUMERO DU BLOC: 90068</b> | <b>VERSION: 2003/1</b> | <b>DATE DE PUBLICATION: 27/02/2003</b> |
|------------------------------|------------------------|--|

**Lien occupation**  
**(Label XML : OccupationLink)**

**DESCRIPTION:** Bloc fonctionnel permettant de déclarer des informations concernant le lien occupation.

**CONTENU (ZONES):** 00044 - DATE DE DEBUT DE L'OCCUPATION  
00045 - DATE DE FIN DE L'OCCUPATION  
00046 - NUMERO DE COMMISSION PARITAIRE  
00047 - NOMBRE DE JOURS PAR SEMAINE DU REGIME DE TRAVAIL  
00048 - NOMBRE MOYEN D'HEURES PAR SEMAINE DU TRAVAILLEUR  
00049 - NOMBRE MOYEN D'HEURES PAR SEMAINE DE LA PERSONNE DE REFERENCE  
00053 - STATUT DU TRAVAILLEUR  
00054 - NOTION PENSIONNE  
00055 - TYPE D'APPRENTISSAGE

**BLOCS LIES:** 90031 - Base calcul complémentaire indemnité; 90032 - Base calcul indemnités/allocations;  
90061 - Heures de travail perdues; 90033 - Changement de fonction; 90053 - Description accident de travail

**CARDINALITE MIN.:** 1

**CARDINALITE MAX:** 1

**PRESENCE**

**\*CONDITION:** INDISPENSABLE

**\*LIMITATIONS SUPPLEMENTAIRES:**

**CODE ANOMALIE SUR ACCUSE DE RECEPTION:**

| Intitulé anomalie  | Code anomalie | Gravité |
|--------------------|---------------|---------|
| Non présent        | 90068-001     | B       |
| Erreur de séquence | 90068-091     | B       |

|                       |                 |                                 |
|-----------------------|-----------------|---------------------------------|
| NUMERO DU BLOC: 90070 | VERSION: 2003/1 | DATE DE PUBLICATION: 27/02/2003 |
|-----------------------|-----------------|---------------------------------|

**Médecin**  
**(Label XML : Doctor)**

**DESCRIPTION:** Bloc fonctionnel avec les données d'identification d'un médecin

**CONTENU (ZONES):** 00320 - NUMERO D'IDENTIFICATION INAMI DU MEDECIN EXTERNE  
00324 - NOM DU MEDECIN EXTERNE  
00323 - PRENOM DU MEDECIN EXTERNE

**BLOCS LIES:** 90022 - Adresse

**CARDINALITE MIN.:** 0  
**CARDINALITE MAX:** 1

**PRESENCE**

**\*CONDITION:** OBLIGATOIRE SI 00294 Des soins ont-ils été administré par un médecin externe ? = "1"  
(oui).  
INTERDIT dans les autres cas.

**\*LIMITATIONS SUPPLEMENTAIRES:**

**CODE ANOMALIE SUR ACCUSE DE RECEPTION:**

| Intitulé anomalie  | Code anomalie | Gravité |
|--------------------|---------------|---------|
| Non présent        | 90070-001     | B       |
| Interdit           | 90070-005     | B       |
| Erreur de séquence | 90070-091     | B       |

|                       |                 |                                 |
|-----------------------|-----------------|---------------------------------|
| NUMERO DU BLOC: 90071 | VERSION: 2003/1 | DATE DE PUBLICATION: 27/02/2003 |
|-----------------------|-----------------|---------------------------------|

**Mesure de prévention**  
**(Label XML : PreventionMeasure)**

**DESCRIPTION:** Bloc fonctionnel pour la description des mesures préventives pour la prévention d'accidents de travail

**CONTENU (ZONES):** 00273 - LES MESURES DE PREVENTION PRISES OU A PRENDRE POUR EVITER LES ACCIDENTS SIMILAIRES  
00274 - CODE MESURE DE PREVENTION

**BLOCS LIES:**

**CARDINALITE MIN.:** 0

**CARDINALITE MAX:** 2

**PRESENCE**

**\*CONDITION:** FACULTATIF

**\*LIMITATIONS**

**SUPPLEMENTAIRES:**

**CODE ANOMALIE SUR ACCUSE DE RECEPTION:**

| Intitulé anomalie  | Code anomalie | Gravité |
|--------------------|---------------|---------|
| Erreur de séquence | 90071-091     | B       |



|                              |                        |  |
|------------------------------|------------------------|--|
| <b>NUMERO DU BLOC: 90073</b> | <b>VERSION: 2003/1</b> | <b>DATE DE PUBLICATION: 27/02/2003</b> |
|------------------------------|------------------------|--|

**Mutualité**  
**(Label XML : Mutuality)**

**DESCRIPTION:** Bloc fonctionnel permettant d'identifier la mutualité

**CONTENU (ZONES):** 00118 - CODE DE LA MUTUALITE  
00361 - DENOMINATION DE LA MUTUALITE DE LA VICTIME  
00362 - NUMERO D'AFFILIATION DE LA VICTIME AUPRES DE LA MUTUELLE

**BLOCS LIES:** 90022 - Adresse

**CARDINALITE MIN.:** 0  
**CARDINALITE MAX:** 1

**PRESENCE**  
**\*CONDITION:** FACULTATIF  
**\*LIMITATIONS**  
**SUPPLEMENTAIRES:**

**CODE ANOMALIE SUR ACCUSE DE RECEPTION:**

| Intitulé anomalie  | Code anomalie | Gravité |
|--------------------|---------------|---------|
| Erreur de séquence | 90073-091     | B       |

|                              |                        |  |
|------------------------------|------------------------|--|
| <b>NUMERO DU BLOC: 90080</b> | <b>VERSION: 2003/1</b> | <b>DATE DE PUBLICATION: 27/02/2003</b> |
|------------------------------|------------------------|--|

**Présence**  
**(Label XML : Presence)**

**DESCRIPTION:** Bloc fonctionnel permettant de déclarer s'il y avait déjà un procès-verbal, un tiers ou un témoin

**CONTENU (ZONES):** 00300 - UN PROCES-VERBAL A-T-IL ETE DRESSE ?  
00301 - PRESENCE DE TEMOINS OU DES TEMOINS ETAIENT-ILS PRESENTS ?  
00302 - UN OU PLUSIEURS TIERS PEUVENT-ILS ETRE TENUS POUR RESPONSABLES DE L'ACCIDENT ?

**BLOCS LIES:** 90081 - Procès verbal; 90087 - Témoin; 90088 - Tiers responsable

**CARDINALITE MIN.:** 1  
**CARDINALITE MAX:** 1

**PRESENCE**  
**\*CONDITION:** INDISPENSABLE  
**\*LIMITATIONS**  
**SUPPLEMENTAIRES:**

**CODE ANOMALIE SUR ACCUSE DE RECEPTION:**

| Intitulé anomalie  | Code anomalie | Gravité |
|--------------------|---------------|---------|
| Non présent        | 90080-001     | B       |
| Erreur de séquence | 90080-091     | B       |

|                              |                        |  |
|------------------------------|------------------------|--|
| <b>NUMERO DU BLOC: 90081</b> | <b>VERSION: 2003/1</b> | <b>DATE DE PUBLICATION: 27/02/2003</b> |
|------------------------------|------------------------|--|

**Procès verbal**  
**(Label XML : VerbalLawsuit)**

**DESCRIPTION:** Bloc fonctionnel qui contient les données d'un procès-verbal, dressé à l'occasion de l'accident de travail

**CONTENU (ZONES):** 00303 - LIEU OU LE PROCES-VERBAL A ETE DRESSE  
00304 - AUTORITES / INSTANCES VERBALISANTES  
00305 - DATE DE L'ETABLISSEMENT DU PV  
00306 - NUMERO D'IDENTIFICATION DU PV

**BLOCS LIES:**

**CARDINALITE MIN.:** 0

**CARDINALITE MAX:** 1

**PRESENCE**

**\*CONDITION:** FACULTATIF

**\*LIMITATIONS**

**SUPPLEMENTAIRES:**

**CODE ANOMALIE SUR ACCUSE DE RECEPTION:**

| Intitulé anomalie  | Code anomalie | Gravité |
|--------------------|---------------|---------|
| Erreur de séquence | 90081-091     | B       |

|                       |                 |                                 |
|-----------------------|-----------------|---------------------------------|
| NUMERO DU BLOC: 90082 | VERSION: 2003/1 | DATE DE PUBLICATION: 27/02/2003 |
|-----------------------|-----------------|---------------------------------|

**Référence**  
**(Label XML : Reference)**

**DESCRIPTION:** Bloc fonctionnel permettant de préciser des références relatives à une ou plusieurs déclarations.

**CONTENU (ZONES):** 00221 - TYPE DE LA REFERENCE  
00298 - ORIGINE DE LA REFERENCE  
00222 - NUMERO DE REFERENCE

**BLOCS LIES:**

**CARDINALITE MIN.:** 0  
**CARDINALITE MAX.:** 1

**PRESENCE**  
**\*CONDITION:** FACULTATIF  
**\*LIMITATIONS**  
**SUPPLEMENTAIRES:**

**CODE ANOMALIE SUR ACCUSE DE RECEPTION:**

| Intitulé anomalie  | Code anomalie | Gravité |
|--------------------|---------------|---------|
| Erreur de séquence | 90082-091     | B       |

|                              |                        |  |
|------------------------------|------------------------|--|
| <b>NUMERO DU BLOC: 90087</b> | <b>VERSION: 2003/1</b> | <b>DATE DE PUBLICATION: 27/02/2003</b> |
|------------------------------|------------------------|--|

**Témoïn**  
**(Label XML : Witness)**

**DESCRIPTION:** Bloc fonctionnel pour indiquer de quel type de témoïn il s'agit

**CONTENU (ZONES):** 00307 - TYPE DE TEMOIN

**BLOCS LIES:** 90040 - Coordonnées témoïn

**CARDINALITE MIN.:** 0  
**CARDINALITE MAX:** 3

**PRESENCE**

**\*CONDITION:** OBLIGATOIRE SI 00301 Présence de témoins ou ... = "1" (oui)  
INTERDIT dans les autres cas

**\*LIMITATIONS**  
**SUPPLEMENTAIRES:** Het blok moet minstens één keer aanwezig zijn als de hierboven gespecificeerde voorwaarde vervuld is.

**CODE ANOMALIE SUR ACCUSE DE RECEPTION:**

| Intitulé anomalie  | Code anomalie | Gravité |
|--------------------|---------------|---------|
| Non présent        | 90087-001     | B       |
| Interdit           | 90087-005     | B       |
| Erreur de séquence | 90087-091     | B       |

|                       |                 |                                 |
|-----------------------|-----------------|---------------------------------|
| NUMERO DU BLOC: 90088 | VERSION: 2003/1 | DATE DE PUBLICATION: 27/02/2003 |
|-----------------------|-----------------|---------------------------------|

**Tiers responsable**  
**(Label XML : ThirdResponsible)**

**DESCRIPTION:** Bloc fonctionnel pour indiquer si le tiers responsable est connu

**CONTENU (ZONES):** 00326 - LE TIERS PRESUME RESPONSABLE EST-IL CONNU ?

**BLOCS LIES:** 90041 - Coordonnées tiers responsable; 90028 - Assurance tiers responsable

**CARDINALITE MIN.:** 0  
**CARDINALITE MAX:** 1

**PRESENCE**  
**\*CONDITION:** OBLIGATOIRE SI 00302 Un ou plusieurs tiers peuvent-ils ... = "1" (oui)  
INTERDIT dans les autres cas

**\*LIMITATIONS SUPPLEMENTAIRES:**

**CODE ANOMALIE SUR ACCUSE DE RECEPTION:**

| Intitulé anomalie  | Code anomalie | Gravité |
|--------------------|---------------|---------|
| Non présent        | 90088-001     | B       |
| Interdit           | 90088-005     | B       |
| Erreur de séquence | 90088-091     | B       |

|                              |                        |  |
|------------------------------|------------------------|--|
| <b>NUMERO DU BLOC: 90090</b> | <b>VERSION: 2003/1</b> | <b>DATE DE PUBLICATION: 27/02/2003</b> |
|------------------------------|------------------------|--|

**Victime**  
**(Label XML : Victim)**

**DESCRIPTION:** Bloc fonctionnel avec des données supplémentaires sur l'intéressé : il s'agit de données qui n'apparaissent pas dans le bloc Personne Physique

**CONTENU (ZONES):** 00343 - CODE LINGUISTIQUE DE LA VICTIME  
00359 - DEGRE DE PARENTE AVEC L'EMPLOYEUR  
00514 - NUMERO DE COMPTE DE L'ASSURE SOCIAL - VICTIME  
00154 - NUMERO DE TELEPHONE DE LA VICTIME

**BLOCS LIES:** 90022 - Adresse; 90073 - Mutualité; 90004 - Travail

**CARDINALITE MIN.:** 1

**CARDINALITE MAX:** 1

**PRESENCE**

**\*CONDITION:** INDISPENSABLE

**\*LIMITATIONS**

**SUPPLEMENTAIRES:**

**CODE ANOMALIE SUR ACCUSE DE RECEPTION:**

| Intitulé anomalie  | Code anomalie | Gravité |
|--------------------|---------------|---------|
| Non présent        | 90090-001     | B       |
| Erreur de séquence | 90090-091     | B       |

|                       |                 |                                 |
|-----------------------|-----------------|---------------------------------|
| NUMERO DU BLOC: 90107 | VERSION: 2003/1 | DATE DE PUBLICATION: 27/02/2003 |
|-----------------------|-----------------|---------------------------------|

**Entreprise utilisatrice**  
**(Label XML : UsingEmployer)**

**DESCRIPTION:** Bloc fonctionnel pour les données d'identification de l'entreprise employeuse où l'intéressé est employé comme intérimaire

**CONTENU (ZONES):** 00130 - NUMÉRO D'IMMATRICULATION ONSS DE L'ENTREPRISE UTILISATRICE  
00153 - DENOMINATION DE L'ENTREPRISE UTILISATRICE  
00131 - NUMERO UNIQUE D'ENTREPRISE UTILISATRICE  
00135 - CATEGORIE DE L'EMPLOYEUR DE L'ENTREPRISE UTILISATRICE

**BLOCS LIES:** 90022 - Adresse

**CARDINALITE MIN.:** 0

**CARDINALITE MAX:** 1

**PRESENCE**

**\*CONDITION:** OBLIGATOIRE SI 00265 La victime est-elle un travailleur intérimaire ? = "1" (oui)  
INTERDIT dans les autres cas

**\*LIMITATIONS**

**SUPPLEMENTAIRES:**

**CODE ANOMALIE SUR ACCUSE DE RECEPTION:**

| Intitulé anomalie  | Code anomalie | Gravité |
|--------------------|---------------|---------|
| Non présent        | 90107-001     | B       |
| Interdit           | 90107-005     | B       |
| Erreur de séquence | 90107-091     | B       |



|                              |                        |  |
|------------------------------|------------------------|--|
| <b>NUMERO DU BLOC: 90132</b> | <b>VERSION: 2003/1</b> | <b>DATE DE PUBLICATION: 27/02/2003</b> |
|------------------------------|------------------------|--|

**AOAT001**  
**(Label XML : AOAT001)**

**DESCRIPTION:** Elément racine du message XML permettant de faire des déclarations de ce scénario.

**CONTENU (ZONES):**

**BLOCS LIES:** 90059 - Formulaire

**CARDINALITE MIN.:** 1

**CARDINALITE MAX:** 1

**PRESENCE**

**\*CONDITION:** Indispensable

**\*LIMITATIONS**

**SUPPLEMENTAIRES:**

**CODE ANOMALIE SUR ACCUSE DE RECEPTION:**

|  | <b>Intitulé anomalie</b> | <b>Code anomalie</b> | <b>Gravité</b> |
|--|--------------------------|----------------------|----------------|
|  | Erreur de séquence       | 90132-091            | B              |

|                       |                 |                                 |
|-----------------------|-----------------|---------------------------------|
| NUMERO DU BLOC: 90171 | VERSION: 2003/1 | DATE DE PUBLICATION: 27/02/2003 |
|-----------------------|-----------------|---------------------------------|

**Information sur la déclaration**  
**(Label XML : DclInformation)**

**DESCRIPTION:** Bloc fonctionnel permettant de déclarer des informations concernant la déclaration.

**CONTENU (ZONES):** 00156 - CHOIX DE LA LANGUE DU PDF

**BLOCS LIES:**

**CARDINALITE MIN.:** 1

**CARDINALITE MAX:** 1

**PRESENCE**

**\*CONDITION:** INDISPENSABLE

**\*LIMITATIONS**

**SUPPLEMENTAIRES:**

**CODE ANOMALIE SUR ACCUSE DE RECEPTION:**

|  | Intitulé anomalie  | Code anomalie | Gravité |
|--|--------------------|---------------|---------|
|  | Non présent        | 90171-001     | B       |
|  | Erreur de séquence | 90171-091     | B       |